Director
LEÃO VELLOSO

Correio da Manhã

Proprietario
EDMUNDO BITTENCOURT

Endereço telegraphico — "CORREIOMANHA"
Impresso em papel de HOLMBERG BECH & Cª. — Stockolmo

Director, 1358, C.—Red. 3698, C.—Administração, 37, Cent.
Impresso em papel de NORDSKOG & Cª. — Christiania — Rio.

ANNO XIX — N. 7.763
Gerente — V. A. DUARTE FELIX

RIO DE JANEIRO — QUARTA-FEIRA, 2 DE JUNHO DE 1920

REDACÇÃO
Largo da Carioca n. 13

O MOMENTO INTERNACIONAL — Serviços da Associated Press, Havas, Americana e correspondentes especiaes

Os Estados Unidos e o mandato sobre a Armenia

WASHINGTON, 1 — O Senado resolveu não conceder ao presidente Wilson autorização para que os Estados Unidos acceitem o mandato sobre a Armenia.

Os aviadores italianos Masiero e Ferrari terminaram o "raid" Roma-Tokio

TOKIO, 1 — O tenente Masiero, aviador italiano, chegou hoje aqui á 1 hora e trinta minutos, realizando assim o itinerario marcado: Roma-Tokio. O seu companheiro tenente Ferrari atterrou ás 2 horas e 45 minutos.

IMPRESSÕES DA RUSSIA

A situação financeira — Estradas de ferro arruinadas — fabricas suspensas — A oligarchia sovietista.

NOVA YORK, 3 de maio. — (Correspondencia da "Associated Press") — Um engenheiro polaco, recentemente chegado da Russia prestou ao "Temps", de Paris, interessantes informações sobre a vida no paiz do Soviet.

No primeiro semestre de 1918, a receita foi de dois bilhões de rublos, a despesa de dezesete bilhões. No segundo semestre entraram para o erario russo doze bilhões e sairam vinte e nove bilhões de rublos. No primeiro semestre de 1919 a receita foi de 20 bilhões e a despesa de 80 bilhões, sendo no segundo semestre do mesmo anno, respectivamente, 18 bilhões e 150 bilhões.

As estradas de ferro estão arruinadas devido principalmente á falta de locomotivas e a diminuição de empregados. De novembro de 1918 a 10 de setembro de 1919, dez mil empregados ferroviarios morreram de typho exantematico.

Não existem stocks de materias primas e as fabricas estão destruidas ou paralysadas. Em julho de 1919, a Russia tinha 240 milhões de kilos de linho, porém, a população, na falta de carvão, aproveitou o linho para delle extrair azeite, prejudicando consideravelmente a producção, que ameaça faltar no proximo anno.

Por sua vez, o consul da Dinamarca na Russia, sr. M. Nielsen, declara que os grandes depositos de trigo de que falam os bolshevistas a proposito do restabelecimento das relações commerciaes com a Europa não existem quasi em nenhuma parte da Russia, devido a attitude assumida pelos camponezes que apenas semeam o essencial ao consumo. Accredita essa autoridade consular que a producção da Russia sómente poderá voltar ao seu estado normal quando o governo do soviet suspender as restricções impostas aos productores, pois, como é sabido, uma parte da colheita fica pertencendo ao governo.

Finalmente, o correspondente do "World" de Nova York, em Riga, acha que o estabelecimento do regimen communista na Russia não passa de uma fantasia, affirmando que, na realidade, esse paiz soffre a dictadura de uma oligarchia sovietista, apoiada em uma nova classe capitalista ainda em formação.

Nenhum czar, diz o referido correspondente, foi mais autocrata que Lenine ou Trotzky.

Os maximalistas se sentem bastante fortes e por conseguinte não têm necessidade de combater pelo terror as tentativas de contra-revolução; não obstante lutam sem piedade contra a anarchia, applicando as leis com o maximo rigor. A completa desorganização das estradas de ferro condemna á miseria um paiz que possue viveres em abundancia. Em Moscou, Petrogrado e outros centros industriaes, oito milhões de pessoas estão condemnadas a uma morte lenta, porém, certa.

O typho produz effeitos espantosos na população, privada de medicamentos para combater a epidemia.

O correspondente termina dizendo que a falta de material de guerra impede o governo de Moscou de tentar qualquer offensiva séria contra os Estados vizinhos e principalmente contra a Polonia.

AMSTERDAM, 3 de maio. — (Correspondencia da "Associated Press") — O correspondente do "Handelsblad" que visitou recentemente a Russia, em missão especial, descreve como se faz em Moscou a campanha contra a França, Inglaterra e Estados Unidos. Os bolshevistas usam grandes cartazes que são affixados nos logradouros publicos em logar visivel.

A propaganda, diz o correspondente, é muito intelligentemente feita, pois os cartazes procuram impressionar tanto as classes instruidas como as illetradas; uns pelas legendas e outros pelas figuras. A campanha tem tres fins principaes: primeiro, cultivar o odio a homens como Kolchak e Denekine; segundo, crear um sentimento de aversão á Entente, não contra o Japão, Italia, Polonia e Tcheco-Slovaquia, mas especialmente contra o triunvirato capitalista: França, Inglaterra e America do Norte, paizes que elles descrevem como os baluartes da burguezia parasitaria á custa do proletariado; e finalmente, a terceira, para evitar a deserção dos soldados vermelhos.

A VISITA DOS SOBERANOS BELGAS AO BRASIL

BRUXELLAS, 1 — O rei Alberto e a rainha Elisabeth partirão para o Brasil no dia 1 de setembro a bordo do couraçado "S. Paulo", acompanhados pelo ministro Barros Moreira.

O duque de Brabante, herdeiro do throno, ficará na Belgica.

A campanha presidencial nos Estados Unidos

Washington, 1 — O presidente Wilson conferenciou hontem, durante duas horas, com o sr. Cummins, presidente da commissão nacional Democratica, estudando a situação geral da politica e regulando a futura convenção do partido que deve reunir-se em San Francisco.

O sr. Cummins disse que elle e o presidente tinham falado com muita franqueza e liberdade. Accrescentou que o papel da Liga das Nações foi muito bem definido pelo sr. Wilson; não disse, porém, se este o havia informado sobre a sua resolução de fazer voltar, em breve, ao Senado, o tratado de Paz.

Chicago, 1 — Continuam os preparativos para a reunião da Convenção Nacional do Partido Republicano. O comité executivo continua resolvendo definitivamente dentro de quatro dias a questão da successão... tada pela representação de 137 delegados. A questão mais importante tratada foi a dos districtos do sul, ... representação reduzida a 148.

Comquanto os candidatos geral Leonard Wood e o governador Lowden sejam até agora os mais cotados, nenhum delles reune a maioria de votos exigida para a escolha do candidato do Partido á Presidencia da Republica.

O total de delegados á Convenção é de 984.

Suspensão de hostilidades aos nacionalistas turcos

Constantinopla, 1 — O governo telegraphou aos commandantes das forças legalistas, que operam nas frentes de Ismidt, ordenando-lhes a suspensão das hostilidades contra os nacionalistas, de conformidade com a resolução tomada pelo conselho.

A Irlanda

O conselho de ministros estuda a questão

Londres, 1 — O Conselho de Ministros, sob a presidencia do sr. Lloyd George, estudou hontem a questão irlandeza. Estiveram presentes á reunião os srs. Balfour, Churchill, Macready e o governador geral da Irlanda, o marechal lord French.

Londres, 1 — Os jornaes desta capital publicam telegrammas de Berlim dizendo que o ministro das Finanças do gabinete allemão está em preparativos para lançar um novo emprestimo.

Accrescenta-se que as inscripções para essa projectada operação serão iniciadas em outubro vindouro.

Londres, 1, — Um telegramma do correspondente do "Central News" em Berlim informa reinar em todo o paiz grande agitação provocada pela approximação das eleições geraes. Os partidos estão convocando os seus correligionarios, realizando meetings de propaganda.

Num comicio realizado em Mecklinburg, o deputado conservador von Grease, foi atacado a bengaladas e obrigado a deixar a tribuna. O orador foi ferido, perdendo os sentidos por alguns momentos.

Paris, 1, — Realizou-se hoje em Coblença, conforme dali annunciam, uma imponente ceremonia em honra dos soldados norte-americanos mortos na Rhenania.

Os correspondentes americanos em Paris

Paris, 1 — O sr. François Marsal, ministro das Finanças offereceu hontem um almoço aos representantes da imprensa norte-americana em Paris.

A esse jantar, que se realizou no Circulo Inter-Alliado, assistiram varias personalidades francezas.

O ministro, saudando os seus convivas, recordou a affeição que sempre unira a França e os Estados Unidos e o agradecimento da França para com a imprensa norte-americana, durante a guerra, cuja influencia era cada vez maior.

Hontem foram trocados varios brindes pelos representantes dos jornaes norte-americanos, entre os quaes o dr. Knecht, presidente da Associação da Imprensa Estrangeira.

Para evitar que adherissem a D'Annunzio

Roma, 1 — Noticia-se que seguiram ... retirados os magnetos dos aeroplanos ... instrucções para ... algum aviador que ... causa commum com D'Annunzio em Fiume.

A VISITA DO REI DA BELGICA AO BRASIL

O ministro do Exterior dirige um telegramma ao dr. Washington Luiz

S. Paulo, 1 — O dr. Washington Luiz, presidente do Estado, recebeu o seguinte officio do ministro do Exterior:

"Tenho a honra de levar ao conhecimento de v. ex. que ss. mm. os Reis dos Belgas acceitaram o convite que lhes fez o sr. presidente da Republica para visitarem o Brasil em agosto ou setembro proximo, como hospedes da nação.

O programma dessa hospedagem ainda não está definitivamente assentado; é, entretanto, muito provavel que ss. mm. visitem esse Estado. Nessa hypothese, ss. mm. far-se-iam acompanhar da comitiva real de 8 pessoas e tambem dos representantes do governo federal, entre os quaes um general e um almirante, cujos nomes opportunamente communicarei a v. ex. Logo que me fôr possivel, tambem enviarei a v. ex. informações mais pormenorizadas sobre o programma projectado. Aproveito o ensejo para lhe renovar os protestos de minha alta estima e distincta consideração. — *Azevedo Marques*."

O ministro das Relações Exteriores esteve hontem, á tarde, no palacio do Cattete, e apresentou ao presidente da Republica o architecto paulista Ramos de Azevedo, encarregado de superintender os melhoramentos de adaptação do palacio Guanabara, onde será hospedado o rei dos belgas.

Uma primeira representação em Londres

Londres, 1. — O rei Jorge e a rainha Victoria assistiram, hontem, no theatro ..., á representação da peça "Mon père avait raison" e applaudiram muito o trabalho dos artistas.

Entre a numerosa assistencia viam-se muitas personalidades inglezas e francezas.

A imprensa ingleza refere-se longamente á representação de hontem, que constituiu, na opinião unanime dos jornaes, um verdadeiro successo para o theatro Guitry.

A Austria e o Tratado

Vienna, 1. — O chanceller Renner, entrevistado pelos jornaes, declarou que os debates travados no Parlamento francez e na Camara dos Communs, relativamente á ratificação do tratado de Saint-Germain, provaram que a França e a Inglaterra depositam confiança na Austria, e demonstraram que a França se esforça por chegar a uma approximação com a Austria.

O presidente Deschanel

Paris, 1. — O presidente Deschanel presidirá hoje á reunião do conselho de ministros.

Paris, 1. — Está confirmada a noticia de que o presidente Deschanel vae passar uma temporada num castello das cercanias de Lisieux.

O sr. Deschanel deve partir daqui quinta-feira, em companhia de sua esposa.

Conflictos entre allemães e polacos

Paris, 1. — Communicam de Varsovia que os allemães tentaram na ultima sexta-feira, uma incursão armada no territorio onde se acha installada a séde da commissão plebiscitaria polaca, em Bytom, sendo repellidos com algumas perdas.

Outros grupos de allemães, armados, assaltaram, em seguida, um centro polaco a granadas de mão, respondendo os polacos a tiros. Neste segundo ataque os allemães tiveram quatro mortos e varios feridos.

No Mexico

Mexico, 1 — O governo resolveu impor certas restricções á venda de bebidas nesta capital, attendendo ao facto de que existem nas vizinhanças da cidade perto de 30.000 soldados.

O papa recebe o embaixador brasileiro

Roma, 1. — Sua santidade o papa Benedicto XV recebeu hontem em audiencia particular o embaixador do Brasil junto á Santa Sé, sr. Magalhães de Azevedo, a quem manifestou a sua especial affeição pelos catholicos brasileiros.

Em seguida, o papa recebeu varios prelados norte-americanos e mexicanos, mostrando-se muito interessado em conhecer os preparativos para a proxima eleição presidencial nos Estados Unidos e pedindo informações sobre as condições actuaes do Mexico.

Um raid aereo de 4.000 milhas

Paris, 1. — O tenente Romet, que realizou recentemente um "raid" aereo através do Mediterraneo, vae tentar um vôo entre Paris, Varsovia, Bucarest, Constantinopla, Athenas e Roma, cujo o percurso será de 4.000 milhas, carregando dois passageiros.

A Hungria e o tratado de paz

Budapest, 1. — O ministro da Guerra, general Charles Soos, attendendo a insistentes solicitações do ministro das Relações Exteriores, sr. Teleky, partiu sabbado para Paris, afim de assignar o tratado de paz.

O general Soos foi chefe do gabinete do almirante Herthy.

DE PORTUGAL

As questões economicas e financeiras — O pessoal dos Correios e Telegraphos — Outras informações.

Lisboa, 1 — A Direcção Geral de Saude Publica distribuiu um elucidativo boletim para todas as repartições annexas daqui e de todo o paiz no qual trata da encephalite lethargica, e da fórma de atalhar o mal logo que se observem signaes da sua existencia, dando tambem explicações sobre o seu diagnostico — as variadas fórmas como esta molestia costuma manifestar-se. A mesma Direcção tomou já todas as medidas preventivas contra a propagação da aludida encephalite lethargica, nomeando uma commissão de medicos que terão a seu cargo o tratamento dos enfermos, ... o tratamento dos que por ventura se venham a verificar, e de qual a mesma commissão ficou incumbida de fazer estudos que possam esclarecer a sciencia sobre esta molestia.

Lisboa, 1 — Foi hontem assignado pela chancellaria respectiva e pelo sr. presidente da Republica, dr. Antonio José d'Almeida, o decreto que outorga á cidade de Lisboa, a condecoração da Grã Cruz da Torre e Espada, de valor, lealdade e merito.

Lisboa, 1 — O Conselho de Ministros, reunido esta manhã, estudou varias questões economicas e financeiras e tratou egualmente da situação politica.

Lisboa, 1 — E' esperada brevemente nesta capital a visita do duque do Porto.

Lisboa, 1 — O pessoal dos Correios e Telegraphos resolveu adiar a projectada parede pacifica da classe.

Lisboa, 1 — Apesar da nota officiosa do governo, a proposito, continuam os boatos sobre a recomposição ministerial, constando que já deixaram os seus cargos, os ministros da Guerra e das Finanças.

Chega-se mesmo a affirmar que estes titulares já foram substituidos naquellas pastas, respectivamente, pelos srs. general Pedroso Lima, commandante da Guarda Republicana, e Victorino Guimarães.

Lisboa, 1 — Deixou de haver hontem sessão na Camara dos Deputados, devido á falta de numero.

No Senado, realizou-se uma sessão muito agitada, em consequencia da discussão do projecto creando os cargos de altos commissarios das Colonias, projecto que foi por fim approvado.

Lisboa, 1 — Devido á energica intervenção do governo, ficou definitivamente restabelecido o serviço de bondes, estando o trafego destes vehiculos completamente normalizado.

Lisboa, 1 — Cresce cada vez mais a falta de papel para impressão, nos mercados desta capital.

Devido a este facto, varias typographia têm recusado importantes propostas para impressão de livros.

As casas editoras estão deste modo ameaçadas a não editar as obras cuja propriedade compraram, causando-lhes esta anormalidade grandes prejuizos.

O PROGRAMMA DO NOVO PRESIDENTE DO MEXICO

MEXICO, 1 — O presidente provisorio, sr. Adolfo de la Huerta, apezar de achar-se enfermo, recolhido aos seus aposentos particulares, recebeu o correspondente da "Associated Press", ao qual autorizou transmittir o seu programma de governo, cuja synthese é a seguinte:

— tornar cada vez maior a approximação do Mexico com os outros povos, facilitando por todos os meios que o capital estrangeiro venha contribuir para o desenvolvimento do paiz;

— melhorar as condições dos trabalhos, assegurando-lhes direitos civis e politicos;

— convidar os mexicanos exilados a que regressem a seu paiz afim de que auxiliem o governo na obra de reconstrucção que vão emprehender com o mais ardente patriotismo.

O presidente Huerta está soffrendo de uma appendicite.

A bubonica em Vera Cruz

Vera Cruz, 1 — O presidente Wilson offereceu-se para enviar uma expedição sanitaria a Vera Cruz com o fim de auxiliar os trabalhos de extincção da peste bubonica.

As autoridades sanitarias acreditam todavia que a epidemia pode ser dominada, evitando a sua propagação, tendo sido iniciada uma energica campanha de expurgo. Todas as casas estão sendo submettidas a rigorosa desinfecção e os doentes são transportados para o isolamento.

CONDEMNADO A' PRISÃO PERPETUA

HELSINGFORS, 1 — Foi condemnado hoje á prisão perpetua, por crime de alta traição, o conhecido jornalista Edvard Walpas, "leader" do Partido Socialista Dinamarquez e um dos heróes da revolução finlandeza de 1918.

A Conferencia de Spa

Londres, 1, — O "Daily Telegraph" informa que apezar dos desmentidos vindos de Paris é provavel que a Conferencia de Spa seja novamente adiada para o mez de julho.

Varsovia, 1 — Todos os jornaes polacos, sem distincção de cor politica, continuam a manifestar a opinião de que a Polonia deve ser representada na Conferencia de Spa, porque tem interesses a defender naquella reunião, não só no que respeita ás reparações como ainda nas questões dos plebiscitos territoriaes.

Os ferro-viarios de Orleans voltarão ao trabalho

Paris, 1, — A União dos Syndicatos da rêde de Orleans, depois de uma reunião em que estudou a situação, determinou a volta immediata ao trabalho de todos os seus associados que se mantinham em parede.

O problema turco

Os gregos terminaram a occupação de toda a Thracia Occidental

Athenas, 1 — As tropas gregas occuparam Karagatch, suburbio de Andrinopla, completando-se assim a occupação de toda a Thracia Occidental.

Constantinopla, 1, — Em circulos autorizados é corrente que a repressão do movimento nacionalista da Anatolia depende exclusivamente da formula final por que ficarem reguladas as condições de paz com os alliados.

Constantinopla, 1 — O Grão Vizir deve partir no fim da semana corrente para Paris com a resposta da Turquia ás condições de paz apresentadas pelos alliados.

Paris, 1 — Telegrapham de Beyrouth:

"A columna commandada pelo general Debieuvre, quando se dirigia para o interior afim de restabelecer as communicações com Aintab, encontrou e derrotou completamente entre esta localidade e Kilis um forte contingente formado de bandos civis e tropas regulares turcas.

A columna fez numerosos prisioneiros, entre os quaes um coronel e dois majores turcos, e apoderou-se das bandeiras do contingente e abundantes despojos.

O inimigo deixou 1.200 mortos no campo da luta.

A columna occupou Aintab.

Londres, 1 — Um telegramma do correspondente da "Exchange Telegram Company" em Constantinopla, informa que os nacionalistas turcos concluiram um armisticio com as tropas francezas que occupam a Cilicia. O armisticio será de vinte e dois dias.

Constantinopla, 1 — Viajantes vindos das regiões orientaes da Thracia contam que todas as tropas turcas de Adrinopla estão em pé de guerra.

A ex-imperatriz allemã

Doorn, 1 — A ex-imperatriz da Allemanha continua ainda enferma, mas o seu estado de saude não apresenta perigo immediato.

O medico assistente recommendou á ex-imperatriz um longo repouso, prescrevendo-lhe uma dieta rigorosa.

A Conferencia Internacional de Direito

Londres, 1 — Foi hoje eleito por unanimidade, presidente da Associação do Direito Internacional, para o corrente anno, Lord Reading, jurista de nomeada. O dr. Jitti, da Hollanda, que desde 1914 occupava esse cargo foi eleito presidente da Conferencia.

A Associação determinou que a reunião do anno proximo seria em Haya e que a de 1922 fosse em Buenos Aires.

Foi approvado o projecto da nomeação de uma commissão para estudar os meios de intensificar a cooperação internacional, em assumptos economicos de interesse commum, sob o patrocinio da Liga das Nações.

O ex-imperador Carlos

Budapest, 1 — Está desmentido o boato segundo o qual o ex-imperador Carlos havia chegado a esta cidade.

Possuir estatisticas exactas e minuciosas é uma das primeiras condições do progresso material de um povo. Trabalhar e concorrer para o bom exito do recenseamento é, portanto, acto de esclarecido patriotismo.

A RUSSIA DOS SOVIETS

Lloyd George e lord Curzon conferenciam com o delegado maximalista Krassin.

Londres, 1 — Lord Curzon, ministro dos Negocios Estrangeiros, depois de conferenciar com o delegado maximalista, o sr. Krassine, recebeu hontem os embaixadores da França e do Japão nesta capital.

Londres, 1 — Informação bebida em fonte ingleza assevera que o governo britannico, antes de consentir no estabelecimento das relações commerciaes com a Russia, insistirá preliminarmente pela libertação immediata dos prisioneiros inglezes que ainda se acham detidos naquelle paiz.

Varsovia, 1 — Communicado official das tropas polacas:

"Repellimos violentos ataques do inimigo ao sul da cabeça de ponte de Roeczoa e derrotámos as suas forças, fazendo varios prisioneiros e capturando algumas metralhadoras. As nossas tropas avançaram victoriosamente em varias regiões entre os rios Dvina e Berezina superior".

Londres, 1 — Um communicado official de Varsovia diz que as forças polacas quebraram, entre o lago Navod e o alto Berezina, a resistencia inimiga e avançaram em toda a linha.

Londres, 1 — O orgão official do governo bolshevista informa que, o deficit occasionado pela nacionalisação das industrias é de .... 23.750.000.000 rublos. Esta noticia foi fornecida pela "Exchange Telegram", num telegramma enviado de Berlim.

Com as providencias tomadas, para a pacificação dos operarios, foi gasto mais de um bilhão de dollars.

Londres, 1 — A conferencia realizada hontem á tarde entre os representantes do governo e os delegados do governo do soviet russo durou hora e meia. Depois da reunião foi fornecida á imprensa a seguinte nota official:

"Reune-se hoje, em conferencia, na Downing Street n. 10, o primeiro ministro, sr. Lloyd George, e os srs. Bonar Law, conde Curzon, sir Robert Horne, presidente da Junta do Commercio; Cecil Harmsworth, sub-secretario das Relações Exteriores, representando a Inglaterra; e os srs. Krassin, commissario do commercio, e Klisko, representando o governo dos soviets russos. Foram discutidas as preliminares para o restabelecimentos das relações commerciaes entre a Russia e a Europa occidental.

O primeiro ministro, sr. Lloyd George, após a conferencia, retirou-se directamente para sua residencia.

O chefe da delegação russo, sr. Krassin, recusou se terminantemente a fazer declarações á imprensa.

Londres, 1 — Segundo informam despachos officiaes procedentes de Tifflis, regimentos de cavallaria russos atravessaram, no dia 21 de maio, a fronteira da Armenia, em Uzungala.

O governo da Armenia enviou o seu protesto a Moscou, tendo ordenado a remessa de tropas para a fronteira.

Londres, 1 — O "Evening Standar" diz que na reunião havida hontem entre os representantes do governo britannico e os delegados russos, ficou resolvido conceder-se immediatamente ao governo sovietista autorização para abrir, em Londres, um escriptorio commercial, o qual se encarregará de encaminhar a permuta de generos e mercadorias com os commerciantes inglezes.

Copenhague, 1 — Chegou a esta cidade a delegação das sociedades cooperativas italianas, que vem negociar com o delegado do governo do soviet russo a questão do restabelecimento das relações commerciaes com a Russia.

A delegação segue proximamente para Moscou.

Londres, 1 — Noticias de fonte polaca affirmam que os bolchevistas, quando entraram em Bakú prenderam todos os cidadãos polacos que encontraram na cidade, inclusive os membros da missão diplomatica.

Londres, 1 — Um communicado official de Moscou, informa:

"Na região de Tarashtcha, as nossas tropas, depois de sustentar vigoroso ataque das forças inimigas numericamente superiores, retiraram-se para as novas posições. Na direcção de Moloscheno, conseguimos capturar, após violentos combates, numerosas aldeias e a estrada de ferro que haviamos abandonado na vespera.

A luta continua violentissima na direcção de Zholtofk-Momir".

As negociações franco-allemãs

Paris, 1 — Segundo informações prestadas no Ministerio do Commercio a um redactor do "Petit Journal", é absolutamente fantasista a noticia publicada pela "Frankfurter Zeitung" do proximo reatamento de negociações sobre questões economicas entre a França e a Allemanha.

O informante do jornal accrescentou: "Ainda não sabemos quando recomeçarão essas negociações. A principio os allemães tinham feito declarações que podiam fazer crer numa real boa vontade da sua parte, porém occultavam, de facto, um pensamento secreto. Enganaram-se completamente sobre as condições em que a França havia consentido em entabolar taes negociações, e contando arrastar a França a um accordo particular antes da abertura da Conferencia de Spa. Elles afinal esperavam concluir certos arranjos com a França sem a participação dos alliados.

Ora, o que a França queria era saber se os allemães, voltando a si das suas illusões de dominio, desejavam realmente empregar os seus recursos industriaes de primeira ordem, que serviram para devastar o solo francez e as nossas usinas, na reparação dos damnos que nos causaram. Em vez disto, os allemães propuzeram simplesmente que reatassemos relações commerciaes com os seus Estados, esquecidos de que se tratava de uma coisa prevista pelo Tratado de Versalhes e que só á França cabe tomar a iniciativa".

Por outro lado o "Petit Parisien" affirma que o Qua d'Orsay não recebeu nenhuma confirmação da nomeação do sr. Hugo Stinnes para membro da delegação economica allemã.

Epilogo de uma revolução em Guatemala

Guatemala, 29 (Retardado). — Sete personalidades que tomaram parte no movimento revolucionario de abril foram condemnadas á morte pelo tribunal marcial: Amclaro Chagon, commandante em chefe do exercito; José Reys, commandante do districto militar; Miguel Larrave, sub-secretario da Guerra; Manoel Leon Arriaga, Carlos Leon Regil Ygalan, Felipi Marquez e Gilberto Mancillas.

O publico que assistia ao julgamento manifestou-se vivamente consternado com a leitura da sentença de morte.

Os aalandezes querem a annexação á Suecia

Stockolmo, 1 — O rei Adolpho, em companhia do seu ministerio, recebeu hontem em audiencia uma deputação representando 96 % dos habitantes das Ilhas Aaland. A referida deputação veiu manifestar ao soberano e ao governo sueco os desejos das populações daquellas Ilhas de incorporarem-se á Suecia.

O rei e o primeiro ministro responderam declarando que faziam os votos mais sinceros para que os desejos dos aalandezes fossem satisfeitos muito breve.

OS OPERARIOS INGLEZES E AS MUNIÇÕES PARA A IRLANDA E A POLONIA

LONDRES, 1 — Na reunião havida hontem nesta capital para tratar da fusão das uniões dos ferroviarios, dos mineiros e dos trabalhadores em transportes de todo o Reino Unido, foi approvado uma moção promovendo um Congresso de todas as Uniões Trabalhistas para tratar da attitude que o operariado britannico deve assumir em face da fabricação de munições para a Irlanda e para a Polonia

A' depreciação do marco affecta a sciencia allemã

BERLIM, 28 de abril (*Correspondencia da "Associated Press"*). — *A depreciação do marco tambem affectou a sciencia allemã, produzindo uma situação que o conhecido professor de physiologia da Universidade de Halle, sr. Abderhalden, qualifica de ruinosa.*

"Numerosos scientistas allemães, entre os mais notaveis, tiveram que suspender as suas pesquizas, vendo assim destruidos todos os seus planos. E tudo isto devido ao facto de terem augmentado consideravelmente de preço os instrumentos de laboratorio e as materias chimicas em geral, augmentos que em muitos casos foram de cem por cento. As investigações scientificas não podem, por conseguinte, ser feitas como antes da guerra, quando a Allemanha desfructou os seus muitos annos de paz."

Continuando a sua palestra com o correspondente da "Associated Press", o illustre professor disse que lhe haviam promettido uma somma de 2.500.000 marcos para proceder aos seus estudos sobre os problemas da nutrição, quantia que, durante a guerra, seria augmentada com um milhão.

"Foram feitos todos os preparativos, mas a derrocada financeira da Allemanha veiu destruir completamente toda a nossa obra inicial. Hoje não podemos contar nem com um pfennig. A minha situação, quanto aos estudos sobre a nutrição, é a mesma dos meus collegas, pois todos elles se queixam de difficuldades e falta de recursos para proseguir as suas pesquizas."

O professor terminou as suas declarações referindo-se á grande difficuldade com que lutam os professores e a mocidade para a acquisição de livros estrangeiros.

"Ficamos nós, os professores e os estudantes, na triste situação de não podermos ler no original os livros estrangeiros, em virtude dos preços exhorbitantes. Para os estudiosos não póde haver coisa peor."

OS ACONTECIMENTOS DA BAHIA

Na Camara

O sr. Mauricio de Lacerda, respondeu hontem no expediente da sessão da Camara ao discurso do sr. Carlos de Campos, sobre os ultimos acontecimentos occorridos na Bahia.

Começou dizendo que no que toca ás providencias tomadas pelo governo pelo menos não foram as do silencio, o que entretanto não prejudica seu pronunciamento, suscitando o pedido de informações.

Acceita a affirmativa de que não se trata de uma questão de classes. Quem o affirmou primeiro foi o orador. Não acredita que o Exercito preste mão forte a attentados de tal natureza, mas quem se encarregou de arrastar a questão para esse terreno foi o "leader" da maioria.

Como um transmissor, o sr. Carlos de Campos produziu perante a Camara a leitura apenas dos despachos do commandante.

Por elles se vê que existem elementos que, envolvidos no caso, pretendem fugir da apuração de suas responsabilidades, atirando o Exercito no campo de seus crimes.

O governo encampou a informação do commandante da região, dizendo que existiam culpados de um e outro lado e que já havia designado um official para commandar a região. Louva a nomeação do general Aché e lamenta, que não seja completada essa providencia com a chamada do commandante interino, cuja permanencia no posto é inconveniente, por haver dado prova de que não commanda, como por não ter força moral para suffocar uma explosão de indisciplina.

Acredita que esse official será o primeiro a pedir um conselho para se justificar da suspeição de solidariedade, conivencia ou incitamento á desordem. Não basta collocar o general Aché naquella região. E' preciso que o commandante interino prove cabalmente que não emprestou sua solidariedade ás tristes occorrencias entre soldados e academicos.

Refere-se aos telegrammas da congregação da Faculdade de Direito e diz que o commentario feito ao telegramma do commandante apenas tem o valor do prejulgamento do inquerito. O commandante declara que é falsa a informação de uma das partes, e que não ha culpa de soldados.

O "leader" deu a conhecer á Camara apenas o despacho de uma das partes, os unicos documentos informativos em mãos do governo. Não existem portanto nem o telegramma da Congregação ao ministro do Interior, nem o dos estudantes ao presidente da Republica. De todo o discurso do sr. Carlos de Campos se desprende um perfume de conivencia, um cheiro de cumplicidade do governo com os autos, gestos e palavras do commandante interino da região.

Essa conivencia o orador não quer esmerilhar. Prefere esperar e esperar de accordo com o "leader" mais dilatadas e mais perfeitas informações.

Tudo o que a Camara ouviu foi em favor da these imposta pelo commandante da região. Resta ver o que depois se acclarará.

Não acredita o orador que, com o apoio do governo, do inquerito aberto na Bahia venha a resultar a apuração da verdade.

A Faculdade de Sciencias Juridicas e Sociaes

Afim de tratar do caso da Faculdade de Direito da Bahia, esteve hontem reunida a congregação da Faculdade de Sciencias Juridicas e Sociaes, desta capital.

Por proposta do lente, dr. Leão Velloso, foi enviado á directoria da Faculdade de S. Salvador um telegramma redigido nos seguintes termos:

"A Congregação da Faculdade de Sciencias Juridicas e Sociaes tem a honra de saudar a digna congregação da Faculdade de Direito da Bahia, com a defeza dos direitos da qual, por proposta do dr. Leão Velloso, unanimemente se declarou solidaria. — *Conde de Affonso Celso*, director".

Attitude dos academicos do Rio

Afim de deliberar ácerca da parede geral da classe academica desta capital, reunir-se-ão hoje os alumnos da Faculdade de Medicina, da Faculdade Livre de Direito, da de Sciencias Juridicas e Sociaes e da Escola Polytechnica.

A attitude dos estudantes cariocas é um protesto de solidariedade com os seus collegas da Bahia, em face do attentado realizado ha dias contra a Faculdade de Direito de S. Salvador.

O Centro Academico Nacionalista

O Centro Academico Nacionalista, como protesto contra os ultimos acontecimentos desenrolados na Bahia, resolveu que ficassem suspensos todos os trabalhos de propaganda do sorteio militar.

Ao Gremio Nacionalista de S. Salvador, sociedade filial do Centro Academico, foi dado conhecimento daquella resolução.

As declarações do sr. Villas Boas

Bahia, 31. — O deputado Candido Vilas Boas forneceu á mesa que preside ás sessões academicas a cópia de um telegramma que, na qualidade de representante da agencia Star, enviára para essa agencia, ahi. O telegramma é concebido nos seguintes termos:

"Agencia Star, Rio. — Em attenção á mesa de sessão permanente dos academicos bahianos, classe que a citada mesa representa, rectifico o telegramma de 23 do corrente. Os academicos de Direito nunca vaiaram a musica, tendo-lhe, apenas, pedido para tocar um tango argentino. Da parte dos academicos jámais houve qualquer exploração politica, e esta idéa elles a repellem vivamente.

Conforme ficou provado no inquerito presidido pelo director da Faculdade de Direito, foi uma força organizada, commandada por um official, que atacou o edificio, e não soldados isolados. Os academicos protestam contra a parte do relatorio, em que o delegado diz ter havido exhibições de armas por occasião do ataque da força. Este protesto da classe foi publicado nos jornaes daqui.

Se ainda não se produziram conflictos mais sérios, é isto devido, sómente, á intervenção dos professores Descartes Magalhães e Demetrio Tourinho e delegado Pedro Gordilho, e não á prudencia official."

Grande reunião na Faculdade de Medicina

Bahia, 1. — Deante da attitude assumida pelo governo, a mocidade academica convocou uma grande reunião de toda a classe.

Essa reunião se realizou hoje, ás 2 horas da tarde, no Amphitheatro Alfredo Britto, da Faculdade de Medicina. Perto de dois mil academicos enchiam os corredores, aguardando a sessão, quando chegou o director, dr. Augusto Vianna.

Aos estudantes fez, então, o dr. Vianna a participação da morte do professor cathedratico Affonso de Carvalho.

A mocidade, em seguida, realizou uma sessão, afim de deliberar sobre as homenagens funebres a serem prestadas ao fallecido mestre.

A reunião em que será tratado o lamentavel attentado contra a Faculdade de Direito ficou marcada para o dia 5.

Os academicos e o sr. Carlos de Campos

Bahia, 1. — Reina grande agitação em toda a classe academica, deante das informações prestadas pelo leader sr. Carlos de Campos, informações essas que são aqui consideradas falsas e calumniosas.

Inquerito militar

Bahia, 1 — Sob a presidencia do capitão Mello, secretariado pelo tenente Cordeiro, foi installado, no quartel do 19, o inquerito militar afim de ficar provado a quem cabe a culpa da tentativa contra a Faculdade de Direito.

O Instituto da Ordem dos Advogados

Bahia, 1. — O Instituto da Ordem dos Advogados lançou na acta da sua sessão um protesto contra o attentado, manifestando a sua solidariedade com a congregação da Faculdade de Direito e a sua repulsa pela absurda aggressão.

O commercio entre os Estados Unidos e a França

Paris, 1 — A cifra do commercio entre os Estados Unidos e a França durante o mez de abril é, no ponto de vista do cambio, tão satisfatoria como a do anno anterior. A exportação franceza para a America do Norte orçou em 14 milhões de dollars e meio contra cinco e meio durante o mez de abril do anno passado. O total das exportações durante os ultimos dez mezes sobre a 145 milhões, contra menos de 45 em egual periodo do anno anterior. Foi tambem constatada uma baixa consideravel na exportação americana para a França, a qual desceu a menos de 58 milhões em abril contra 110 no mesmo mez de 1919. O total das exportações americanas para a França durante os dez ultimos mezes foi de 623 milhões contra 807 em egual periodo do anno transacto.

Troca de prisioneiros

Berlim, 1 — Annuncia-se officialmente que os governos da Allemanha e da Russia ratificaram o accordo celebrado em abril findo para a troca dos prisioneiros de guerra.

Varias noticias da Hespanha

Madrid, 1 — Corre com insistencia que dentro em breve será divulgada uma noticia politica que certamente causará sensação em todo o paiz. Ao que se affirma em circulos bem informados trata-se do ex-ministro sr. Cambó que pretende desligar-se do partido regionalista catalão de que era um dos chefes de maior prestigio.

Madrid, 1 — Está completamente normalizada a vida da cidade. O movimento paredista está agora circumscripto á classe dos pedreiros.

Madrid, 1 — Communicações de Valencia informam que a policia descobriu uma fabrica clandestina de bombas de dynamite naquella cidade.

D'Annunzio enfermo

Genebra, 1 — Um telegramma de Insobruck diz que Gabriel D'Annunzio está atacado de uma febre que recentemente victimou numerosos marinheiros no porto de Fiume. O estado do poeta-soldado não tem gravidade.

Apezar das noticias em contrario, as tropas permanecem fieis a D'Annunzio.

O telegramma accrescenta que os yugos-slavos estão preparados para tomar a offensiva no momento opportuno.

O "Memorial Day" em Paris

Paris, 1 — Os jornaes ainda hoje publicam longas descripções das solemnidades do "Memorial Day", e consignam que em todos os cemiterios de França essas cerimonias tiveram a maior imponencia.

As manifestações foram mais enthusiasticas nas cidades onde se instalaram os cemiterios dos soldados da America e nas antigas bases americanas de Saint Nazaire, Brest e Chaumont.

A multidão, em longos cortejos, foi aos cemiterios depositar flores nos tumulos e junto das sepulturas foram pronunciados discursos glorificando o sacrificio dos soldados que deram a vida pela causa da civilisação.

Os jornaes desta capital destacam de entre todas, as commovedoras orações do embaixador Wallace, do marechal Petain, do general Mangin e do major-general Parker que, nunca das passagens do seu discurso, declarou: "se algum dia a guerra explodir de novo a America estará logo no primeiro dia, ao lado da França".

A França, no dizer do "Petit Parisien" mostrou hontem que confunde no mesmo carinho maternal seus filhos e os filhos da grande Republica americana caidos no campo de batalha em territorio francez.

O "Petit Journal" assignala que as cerimonias do "Memorial Day" proporcionaram aos representantes dos Estados Unidos e ás autoridades francezas occasião de retemperar as suas energias communs com a recordação das generosas juventudes sacrificadas pela guerra.

Movimento maritimo

Philadelphia, 1 — O vapor "Glasgow Maru" chegou a este porto procedente do Rio de Janeiro.

Nova Orleans, 1 — O vapor "Socrates", chegou a este porto procedente do Rio de Janeiro.

Newport News, 1 — O vapor "Peter Crowell" partiu para Santos.

Vinte mil "chauffeurs" sem trabalho

Londres, 1 — Communicam de Sheffield ao "Times" que em consequencia da parede dos mecanicos estão sem trabalho naquella cidade vinte mil "chauffeurs".

O secretario da "Havas" em Buenos Aires

Paris, 1 — O sr. Lotti Catan, secretario geral da Agencia Havas em Buenos Aires, foi nomeado official da Legião de Honra.

NOTAS ECONOMICAS

—:—

Como se sabe, a nossa riqueza florestal não só se presta á exploração de madeiras. Presta-se, tambem, á exploração de frutos e sementes oleaginosos. Pois a fracção de plantas oleaginosas na nossa floresta é extraordinaria. Extraordinaria não em densidade, mas pela extensão do territorio nacional. Basta notar que todos os *habitats* daquellas plantas oleaginosas, banhados pelo Atlantico Sul-Americano, estão no Brasil. A não ser pequenas excepções. Pelo que, no caso, não só se deve ter em conta a realidade da exploração, mas, tambem, a posição geographica commercial. Porquanto esta abrange a mór parte da costa não só do paiz, mas da America do Sul.

A respeito das nossas plantas, ou frutos oleaginosos, já foi affirmado que, quando se der a sua exploração industrial organizada, ella revolucionará a nossa economia. Isso, já se vê, pelos lucros que trará para o paiz. Nesta affirmação está um exaggero. Pelo menos, parece-me. Mas o exaggero é um producto bruto do espirito. E', para dizer assim, a verdade não beneficiada. Tem muita palha de fantasia. Tem muito sub-producto de imaginação. Só depois do beneficiamento, feito pela machina cerebral dos espiritos mais praticos, a expellir tudo aquillo é que se póde encontrar o que está contido de real, de certo e de aproveitavel dentro do exaggero. Dahi, poder ser affirmado que a exploração organizada das nossas plantas oleaginosas póde muito bem ter — em valor — na economia nacional, o *papel actual* de qualquer dos nossos productos de exportação. A' excepção do café. E, assim, aquella industria póde ser de 105.537 contos de réis, como foi a exportação da borracha, no ultimo anno, ou 1919. A mesma coisa em comparação aos couros, cuja exportação foi de 100.097 contos de réis. A mesma coisa em comparação ao cacáo, fumo e assucar, cujas exportações, em 1919, foram, respectivamente: 93.265, 72.141 e 57.630 contos de réis. E assim por deante. A nossa exportação, como disse, de productos oleaginosos, manufacturados e não, póde ser egual á exportação valor de qualquer de nossos productos de exportação, em 1919, á parte o café. E para se ver isso estudemos esses tres pontos:

Plantas e sementes oleaginosas na nossa exportação — A nossa exportação de productos oleaginosos, beneficiados e não, foi a seguinte, no ultimo anno, ou 1919:

Coquilhos de piassava, ou babassú:

	Toneladas	Contos de réis
Maranhão	5.645	3.900
Ilha Cajueiro	4.774	3.349
Santos	280	280
Outras procedencias	337	287
Total	11.035	7.816

Essa nossa exportação encaminhou-se quasi toda para a Europa. Principalmente para a Inglaterra, que nos comprou mais de 4.100 contos de réis. A Belgica importou-nos mais de 2.200 contos de réis. Comparadamente com a de 1918, a nossa exportação cresceu.

Bagas de mamona:

	Toneladas	Contos de réis
Recife	3.776	1.566
Bahia	230	117
Rio de Janeiro	387	139
Santos	18.625	8.456
Outras procedencias	759	325
Total	23.777	10.602

O maior importador das nossas bagas de mamona foram os Estados Unidos. Comprou-nos mais de 9 mil contos, ou 90 °|° da nossa producção exportavel.

Caroço de algodão:

	Toneladas	Contos de réis
Pará	1.250	233
Maranhão	1.589	248
Ilha do Cajueiro	3.272	397
Recife	5.030	1.026
Maceió	3.919	440
Santos	6.559	2.157
Outras procedencias	1.028	134
Total	22.648	4.635

Quasi toda a nossa exportação de caroço de algodão foi absorvida pela Inglaterra. Apenas 165:524$ foram exportados para outros paizes.

Oleo de côco:

	Toneladas	Contos de réis
Rio de Janeiro	59	108
Outras procedencias	92	188
Total	151	296

A exportação nacional de oleo de côco dirigiu-se parte para o Prata, parte para a Europa e Estados Unidos.

Oleo de mamona:

	Toneladas	Contos de réis
Rio de Janeiro	416	914
Santos	780	1.589
Outras procedencias	193	264
Total	1.359	2.767

Toda essa nossa exportação destinou-se á Europa, Estados Unidos e Prata.

Oleo de caroço de algodão:

	Toneladas	Contos de réis
Rio de Janeiro	105	150
Santos	2.054	3.849
Outras procedencias	71	62
Total	2.230	4.061

A exportação acima foi na mór parte consumida pela Europa. Uma pequena parte, porém, foi pela Argentina.

Possibilidades nacionaes á exportação de plantas e sementes oleaginosas — Já se fizeram duas estimativas dos coqueiros existentes no Brasil. A primeira foi de 600 milhões de pés. A segunda foi de [illegible] milhões de pés. Em qualquer hypothese, é uma riqueza extraordinaria. Os coqueiros existentes nas regiões onde elles são explorados commercialmente, porém, são calculados de 4 a 5 milhões. E' o que consta do censo, a respeito, procedido pelo serviço de Inspecção e Defesa Agricola do Ministerio da Agricultura. Segundo a estatistica, esses coqueiros estão assim distribuidos: Pará, 50 mil; Maranhão, 75 mil pés; Ceará, 300 mil pés; Rio Grande do Norte, 100 mil pés; Parahyba, 115 mil pés; Pernambuco, 260 mil pés; Alagoas, 400 mil pés; Sergipe, 150 mil pés; Piauí e Espirito Santo, 143.400 pés. Falta a estatistica dos coqueiros da Bahia, São Paulo, etc. Como se vê, é uma estatistica imperfeita e lacunosa. Serve tão sómente para dar uma idéa. Mas o que é facto é que o côco é uma riqueza explorada commercialmente no paiz. Eu, desde pequeno, que a conheço. Serve para a alimentação, como condimento, doce, etc. Serve para lubrificante de machinas de costura. Serve para o cabello.

Trata-se, pois, de uma exploração commercial secular. Pelo menos, do ponto de vista do consumo interno, que é grande. Agora, uma exploração commercial nova é a do côco chamado babassú. Chega-se, ás vezes, a pensar que isso é uma pilheria. Causa, não raro, riso. "Ora, babassú!" Então vejam os factos, que são as lentes para os que têm olhos e não vêem. O côco babassú é o terceiro artigo da producção do Estado do Maranhão, cuja exportação, de 1914 a 1918, foi:

	Toneladas	Contos de réis
1914—15	1.774	429
1915—16	2.462	690
1916—17	2.163	853
1917—18	5.553	2.848

O inicio dessa exploração — note-se bem — deu-se no Maranhão em 1915. A exportação do côco babassú é feita em amendoas (côco beneficiado) e tambem em casca (côco bruto). E', um combustivel de primeira ordem. Substitue até o carvão de pedra. Não é só o Maranhão que o produz. Outros Estados nossos estão no mesmo caso. Exemplos confirmativos dessas asserções: o Estado de Alagôas, já aquem do centro-norte. Certa companhia de navegação oceanica, toda vez que passa por Maceió um dos seus commandantes, adquire, ali, cem ou mais toneladas de côco babassú. E isso apezar de trazer a bordo carvão de pedra. A tonelada de babassú custa 60$000. Pelo que, as cem toneladas tomadas, de cada passagem, sobem a 6:000$000.

A mamona, chamada no norte carrapateira, é outra planta oleaginosa nacional. Dá em todo o territorio brasileiro, de norte a sul. Existem diversas variedades, entre nós. No norte representa uma industria de consumo local secular. São Paulo foi quem mais exportou, em 1919, oleo e bagas de mamona. Dá por toda parte em nosso territorio, como disse. Basta que um terreno fique baldio. Via-a até, ali, nos terrenos do antigo Convento da Ajuda, á Avenida Rio Branco, ha tempos. No interior do paiz, ou sertões, serve para usos caseiros e para a illuminação. De uma feita, visitando, em creança, uma tia de meu pae, no sertão, lembro-me, agora, que a illuminação de casa era feita com "azeite de carrapato", como chamam. Isso ha mais de vinte annos. A producção do oleo de mamona, ou carrapato, já foi maior, mesmo no paiz. Foi muito grande, E' o que concluo de estudos que faço da economia nacional, no presente e passado. Prova? O Estado do Maranhão já produziu 400 pipas annuaes do oleo de mamona, para illuminação publica e particular. Como neste Estado, a producção em outros já foi muito maior. Decresceu naturalmente devido aos succedaneos, como o kerozene, etc.

Pelo que, se trata de uma grande riqueza nacional destinada a dar muito. E' um facto. Mesmo porque esse meu trabalho não é mais do que uma enfiada de factos. E isso com o fim de provar uma these, a respeito da qual ha uma atmosphera de pouca importancia. Até de critica. Mesmo de ridiculo.

Outra semente oleaginosa nacional é o caroço de algodão. Pois somos o primeiro *habitat* mundial á producção do algodão, segundo technicos nessa questão. E já exportamos, de facto, oleo de caroço de algodão. A extracção do oleo do caroço de algodão já existe, desde muito entre nós. Exemplificando: no Ceará, ha perto de 30 annos, ha uma fabrica que faz daquelle oleo a materia-prima á saboaria. E' um sabão de côr negra, muito bom, conforme verifiquei. As lavadeiras gostam bem delle.

Além disso, ha, ainda, no paiz um sem numero de frutos e sementes oleaginosas, que podem ser objecto de exploração industrial. Exemplificando: a andirobeira, que é uma boa madeira de lei, aliás. Sua castanha dá um excellente oleo — o oleo de andiroba. Desse oleo, que tem diversos fins industriaes, faz-se, em certas regiões nacionaes, um bom sabão. O gergelim é uma semente cujo cultivo existe no paiz e póde ser augmentado. As sementes do gergelim provêm de um pequeno arbusto. Entre outros fins, é empregado como tempero, ou condimento culinario. O pinhão, de cujas bagas se extrae azeite, no nosso interior, como das bagas do carrapateiro, ou mamona. E assim por deante. Temos uma grande riqueza de frutos e sementes oleaginosos, que precisam ser melhor estudados. Pois alguns não têm ainda applicação economica.

Os oleos vegetaes na economia universal — O consumo de oleos vegetaes é grande em todos os paizes civilizados. Tanto maior é a civilização industrial e rural de um paiz, quanto maior é o seu consumo de oleos vegetaes. Nós vemos isso mesmo pela nossa exportação, exposta em começo. Ella foi quasi toda absorvida pela Inglaterra e Estados Unidos, que são os maiores expoentes da civilização industrial e rural, na terra. A Inglaterra absorve quasi toda a nossa producção de côco babassú, cujo exame e analyse foram feitos lá. As machinas empregadas no seu beneficiamento, no Maranhão, foram tambem feitas na Inglaterra. Machinas apropriadas a quebrar os seus ouriços, que são durissimos e rijos, constituindo mesmo isso uma difficuldade á industria. O consumo de oleos vegetaes, nos Estados Unidos, é calculado em um bilhão de libras. Segundo já foi affirmado, e é a verdade, é maior do que o do café, importado pela Norte-America do Brasil. Como prova, basta isso. Ainda. O consumo de oleos vegetaes tende augmentar cada dia, em todos os paizes. Segue a curva da civilização. E não póde ser de outra maneira. Pois não ha só os oleos comestiveis. Ha os oleos vegetaes que são materias primas para determinadas industrias. Ha os oleos vegetaes empregados como lubrificantes necessarios. E assim os oleos vegetaes têm todos os fins: a alimentação da vida humana; a conservação da vida humana; a movimentação da vida humana. Exemplificando: dos oleos vegetaes fazem-se: margarina, oleo margarina, manteiga, etc. E' uma materia prima para o sabão. O oleo de ricino é usado nos aeroplanos. Não ha para este instrumento de transporte outro lubrificante que lhe leve vantagem. E-lhe necessario, portanto. Na manufactura de tintas, os oleos vegetaes têm grande papel. Na pharmacia a mesma coisa. Na illuminação, como para o fabrico de velas. Na confecção de sardinhas em lata já se usa até o oleo do caroço do algodão. Em summa, [illegible]s têm multiplas applicações. São multiplas quanto são as necessidades humanas.

De resto, ha uma circumstancia importante. E' que extraido o oleo dos frutos e sementes oleaginosos — os residuos são grandes elementos de civilização, ou melhor, de utilização rural. E assim é que daquelles residuos se fazem tortas e farinhas. Constituem optima alimento, ou forragem, para o gado bovino, caprino, suino e até cavallar. Conforme. Não só gado de engorda, mas leiteiro. E' o caso das tortas e farellos do caroço de algodão. E' verdade que certos residuos, como os da mamona, não se prestam á alimentação do gado, ou da pecuaria em geral. Nesse caso, prestam-se ao adubo do solo. Esse é outro grande fim das sementes e frutos oleaginosos.

Conclusão — Assim fica provada a these: — a exportação brasileira de productos oleaginosos póde ser egual á exportação de qualquer outro producto nosso, em 1919, afóra o café. Temos já uma exportação iniciada de 33 mil contos de réis. Quer dizer: uma exportação que é quasi 1|3 da exportação total do nosso segundo producto de exportação — a borracha. Temos possibilidades fóra do commum para uma grande producção. Temos procura certa, na economia universal, para semelhante producção.

Desta sorte, resta-nos, apenas, organizar aquella industria. Organização não só dos governos locaes. Mas do commercio. Pois, em muitos casos, eu hoje em dia prefiro a organização por parte do commercio, em primeiro logar. Pois o commercio, como intermediario entre a procura e a offerta, ou entre a producção e o consumo, cabe um grande papel de formação nacional. Elle está, a proposito, como que numa posição estrategica. Vê melhor. Além disso, possuindo mais prestigio, põe melhor nas coisas que organiza a acção dos poderes publicos. O governo é mais a theoria organizadora, comquanto possuido de senso pragmatico. O commercio, ou a industria, é mais a pratica, ou a theoria applicada. Como prova do que digo, basta dizer que a exploração, boa ou má, do côco babassú, no Maranhão, é devida á iniciativa de uma casa commercial. Mandou estudar o producto na Inglaterra e fabricar as machinas para seu beneficiamento. E, de 1915 para cá, inicio da exploração, aquelle producto tem hoje o terceiro logar na exportação do Estado.

Afinal, uma acção de organização da nossa industria de productos oleaginosos tem razão de ser agora. O momento é chegado. Pois está até no paiz uma missão norte-americana. O seu fim é estudar a possibilidade do desenvolvimento da industria do oleo de côco no nordéste brasileiro.

MARIO GUEDES

Topicos & Noticias

O tempo

Temperatura de hontem, nesta capital: minima, 20°,4; maxima, 27°,6.

Boletim do Observatorio Nacional: "Situação geral da atmosphera ás 9 horas de terça-feira: — A S E do Brasil e o Atlantico continúa localizado o antecyclone, que ha dias vem se retraindo; outra "alta" acha-se collocada sobre a região S W da Argentina, cuja vanguarda já attinge a provincia de Buenos Aires. Ao largo da costa riograndense existe uma pequena depressão.

A temperatura média da capital, ante-hontem, dia 31, foi 23°,0 ou 2°,0 acima da normal.

Probabilidades do tempo até ás 16 horas de quarta-feira:

Estado do Rio (previsão geral) — Tempo: bom, com alguma nebulosidade. Temperatura: estavel ou ligeira ascensão.

Districto Federal e Nictheroy — Tempo: bom, sujeito a alguma nebulosidade (1). Temperatura: manter-se-á elevada e com tendencia ainda a subir (1).

Ventos: normaes predominando a componente norte (1).

Escala de probabilidades:
1) muito provavel;
2) provavel;
3) algumas probabilidades.

NOTA — Serviço telegraphico: nacional, bom, excepto o norte; argentino, bom; uruguayo, pessimo."

Correio

Esta repartição expede malas hoje pelo "Vasari" para o Rio da Prata.

A carne

Para a carne bovina posta em consumo hoje, nesta capital, foi affixado hontem, no Entreposto de S. Diogo, o preço de 1$, devendo ser cobrado ao publico o maximo de 1$300.

Vitellos, a 1$400, e porcos, a 2$100.

O sr. Bueno Brandão annunciou hontem que dentro de poucos dias dará á discussão, na Camara, o projecto que organiza a contabilidade publica federal. Não é de praxe a communicação assim previa das materias que se destinam ao debate parlamentar. Com o que fez, o presidente daquella casa do Congresso quiz, por certo, salientar a importancia do assumpto, sobre o qual os deputados terão de se pronunciar em breve.

Effectivamente, a reforma do nosso velho, archaico e condemnado systema de contabilidade constitue um problema cuja solução já se reclamava na ultima quadra do segundo imperio, com Francisco Belisario no ministerio. Mas veiu logo a Republica, e se a grande necessidade de ordem administrativa e até constitucional continuou a impor-se, não tem servido senão a ensaios, abandonados de prompto, mal se esboçam. Por falta de legislação consentanea a respeito, é que, no entanto, nunca se cumpriu a exigencia da Constituição sobre a tomada de contas. As successivas remodelações do Tribunal de Contas resultaram sempre improficuas e inuteis ou, melhor, tumultuarias, deixando de prover, de fórma invariavel, acerca da organização de balanços segundo os moldes previstos.

Ao passar pelo Ministerio da Fazenda, o sr. Antonio Carlos demonstrou como a systematisação dos processos e dos serviços de contabilidade federal precisava de ser estabelecida quanto antes. E o seu argumento decisivo era que, com o regimen ainda existente, archaismo vindo do imperio, se tornava impossivel ao Executivo documentar a boa ou má applicação dos dinheiros publicos.

Assim, o projecto que o sr. Bueno Brandão vae dar em ordem do dia merece o interesse immediato dos nossos legisladores.

O vice-almirante Gomes Pereira, presidente do Club Naval, e capitão-tenente Adalberto Landim, secretario, foram hontem convidar o presidente da Republica para a sessão magna daquelle Club, em 11 do corrente.

Nos circulos politicos, foi hontem muito bem recebida a noticia de que o deputado Mello Franco, [illegible] da commissão de constituição e justiça da Camara, sustentará no seu parecer a legalidade da eleição do sr. Nestor Gomes para presidente do Espirito Santo, contrariando assim a manobra dos deputados estaduaes amigos do sr. Jeronymo Monteiro, que, sob a allegação de não haverem comparecido á assembléa legislativa, quando esta devia apurar a eleição — o que equivale a dizer com a confissão de terem deixado de cumprir um dever constitucional iniludivel — pretendem invalidar *á priori* a legitimidade de todo o processo eleitoral, no curso do qual não houve um protesto, reclamação, contestação, ou o quer que seja, que pudesse mesmo de longe admittir a hypothese da nullidade da escolha feita pelo eleitorado.

A these do sr. Mello Franco — que é aliás a da maioria, senão a da unanimidade da commissão — é que contra a manifestação expressa do eleitorado reunido de accordo com o processo legal não é licito que prevaleça não já o recurso de uma especie de instancia revisora, sempre condemnavel, do poder verificador, mas a figura duma nova tyrannia partidaria, a da gréve deliberada desse poder.

O grande cancro da Republica, que os detestaveis costumes da politica, em vez de extirparem, têm, ao contrario, entretido e cultivado, está precisamente na omnipotencia dos reconhecimentos de poderes, funccionando como machina de depuração extra-legal contra os direitos que o suffragio das massas cria e attribue.

A reacção contra as tyrannias do poder verificador tem sido grande em todos os tempos; mas, tambem, não ha situação politica que, victima dellas hoje, amanhã com ellas se não acomplicie, porque ao seu interesse occasional assim convenha.

De sorte que a jurisprudencia parlamentar agora a ser firmada pelo parecer do sr. Mello Franco precisa ficar como um mandamento para o culto do regimen e como a fonte onde todos os partidos dignos desse nome devem procurar ouvir os seus ensinamentos na pratica do systema representativo.

O vice-almirante H. A. Thedim Costa apresentou-se hontem ao presidente da Republica por ter sido graduado nesse posto.

Até agora não foi ainda tomada a menor providencia para normalizar a situação creada na Bahia pela invasão da Faculdade de Direito por força do Exercito, sob o commando de um tenente indisciplinado. Emquanto o governo permanece nesta incomprehensivel attitude, a vida academica da Bahia continúa suspensa, determinando o tocante movimento de solidariedade que se nota em outros Estados e aqui na capital da Republica.

E' o protesto de academicos e lentes que se vae avolumando, todos convencidos de que, se não houver por parte do governo federal uma medida energica, condemnatoria da conducta dos officiaes indisciplinados na Bahia com inteiro apoio do commandante interino da região, o ensino superior da Republica estará dentro em pouco completamente desconsiderado.

De certo os factos não se encaminharão para outro resultado, se a situação se prolongar indefinidamente nas mesmas condições d'agora.

E' verdade que o governo nomeou o general Napoleão Aché commandante da região militar da Bahia. Essa nomeação representa por si só a garantia de que os acontecimentos se resolverão desde que o illustre militar entre no exercicio das suas novas funcções. Mas quando chegará o general a São Salvador? Poder-se-á admittir que até lá não se reabram as escolas da Bahia e as de outros Estados, que se declararam solidarias com as congregações e os academicos daquella capital?

A essas interrogações deve quanto antes responder o governo da Republica, reintegrando o ensino superior na atmosphera de respeito que sempre lhe foi dispensado. Como estão, paradas e á espera não se sabe bem de que, é que as coisas não devem continuar, com graves prejuizos de ordem moral e pratica para as escolas e o paiz.

O presidente da Republica recebeu hontem em audiencia o senador Alfredo Ellis, o dr. F. Mendes de Almeida Filho e o senador Cunha Pedrosa.

O dr. J. J. da Silveira Martins, filho do grande tribuno do imperio, conselheiro Gaspar Silveira Martins, offereceu hontem ao *Correio da Manhã* um medalhão, imitação de bronze, com o retrato em relevo do extraordinario chefe liberal, cuja vida politica, numa phase agitada da nossa historia, encerrou magnificos exemplos de energia e de patriotismo.

O offertante, distinguindo de preferencia esta folha, pediu-nos salientar que ao dr. Edmundo Bittencourt, seu fundador e proprietario, rio-grandense e amigo que foi de Silveira Martins, cabia a homenagem que resolvera prestar, na sua pessoa, ao jornalismo de tradições, de independencia e de civismo no Brasil.

Agradecemos a gentileza da offerta.

Na Primeira Pagadoria do Thesouro Nacional, serão pagas hoje, as seguintes folhas:

Illuminação Publica, Secretaria da Agricultura, Casa da Moeda, Caixas de Amortização e Conversão, Secretaria da Viação e Fiscalização da City, Secretaria da Justiça, Imprensa Nacional e *Diario Official*, Inspectoria de Seguros e Navegação, Laboratorio Nacional de Analyses, Fiscaes de Bancos e Loterias, Avulsa da Viação, Secretaria do Exterior.

Nota — Os que deixarem de receber no dia proprio só serão attendidos do 17° ao 22° dia util.

O ministro da Viação pediu ao seu collega da Fazenda que ordene seja pago á Compagnie des Chemins de Fér Federaux de l'Est Brésilien, empreiteira da construcção da Rêde de Viação Ferrea da Bahia, a quantia de 61:817$220, em que importa a folha de medição provisoria dos trabalhos executados durante os mezes de janeiro e fevereiro ultimos, na E. de F. de Bomfim a Sitio Novo, trecho de Jacobina a Mundo Novo.

Drs. Moura Brasil e Gabriel de Andrade. Oculistas — Uruguayana, 32. (5528)

A EXPLORAÇÃO DO LEITE

Tardou um pouco, mas chegou a hora anciosamente esperada pelos exploradores dos entrepostos de leite, pertencentes á Companhia Salutar de hygienização de lacticinios, ou seja o Leite Bol; á Sociedade Mineira de Lacticinios, e á firma Teixeira Soares & Araujo.

Desde ha muito que essas emprezas cogitavam de arranjar meios para poderem ganhar muito mais dinheiro, e desde ha mezes que sobre o povo pairava a sinistra ameaça, agora convertida em realidade, dessa nova carestia. Emquanto a Superintendencia do Abastecimento exercia a sua acção defensiva dos interesses populares, os gananciosos importadores puderam conter os impetos da sua ambição. Agora, porém, não sabemos com que pretexto, mas de certo com algum, eil-os na faina de procurarem enriquecer mais ainda, á custa dos miseros consumidores.

E note-se que nem sequer podem esses importadores allegar que haja escassez de leite, ou que elle seja principalmente consumido no fabrico da manteiga. Este producto está soffrendo accentuada desvalorização. E' facil encontrar manteiga a retalho a 5$400 o kilo, quando ella chegou a attingir 7$000 e mais, e quem a vende agora no varejo, por preços altos, procede assim confiado na boa indole do povo. Nunca o nosso mercado esteve tão abastecido desse genero, como actualmente.

Portanto, não ha escassez de leite. O que succede é que a multiplicidade de entrepostos determinou o seguinte: alguns delles não ganham para manter-se, porque a quantidade de leite que recebem é insufficiente para cobrir as despesas forçadas que têm. Só um entreposto poderá receber e tratar grandes quantidades de leite: é o da firma Teixeira Soares & Araujo, que foi montado com machinismos modernos e inteiramente novos. O resultado é que são esses estabelecimentos, conluiados, que prepararam o assalto actual ás algibeiras dos consumidores.

Antes da creação dos entrepostos, que absolutamente não offerecem nem mesmo a sombra da menor vantagem ao publico e á fiscalização, o leite era vendido pelos importadores ás leiterias pelo preço maximo de 390 réis o litro, posto nas leiterias.

Quando já se trabalhava para a creação dos entrepostos, preparou-se o primeiro assalto: o preço foi elevado para 430 réis.

Postos a funccionar esses apparelhos exploradores, os leiteiros tiveram o leite augmentado para 440 réis, tendo ainda que pagar os fretes e os fechos do vasilhame.

Finalmente no dia 31 de maio ultimo, veiu o novo assalto, a nova extorsão, a violenta patifaria de se exigir das leiterias os seguintes preços: em vasilhame de metal, 500 réis por litro e mais os fretes; em garrafas: 500 réis por litro, 280 por meio litro e 150 por quarto de litro, mais os fechos e os fretes.

A' frente da extorsão está a empresa do leite Bol. Temos informação de que o socio Adão Pereira d'Araujo, da firma Teixeira Soares & Araujo, se manifesta contrario á elevação dos preços, e deve sel-o, porque esse activo trabalhador sabe muito bem que o seu entreposto, o mais perfeito e de maior capacidade dos que existem na capital, não tem nem teve prejuizos e póde manter-se com os preços antigos. Essa firma, diz-se, foi arrastada num movimento de aliás injustificavel solidariedade com as demais.

Intimados a pagar por maior valor a mercadoria que compram aos entrepostos, que afinal são os unicos importadores actuaes, os leiteiros tiveram que alterar os seus preços de venda da seguinte maneira:

O litro, que custava 700 réis, passou desde hontem a ser vendido a 800;

O meio litro, foi alterado de 400 para 450 réis;

O quarto de litro passou de 200 para 250 réis.

Por esta fórma, o meio litro corresponde ao preço de 900 réis por litro, e o quarto de litro ao de 1$000.

Como é natural, o povo fará recair sobre as leiterias, pequenos e modestos estabelecimentos commerciaes, o peso da sua odiosidade, attribuindo-lhes a culpa que elles na verdade não têm, da nova carestia do leite. A não serem as leiterias Bol, da propriedade de um dos entrepostos, as demais são todas exploradas pelos importadores, além de pagarem enormes licenças e de serem obrigados a obedecer a determinados rigores hygienicos, a uma fiscalização constante, aliás indispensavel, justa, muito necessaria.

E quer saber o leitor para que é que esses entrepostos determinaram a elevação do preço do leite? E' para o collocarem em peores condições do que as que esse alimento tinha antes da existencia daquelles estabelecimentos. As pequenas leiterias recebiam o leite tambem directamente, devidamente pasteurizado e homogeneizado, mantido em ambiente gelado até chegar á capital; aqui, seguia da estação para a casa do negociante, e ali era novamente mantido sob a acção conservadora do frio. Não se estragava.

Agora, esses pequenos leiteiros não podem ser importadores, como dantes, livremente. Têm que se sujeitar á exploração dos entrepostos, que são os unicos autorizados a preparar o leite. Mas succede isto: o leite, depois de ser conservado durante horas fóra da acção do gelo, é jorrado num tanque, misturado com centenas de litros de varias procedencias, agitado, para que a mistura torne homogenea aquella massa liquida, e em seguida recolhido em latas ou em garrafas, consoante o desejam os freguezes. Para isto, deve estar presente um fiscal da Prefeitura pago pelo entreposto.

Ora bem: estas operações, que nenhum valor scientifico têm, fazem com que o Rio de Janeiro tenha para o seu consumo leite inferior como nunca teve, e sujeito tambem como nunca a corromper-se.

Esta verdade é reconhecida mesmo por quem trabalha nos entrepostos, porventura por alguns proprietarios delles, que não podem negar a verdade do que está sendo observado dia a dia.

O augmento constante que voltou a notar-se no consumo do leite condensado estrangeiro, é uma consequencia dessa situação creada pelos entrepostos. Uma lata que custa 1$700, produz, no minimo, tres litros, depois de desmanchada em agua a creme que ella contém, e assim, por aquelle preço, obtem-se a mesma porção de liquido que actualmente custa 2$400 ou 3$000, conforme as quantidades de leite adquiridas nas leiterias. Mas succede tambem que o condensado é absolutamente puro, podendo ser usado sem nenhum receio, o que nem sempre succede com o que sae dos entrepostos.

E' assim que se explica que muitos botequins e casas de venda de café ás chicaras, passaram a adoptar o leite condensado para uso da sua freguezia.

Já os proprietarios de pequenas leiterias se reuniram hontem, porque a surpresa da intimação que lhes foi feita não deu tempo para se defenderem mais cedo da nova exploração que os attinge em primeiro logar, e depois a todo o publico. Contra aquella inaudita violencia só encontramos uma solução: a suspensão immediata das vendas a retalho, isto pelo que diz respeito a esses estabelecimentos, que ficam sujeitos, ainda que injustamente, a soffrer as consequencias da ira popular. Quanto ao povo propriamente dito, esse que defenda com unhas e dentes o seu dinheiro tão cubiçado por ambiciosos sem escrupulos, por gente sem consciencia.

O leite não é um alimento de luxo: é o unico admissivel para quem soffre de determinadas doenças, e é o exclusivo para creanças. Encarecer esse alimento, sómente por demasiada ambição de lucros, é como que um crime de infanticidio, é um ataque cobardissimo á vida dos doentes.

Tal é a questão novamente posta em evidencia e que justificará em absoluto a mais energica repulsa popular, que possa dar-se.

Parece que se vae iniciar, pelo Senado, a reforma das nossas disposições penaes sobre a venda e consumo de toxicos. Com isso se procura combater, de fórma effectiva, os vicios da cocaina, da morphina e do ether, que estão creando, entre nós, verdadeiras legiões de desgraçados.

O que occorre nesta capital representa mais do que uma calamidade. Multiplicam-se os casos tragicos, em que se encerra a loucura de uma juventude fallida, entregue a si mesma pela falta de punição dos droguistas, e pela ausencia do policiamento dos antros onde se ostenta, ás escancaras, a terrivel enfermidade social.

Nomeiam-se, a cada passo, por toda a parte, as victimas da degenerescencia, creada, sob a incuria das autoridades e devido á benignidade de leis imprevidentes, na mais propicia das atmospheras. Iremos, agora, abrir os olhos, attentar nos perigos que irradiam dos clubs *chics* e dos prostibulos para os proprios lares?

Esperemos...

O sr. Alexandre Conty, embaixador da França, esteve hontem, á tarde, no Ministerio da Viação, em visita de despedida ao titular daquella pasta.

O novo presidente da Camara, o sr. Bueno Brandão, não quiz organizar as materias que devem figurar na ordem do dia da sessão de hoje sem examinar todos os projectos existentes na casa. Feita a relação desses projectos, elle afastou e preteriu todos aquelles que lhe haviam sido apresentados pelo seu secretario e que se relacionam com interesses pessoaes evidentes e deu preferencia aos que versam sobre assumptos de ordem geral.

No discurso com que agradeceu aos seus pares a escolha de seu nome para presidente da Camara, o sr. Bueno Brandão já havia, aliás, lembrado ás commissões permanentes e especiaes daquella casa a necessidade da apresentação, sem tardança, dos pareceres sobre os assumptos submettidos ao seu estudo, e lembrou ainda a conveniencia do rapido exame dos projectos concernentes á reforma das tarifas alfandegarias, codigo do trabalho, e legislação social, codigo das aguas e tantos outros, entre elles os que dizem respeito á garantia e á ordem da communhão.

No cuidado que merecerem da mesa da Camara problemas dessa natureza e dessa relevancia está a pratica de um programma de util trabalho parlamentar, pelo qual ha longos e cansados annos se bate a opinião publica.

Ha ainda um outro assumpto sobre o qual a acção do presidente da Camara, quando exercida com equilibrio e tenacidade, póde dar muitos frutos: o dos orçamentos. E' da maior conveniencia que venham mais cedo a debate as leis de meios e as da fixação de forças, afim de que, amplamente debatidas dentro dos prazos regimentaes, possam ser enviadas ao outro ramo do Congresso a tempo e a hora.

Essas são as idéas para um plano de satisfação integral ás exigencias da opinião, sempre tão rigorosa — e não sem justiça — no julgamento dos actos do poder legislativo. Queira cumpril-o á risca o sr. Bueno Brandão e terá correspondido de modo satisfatorio ás esperanças que nelle depositaram os seus collegas.

O ministro Pires e Albuquerque, procurador geral da Republica, conferenciou hontem com o sr. Epitacio Pessoa.

E' conhecido o caso do capitão-tenente Plinio Justiniano da Rocha, que, estando na Bahia, em visita á sua familia, com licença do Ministerio da Marinha, se viu accusado como um dos elementos da revolução bahiana contra o seabrismo, e, só por isso, alvo das perseguições do então inspector da região militar. Preso em circumstancias da mais refalsada perfidia, embora se soubesse que elle estava completamente alheio á luta ali deflagrada, acabou respondendo a conselho de investigação, cuja sentença o absolveu. Cumpre notar que se conformou em absoluto com esse resultado o chefe do estado-maior da Armada.

Agora, dá-se a remoção do official assim isento de culpa para a flotilha de Matto Grosso, pena que se impõe, de commum, áquelles a quem faltam as graças dos ministros. Não se póde allegar que a designação importe numa medida de ordem geral, que não tenha antes attingido ao capitão-tenente Plinio, porque este já esteve na mesma commissão, bem como em todas as outras de egual caracter. A verdade é que, desavindo com a absolvição do commandante, que jurara sacrificar ás iras do seabrismo, o sr. Raul Soares o castiga.

E ahi está como vive a Marinha.

O ministro da Fazenda submetteu hontem á assignatura do presidente da Republica os seguintes decretos: nomeando o 4° escripturario da Alfandega do Pará Silvino Bezerra Dantas, 3° da mesma repartição; o 3° Antonio Tourinho, para 2° e o 2° Belmiro Milanez de Loyola, para 1°.

NO MUNDO POLITICO

—o—

Successão espirito-santense

O sr. Bernardino Monteiro, ex-presidente do Espirito Santo, foi recebido hontem pelo presidente da Republica, a quem prestou esclarecimentos sobre a situação politica do seu Estado.

O sr. Bernardino refutou o que o senador Jeronymo Monteiro, ha dias, foi contar ao chefe da nação.

✲ ✲ ✲

Renuncia do sr. Vespucio

Foi lido hontem no expediente da sessão da Camara um officio do sr. Vespucio de Abreu, renunciando a cadeira de deputado pelo Rio Grande do Sul, por haver sido eleito e reconhecido senador por aquelle Estado, na vaga aberta com o fallecimento do sr. Rivadavia Corrêa.

✲ ✲ ✲

A herança do sr. Astolpho

CATAGUAZES, 1. — Os elementos politicos que seguiam a orientação do sr. Astolpho Dutra reuniram-se, deliberando continuar a directriz traçada por esse deputado, e não consentir que influencias estranhas ao municipio se envolvam na sua politica.

Foi eleito presidente do directorio o sr. Sandoval de Azevedo.

A' noite, na pasta da Fazenda, o presidente da Republica assignou os seguintes decretos, que são os primeiros referentes á reforma por que acaba de passar a Recebedoria do Districto Federal:

Nomeando: o sub-director, dr. Severiano de Andrade Cavalcanti, para exercer o cargo de ajudante, em commissão; o inspector de Fazenda, extincto, José Bellens de Almeida, para sub-director, e o fiel de thesoureiro Raul Gameiro, para o cargo de thesoureiro do sello, todos da mesma repartição.

No despacho collectivo de hoje, o sr. Homero Baptista submetterá á assignatura de s. ex. os decretos de nomeação dos escripturarios.

O ministro do Interior solicitou do seu collega da pasta da Agricultura a remessa dos regulamentos e programmas dos estabelecimentos de ensino subordinados ao departamento da Agricultura.

E' preciso que se faça um appello a todos os agentes dos Correios ahi pelos municipios do interior, para que a correspondencia, que se vae tornando volumosa, dos serviços de recenseamento, não fique retida e atirada para um canto, como refugo dessas pequenas repartições postaes.

Sem a bôa vontade preliminar de todos esses funccionarios, em attenderem, pontualmente, ás multiplas exigencias de uma distribuição extraordinaria, o preparo do processo terá que enfrentar grandes embaraços. Os agentes devem formar na corrente dos que fazem com enthusiasmo a propaganda do censo da população, cuja necessidade é uma coisa que todo brasileiro digno se incumbe de proclamar pelo paiz inteiro.

Acontece que em muitas agencias do interior as correspondencias ordinarias não são distribuidas com a devida regularidade. E' o que se tem visto e o que sabe de muitas localidades de Estados mais remotos, onde as cartas, os jornaes e as encommendas, ás vezes, levam uma eternidade para chegarem ás mãos dos respectivos destinatarios, quando não são extraviadas ou devolvidas aos proprios remettentes.

Os impressos que a directoria geral de Estatistica tem feito distribuir ultimamente, em numero avultado, não são para ser jogadas fóra, em meio do caminho.

Ao menos, para elles, todo o cuidado será pouco. Menos como empregados do governo do que como cidadãos que prezam e zelam as iniciativas patrioticas da sua terra, é de esperar que os agentes, nos mais longinquos municipios do Brasil auxiliem tanto quanto possivel a realização de um serviço, que é hoje uma verdadeira necessidade nacional.

Os melhores generos pelos menores preços. *Armazem Colombo*.—Beira Mar, 2040. (8187)

Ao presidente da Republica apresentaram-se hontem os generaes: Silva Faro, por ter deixado o commando da 1ª região militar; Alcino Braga, por ter sido nomeado commandante da 1ª circumscripção militar e os medicos coronel Mendes Ribeiro e major Carlos Eugenio, por terem sido promovidos.

Banco Hypothecario do Brasil
48—AVENIDA RIO BRANCO—48
OPERAÇÕES BANCARIAS GERAES
Caixa Economica
SOB FISCALISAÇÃO DO GOVERNO
Unica com **JUROS 6 %** annuaes até **20 Contos.** (8548)

O dr. Bulhões Carvalho, director geral da Estatistica, parte brevemente para Bello Horizonte, onde vae activar e regularizar todo o serviço do recenseamento naquelle Estado, devendo ali conferenciar, a respeito, com o sr. Arthur Bernardes.

PANELLAS ESMALTADAS
Prefiram marca Selecta. Qualidade sem rival. (6818)

Foi nomeado o bacharel Antonio Carvalho Guimarães para exercer o logar de 3° official do Ministerio da Justiça, durante o impedimento do effectivo, bacharel Alexandre Abbadie de Faria Rosa.

Navalhas Gillette, legitimas, em estojo de metal e couro, grande sortimento. Casa Hermanny. R. Gonçalves Dias, 54. (8226)

O procurador geral da Fazenda Publica resolveu arbitrar, provisoriamente, em 30:000$ e 15:000$, respectivamente, as fianças do collector e escrivão da collectoria federal na capital de S. Paulo.

Tesouras para costura, unhas e pelle. Vitry legitimas.—CASA HERMANNY. Rua Gonçalves Dias, 54. (6336)

Pagam-se hoje, na Prefeitura, as seguintes folhas de vencimentos: Directoria do Patrimonio e de Estatistica, Deposito Central e Jubilados.

Pagam-se tambem as seguintes folhas referentes ao mez de abril: adjuntos de 2ª classe, professores elementares, addidos e em disponibilidade.

O PLEITO DE 6 DE JUNHO

Do resultado das eleições geraes que se realizam, em toda a Allemanha, no domingo 6 de junho, depende mais que a sorte dum grupo de homens.

As rivalidades entre as potencias alliadas e associadas, a condemnação da paz de Versalhes pela opinião universal e a approximação entre a Inglaterra e a Russia justificam a esperança de que a Allemanha ainda, possa, em tempo não muito remoto, representar na politica mundial um papel de grande importancia. Mas para que esta esperança se torne realidade é indispensavel que o povo allemão, livrando-se das miserias partidarias, estabeleça um linha de conducta rea das hypotheses sociaes ainda queiram trabalhar para a reconstrucção da Europa.

O programma eleitoral victorioso deve ser de natureza tal, que sirva de base de entendimento não sómente para os partidos allemães em lata, mas tambem de ponto de partida para uma politica de approximação dos povos. Não póde elle ser a expressão dos sentimentos de odio e de desconfiança que desaggregam as classes e as nações, e tambem não póde ter a levesa etherea das hypotheses sociaes ainda não comprovadas pela experiencia. A Allemanha tem, em uma palavra, que demonstrar, no domingo proximo, não aos cegos que a odeiam e aos fracos de espirito que a injuriam, mas aos videntes que a bem querem e aos forte que nella acreditam, que a politica de "révanche" não a seduz e as bellezas puramente theoricas não a empolgam.

A Allemanha tem actualmente um governo de colligação, em que tomam parte os partidos socialista, popular christão e democrata. O pirmeiro tem 175 deputados na Assembléa, o segundo 89 e o terceiro 74. Dos ministros seis são socialistas: Mueller, chanceller; Schmidt, da Economia; Schlicke, do Trabalho; Bauer, do Thesouro; Koester, do Exterior e David, sem pasta; quatro christãos: Wirth, das Finanças; Giesberts, dos Correios; Bell, da Viação e Hermes, da Alimentação, e tres democratas: Blunck, da Justiça; Koch, do Interior e vice-chanceller, e Gessler, da Defesa Nacional. Em franca opposição ao governo estão os partidos nacional, na direita, e o socialista independente, na esquerda. Destes o primeiro tem 42 membros na Assembléa Nacional, e o segundo 22. A' opposição tambem pertence o partido popular allemão, que dispõe de 22 votos na Assembléa, mas a sua opposição não é systematica. Nas eleições de janeiro de 1919, para a Assembléa Nacional Constituinte, receberam os socialistas da maioria 11.466.416 votos, os christãos 5.981.321, os democratas, 5.653.618, os nacionalistas 2.873.523, os independentes 2.315.332 e os populares 1.633.000.

Estes numeros demonstram a importancia e a pujança do partido socialista e a diminuta importancia do partido chamado popular, razão por que difficil se torna dar credito ao telegramma da "United Press" ha pouco divulgado, que affirmava ter este ultimo todas as esperanças de vencer as eleições. Quem lê com attenção as grandes folhas allemãs e tem ouvidos para as vibrações intimas da alma germanica ha de chegar, depois de muito meditar, á mesma conclusão.

Os dias do partido socialista, parece, já passaram. Este pertido sempre mostrou grande orgulho em conservar o caracter estrictamente proletario. Os seus chefes sempre foram, e ainda são, profissionaes. O presidente Ebert é selleiro, Scheidemann é typographo, Noske é marcineiro, Mueller é caixeiro. Os personagens em evidencia dois apenas são academicos: os drs. Eduard David, ministro sem pasta, que é philologo, e Adolf Koester, ministro do Exterior, que é cathedratico de philosophia. Entre os 175 deputados só 21 tem cursos superiores, ao passo que dos 22 representantes do partido popular 17 pertencem ás classes academicas e dos 74 democratas 47. O "bacharelismo" não é, certamente, a expressão nem da mais alta cultura nem da maior capacidade mas para o operario tambem deve valer o que o velho Apelles disse ao sapateiro que lhe criticou um quadro: — "Não vás além do sapato!" Os operarios intelligentes, que sem duvida são os chefes do grande partido socialista allemão, prestaram inestimaveis serviços á classe, quando, em opposição contra o governo imperial, verberaram os inconvenientes da velha ordem social, mas as suas vistas não eram bastante largas para, uma vez collocados nos postos de maior responsabilidade, abranger os problemas, as suas origens e as suas consequencias. Este é o motivo por que o governo e os "leaders" socialistas revelam uma falta de iniciativa que espanta e desillude os que, julgando pelos successos obtidos na opposição, delles esperavam trabalhos proficuos para a humanidade.

Toda a sua arte governativa e parlamentar se esgota, de facto, em declamações e arengas, caso em que o observador imparcial acaba subscrevendo o juizo do dr. Collin Ross: "Habituados a fazer opposição, os socialistas, agora no governo, fazem-na a si mesmos".

Referi-me a uma fraqueza de composição do partido socialista, mas elle tem faltas ainda maiores. Desde os tempos do saudoso Augusto Bebel, os socialistas ufanam-se de ser um partido essencialmente pratico. Não navega nas nuvens e não constróe castellos aereos, mas apoia-se em Karl Marx, que é o mais theorico, nebuloso e ethereo de todos os economistas, de maneira a parecer um homem a dirigir um aeroplano sem entender de aviação. A consequencia é que de todos os lados apparecem criticos que apontam os desvios do partido socialista do "bom caminho marxista". Os independentes clamam: "Sois ainda socialistas?" e respondem: "Se Marx assistisse aos vossos actos governativos, elle vos fulminaria como fulminou Ferdinando Lassale quando este lhe apresentou o seu esboço da social-democracia nacional. Sois uns reaccionarios disfarçados em amigos do povo, uns transfugas, uns traidores e tratantes".

Assim gritam os independentes e, si bem que a sua attitude de radicaes seja a mais antipathica possivel, não deixam de ter razão neste ponto, porque de socialista o grande partido só tem o nome. A sua politica não passa dum opportunismo de vistas estreitas e sem base no interesse nacional.

E' bem possivel que o partido socialista perca, como calculou o correspondente norte americano, um terço de suas cadeiras em favor dos independentes. Mas este não é o unico desastre que se prevê. E' sabido que, nas eleições de janeiro de 1919 uma grande parte do elemento burguez votou nos candidatos socialistas moderados, porque temia a força do radicalismo e porque depositava nelles uma confiança que os factos depois não justificaram. As experiencias das varias "semanas espartacistas" que a Allemanha tem tido, provaram que o radicalismo da esquerda, sem auxilio directo e armado da Russia, não é uma ameaça para pôr em perigo a existencia do paiz. E do lado da Russia, ao que parece, nada mais virá. Esta observação é já motivo bastante para fazer os elementos burguezes convergirem para os partidos democratico e popular, mas ainda está sendo secundada pela outra de que a maioria moderada está longe de ser um dique contra a corrente radical. Depois da fuga do governo deante das hostes revoltadas de Kapp e Luettwitz, os membros socialistas do governo lançaram um manifesto "aos operarios e correligionarios" e não á "nação!", como teria sido o seu dever. Os srs. Ebert, Bauer, Mueller, Noske, Schmidt, Schlicke, David e Wels — este o chefe do partido, e homem de governo os outros — incitaram o operariado á grece geral para subjugar o governicho de Kapp.

"A' greve! Apertae a garganta dessa camarilha!"...

"Só ha um meio para evitar a volta de Guilherme II: a paralysação de toda a vida economica!"

O disparate da concepção e a violencia da phrase denunciam o acabrunhamento dos homens que assignaram o documento. Emquanto a nação allemã em peso regeitava o golpe de Estado duma minoria insignificante, os membros socialistas do governo estavam convencidos de que só lhes restava o apoio do operariado. Assim, descendo ao expediente das alfurjas, os oito signatarios do manifesto afugentaram as sympathias dos cidadãos exactamente no momento em que os conspiradores levavam ao tumulo as suas esperanças amortalhadas na indifferença dum povo. A greve geral, arma terrivel e de dois gumes, não feriu, em primeiro logar, o governicho sem apoio na opinião publica mas sim a industria, a nação, o commercio, a vida economica, em uma palavra, e os que soffreram as consequencias deste acto irreflectido não foram os conservadores agrarios, os grandes senhores da Prussia e da Pomerania, e sim as massas populares, onde se recrutam as forças democraticas e republicanas. E para completar o desastre, o "leader" do partido popular, professor Wilhelm Kahl, podia lembrar do alto da tribuna da Assembléa Nacional que os mesmos ministros, cujos nomes figuravam no manifesto, exactamente tres mezes antes, tinham sanccionado uma lei, que prohibia sob penas severissimas o alliciamento á greve geral!

Não é preciso ser propheta em assumptos eleitoraes e ter antipathias contra o socialismo para poder affirmar que um manifesto lançado sem um fim que o justificasse e escripto em calão demagogico não era destinado a chamar forças dispersas para o acampamento do partido dos que o assignavam. Reaberta a Assembléa Nacional, os *leaders* do partido popular, accusados, pela bocca do ministro da Justiça, dr. Blunk, como favorecedores clandestinos dos amotinados, defenderam-se com um brilho extraordinario e, passando da defensiva para a offensiva, perguntavam ao governo se elle pensava em applicar as penas previstas na lei de 13 de janeiro contra os instigadores das gréves aos responsaveis pelo manifesto de 14 de março. O ministro da Justiça retrucou, mas foi infeliz. Não se tratava de um caso a punir, pois o manifesto estava justificado pela legitima defesa do Estado! Tomando a palavra, respondeu o professor dr. W. Kahl, um dos grandes mestres em direito, que esta "defesa" não estava prevista na lei e lhe parecia uma innovação perigosa, porque assim se podiam justificar todas as violencias. O discurso do sr. Blunck, disse, não foi o de um estadista, foi uma explicação de rabula. Não lhe censurava o tom, porque este dependia do caracter e da educação. Enraivecido, o dr. Blunck atirou ao rosto do professor W. Kahl, um ancião de 72 annos: "Não quero repetir neste logar o que um rei de Hannover disse dos professores!" e, chamado á ordem pelo presidente da Assembléa por ter dado a Kahl o titulo de professor, retrucou: "Não lhe posso dar o titulo nobilitante de deputado!"

Foi este um conflicto dramatico entre os partidos da maioria dum lado e o pequeno partido popular do outro. O desfecho já não póde ser mais honroso para os colligados, porque tanto a intelligencia como o direito estavam com os outros. No dia seguinte, o professor Wilhelm Kahl levantou-se para um ataque, que foi curto, fulminante e decisivo.

— "O sr. ministro da Justiça mentiu e mentiu omittindo e introduzindo. Para accusar-nos inventou phrases que não estão escriptas em nosso manifesto e não leu outras que elle contém. Apanhado em flagrante delicto de mentira e de calumnia aquelle senhor que, nesta casa, devia representar o mais sagrado que temos na terra — a justiça, atirou ás minhas faces de ancião o vituperio, fazendo sua a expressão de Ernesto Augusto de Hannover: "as mulheres perdidas, as dansarinas e os professores são coisas que se compram por dinheiro." Sou monarchista por indole e por convicção, mas respeito a constituição que o governo viola e as leis que o governo torce "em defesa do Estado."

O discurso do professor Wilhelm Kahl, embora de poucos periodos, esmagou o ministro Blunck e, com elle, a maioria colligada, provando que a grêve geral, incitada pelo governo, foi uma arma prohibida pela lei e que a denuncia governamental de que o partido popular tinha sympathizado com o grupinho de Kapp, não passava duma mentira de conveniencia politica.

Desde aquelle entrecho que das forças parlamentares começaram a subir as acções do partido popular. Tres chefes da extrema direita, que é mais prussiana do que allemã, deixaram aquelle partido, o nacional, e alliaram-se ao partido popular os srs. von Kardorff, von Dewitz e dr. Otto Arendt, todos elles grandes chefes e influencias de real prestigio eleitoral. Por outro lado, o partido popular recebeu a adhesão do primeiro chefe do partido democrata, dr. Friedberg, ex-ministro imperial. Descontentes, tanto com o manifesto dos socialistas como com a sua defesa feita pelo ministro democrata Blunck, varios proceres democratas, entre elles o proprio *leader* da Assembléa Nacional, o sr. Friedrich Payer, ex-chanceller do imperio, recusaram-se a acceitar uma candidatura para as eleições de 6 de junho e começaram a trabalhar para o partido popular.

A distancia entre o partido popular e o socialista é grande. O maior successo daquelle e o maior desastre deste não podem eliminar os 153 votos, que exprimem a differença entre os dois factores partidarios, mas é muito provavel que o partido popular consiga conquistar tantas cadeiras que possa entrar para a colligação e tomar parte no governo. A' vista das intelligencias superiores, com que conta este partido, facilmente chegaria a dominar a situação como o seu *leader* já dominou, dispondo do apoio incondicional de sómente sessenta e poucos votos, a Assembléa Nacional.

A victoria do partido popular, que nunca póde ser uma victoria absoluta, mas sómente relativa, seria um presente tanto para o povo allemão como para á Europa, pois que tem exactamente o programma de que falamos acima: aggremiação das forças vivas da nação em torno dum ideal não partidario, a rejeição das experiencias custosas no terreno social e economico e, na politica internacional, a approximação dos povos sobre a base do auxilio mutuo e do mutuo respeito.

Reginald Gerard

O sr. Sá Freire, acompanhado do secretario da Prefeitura, dr. Sylvio Pellico de Abreu, esteve hontem no palacio do Cattete, onde foi levar ao presidente da Republica um volume de sua mensagem, lida perante o Conselho Municipal, na sessão solenne de reabertura.

O dr. Carlos Chagas esteve hontem, á tarde, no palacio do Cattete, onde pretendia conferenciar com o presidente da Republica sobre a execução da reforma que creou o Departamento da Saude Publica.

Não podendo, no momento, falar a s. ex., que conferenciava com o ministro da Fazenda, o dr. Carlos Chagas retirou-se, ficando de voltar amanhã.

As novas nomeações para esse departamento serão feitas até o fim do corrente mez.

ESTUDOS DA NOSSA LINGOA

O QUE É CORRECTO

Ao entrarmos, hontem, no *Avlear*, encontramos um velho conhecido. Após as exclamações de estylo, entre antigos camaradas que se revêm, o amigo nos apresentou a um professor de português desta cidade, explicando:

— "*O prof. Assis Cintra, 'expoente de varios gymnasios de S. Paulo, actualmente redactor do "Correio da Manhã", em cujas columnas vae ressuscitar a saudosa secção do Candido Lago, sobre a lingoa portuguêsa*."

— "*Um simples registro de consultas grammaticaes*", dissemos.

— O de *registro* ferir as susceptibilidades auditivas do illustrado collega:

— *Pois o professor Cintra diz registro com r? Explicará o motivo? Olhe: Ruy, João Ribeiro e Candido de Figueiredo escrevem registo sem r ... E são mestres.*

E esperando o dedo para o ar, repetiu triumphantemente:

— *E são mestres ...*

A attitude doutoral do professor trouxe-nos, immediatamente, á memoria, aquella figura de mestre-escola, photographada por Tolentino:

Dentro o sordido roupão,
Com a pitada nos dedos,
E o Madureira na mão,
Revelava altos segredos
Do advérbio e conjunção.

Isto vae sem carapuça ao nosso professor de vernaculo que nos foi apresentado, pois o collega não tem *sordido roupão* e sim elegante paletot de seda, e calças curtas à *Dandon* — perfeito *almofadinha*.

Em verdade, Ruy Barbosa, na *Replica*, escreve *registo* sem r. O mesmo fazem João Ribeiro e Candido de Figueiredo. Os jornaes de S. Paulo e do Rio, os mestres em geral, influenciados pela erronea lição de Candido de Figueiredo, condemnaram injustamente o infeliz *r*, tão innoffensivo. Figueiredo argumentou (*Falar e escrever*, vol. 2º, pag. 220. — *O que se não deve dizer*, pgs. 11 e 12):

— "Escreve-se *registo* sem *r* porque:

1º) *Registo* vem de *regestum*, latim classico;

2º) *Registo* é a forma preferida pelos bons classicos, que sempre escreveram assim;

3) *Registo* é a forma adoptada officialmente."

Ora, essas tres proposições são completamente inexactas. Ruy, João Ribeiro e Figueiredo equivocam-se escrevendo *registo* sem o r. E por que? Porque *registro* com r está de accordo:

1º) com a etymologia;
2º) com a prosodia;
3º) com a orthographia mixta;
4º) com a analogia;
5º) com os classicos;
6º) com excellentes diccionarios;
7º) com a lingoagem official.

1º) *A Etymologia*.

Disse Candido de Figueiredo que o etymo de *registo* é o latim classico *regestum*, e não o baixo latim *registrum*.

Foi um descuido do mestre. Nenhum diccionario latino insére *regestum*. O *Glossarium* de Du-Cange menciona *registrum*, que gerou o espanhol *registro*, o italiano *registro*, o francez *registre*, o inglez *registry*, o alemão *register*. Seria possivel que só o portuguez tivesse origem differente?

Moraes, Vieira e Cortesão dizem que o português *registro* se deriva de *registrum*; Faria e Lacerda, do francez *registre*, e assim seguem Stappers (*Dict. d'Etymologie*), Lacnatre (*Dict. Univ*), Larousse (*Grand Dict.*) e Valente (*Dict. Aulete*). Valente registra o baixo latim *registrum*.

Adolpho Coelho não dá a origem do vocabulo e Santos Valente (diccionario *Aulete*) diz que *registo* se origina de *res gestae*.

Assim, vemos tres diccionarios affirmarem que a palavra vem directamente do latim *registrum*; dois outros dizem que a origem é o francez *registre*; um, nada explica sobre o etymo; e outro apresenta um desajeitado *res gestae*. A quem daremos credito?

Naturalmente, a Moraes, Vieira, Cortesão ...

Mas, admittamos que essas opiniões sejam desvaliosas e que *regestum* seja o verdadeiro etymo, como quer Candido Figueiredo. Tiremos o r, como deseja o mestre, por não vir do etymo. Então escrevamos *estella* (e não *estrella*), *masto* (e não *mastro*), pois *estrella* vem do latim *Stella*, *mastro* do baixo latim *mastus*, (do b. al. *mast*).

Stappers (Dict. d'Etymologie, pg. 21) diz que em francês, depois de um *t*, apparece muitas vezes um *r*, não exigido pela etymologia. E o que succede em portuguez: *estrella* (de *stella*), *mastro* (de *mastum* ou *mast*), e *registro* (de *regestum*, etymo figueiredino).

E assim, mesmo admittida a origem proposta pelo illustrado mestre, ainda se justificaria o *r* de *registro* e mal fizeram Ruy e João Ribeiro escrevendo *registo* sem *r*.

No latim classico, entretanto, não encontramos *regestum*, mas sim o verbo *gesto* (*as, avi, atum, are*, frequentativo de *gero* (*is, gessi, gestum, gerere*). Não existem os verbos *regesto* e *regero*, porém podendo ser criados, pela apposição do prefixo *re*, admittamos a sua existencia. E assim: *regesto*, (*regestare*) e *regere* (*regere*). O participio passado deste ultimo seria *regestus, regesta, regestum*. Dahi o tal adjectivo hypothetico *regesta*, que Candido de Figueiredo quer como pae de *registo*.

Veja-se quanto romance philologico para a coordenação do *r*.

Os pobres chegaram ao cumulo de imaginar um adjectivo inexistente nos diccionarios latinos para se justificarem!

Agora se attente na simplicidade da defesa do malquisto *r*:

O português não se formou do latim classico e sim do latim popular e do baixo latim, segundo as lições de Darmesteter (*Nouvelle grammaire*), Gaston Paris (*Le rôle de l'accent latin*), Brunet (*Gram. historique*), Gonçalvez Viana (*Ortografia Nacional*), José Nunes (*Crestomatia Archaica*). São Grandes mestres. Além disso, a analyse geo-historica confirma taes lições.

Si existe no baixo latim uma forma inserpta nos respectivos diccionarios (*registrum*) e no latim classico uma forma (*regestum*) *não* mencionada em diccionario nenhum, e portanto hypothetica, como se justificar a insania philologica, patrocinada por Figueiredo, Ruy e J. Ribeiro — qual seja a do registo sem *r*?

O baixo latim tem *adaptare* e *furtare*, que deram respectivamente ao português *adaptar* e *furtar*.

As formas correspondentes no latim classico são *aptare* e *furari*. Por que então, para serem coherentes, Figueiredo, J. Ribeiro e Ruy não escrevem *aptar* em vez de *adaptar*, *furar* em vez de *furtar*?

Positivamente, erra quem diz ser *regestum*, latim classico hypothetico, o verdadeiro etymo do português *registro*. Este vem, é incontestavel, da baixa latinidade — *registrum*, e por isso, etymologicamente, deve ser escripto com R.

2º) *A prosodia*:

O philologo português Cortesão é uma das grandes autoridades da lingoa portuguêsa. Diz elle nos *Subsidios* (Tomo I, pg. 105) que o povo geralmente diz registro (pronunciando o *r*). Seria isso o sufficiente para provarmos que, si *registro*, pelo systema etymologico deve ter *r*, tambem o deverá ter pelo prosodico ou phonetico. Entretanto quizemos, por nós mesmos, verificar como o povo pronuncia a palavra. E formulámos a cem pessôas, gente da cidade e gente do campo, as seguintes perguntas:

— Como se chama uma carta que traz dinheiro?

— Qual a repartição aonde se levava o nome das crianças recem-nascidas?

E a resposta, sem discrepancia, foi esta:

— *Carta registrada*.
— *Registro civil*.

E pronunciaram o *r* de registrada e de registro.

E fica assim plenamente demonstrado que o povo pronuncia o *r* de registro. Logo, devemos escrever, pelo systema phonetico, adoptado officialmente em Portugal, *registro* com R.

3º) *A orthographia mixta*.

A orthographia mixta ou ecclectica manda que, quando não se conhece o etymo da palavra ou que o etymo não está em grande desaccordo com a prosodia, se escreva de conformidade com elle. Em caso contrario, que se acompanhe a pronuncia popular.

Ora, o etymo de *registro* é *registrum* e o povo pronuncia *registro* (com *r*). Logo, a orthographia mixta ou ecclectica indica tambem o R.

4º) *A analogia*.

A analogia, egualmente, indica o *r* na palavra *registro*.

Espanhol — *registro*;
Italiano — *registro*;
Francês — *registre*;
Provençal — *registre*;
Inglês — *registry*.

Logo, tambem a analogia é favoravel ao *r* de *registro*.

5º) *Os classicos*:

Disse Candido de Figueiredo que os nossos classicos sempre escreveram REGISTO sem o *r*. Contestamos. João de Barros, Couto, Arraes, Bernardes, Vieira, Rodrigues Lobo, Heitor Pinto, Frei Luis de Sousa, Francisco José Freire, Antonio Feliciano de Castilho e seu irmão José, Latino Coelho, podem não ser bons classicos, simplesmente por serem optimos. Pois elles escreveram registro com *r*. Eis os exemplos que colhemos, ás pressas:

1º) *De João de Barros*

"Fez ainda Gomez Eannes outra obra, um tombo deste Reyno que abrangeu muito as cousas delle, que foram os livros dos REGISTROS, recapitulando em certos volumes as forças de muita escriptura que andava solta, começando em El Rey dom Pedro I e El Rey dom João, de gloriosa memoria (*Decadas* — 1628, I, liv. 2, cap. 2).

E tambem na fl. 34 v., vol. 1, da mesma ed.

2) *De Diogo do Couto*:

"...os negocios que se não REGISTRAM com Deos" (Decadas, XIII, liv. 4, cap. 6).

3) *De Amador Arraiz*

"... REGISTRAR-SE o homem no registro que ... para a ilha (Dialogos, IV, cap. 33).

4) *De Heitor Pinto*:

"... tem feyto vossa memoria tam fielmente o REGISTRO ... (Imagem da Vida Christã, vol. I, pg. 247).

"Dos bons livros nos admoestam que REGISTREMOS no pensamento, ordenemos os sentidos" (Id., pg. 248 v.)

5) *De Rodrigues Lobo*:

"... ninguem traz os passos mais REGISTRADOS que os cuidados" (Corte na Aldeia, pg. 302, ou Obras, I, pg. 111).

"... Deixar passar esta mercadoria sem REGISTRO." (Dial. V, pg. 104).

6) *Do padre Antonio Vieira*:

"São os nossos olhos duas fontes, com dois canaes com dois REGISTROS" (Obras, Tomo I, pg. 865)

"... no livro estão REGISTRADAS as merces ..." (Id. pg. 308).

7) *Do padre Manoel Bernardes*:

"... ficar este REGISTRO de actos (Luz e Calor, pg. 28)

8) *De Frei Luis de Sousa*:

"... escrevem em um retalho de papel que trazia por REGISTRO (Vida do Arcebispo, liv. I, cap. 8)

"... chamão ..." (Id., liv. ..., cap. 22)

9) *De Francisco José Freire*:

"... REGISTRO e não REGISTO e o que se acha nos Auctores de boa nota". (Reflexões sobre a Lingoa portuguesa, 1863, 2ª parte, pg. 118.)

10) *De Antonio Feliciano de Castilho*:

"... e mui copiosamente REGISTRADAS" (Metamorphoses, prologo).

11) *De José Feliciano de Castilho*:

"... com REGISTROS para todos os ..." (Telas Litterarias, vol. I pg. 77)

12) *De Latino Coelho*:

"... cuja historia encerra galhardos feitos ou REGISTRA uma cultura adiantada." (Oração da Corôa, introducção, pg. 8).

E ahi está. Errou redondamente Candido de Figueiredo ao dizer que SEMPRE os classicos escreveram registo sem R.

E vimos que a orthographia classica tambem justifica o *r*, condemnado por Figueiredo, Ruy e João Ribeiro.

6) *Os diccionarios*

Vejamos como os diccionarios escrevem o vocabulo *registro*:

1) MORAES (Dic., ed. 1858, vol. II, pg. 659 e 660):
— "*Registo, veja Registro*"
— REGISTRO, s. m. (do lat. *Registrum*) livro em que se insere...

2) DOMINGOS VIEIRA (Dic., ed. 1874, vol. 1, pgs 162 e 163)
— "*Registo, veja Registro*"
— REGISTRO (do latim *registrum*) livro em que se inscrevem os actos, etc.

3) EDUARDO DE FARIA (Dic., ed. de 1859, vol. II, pg. 1255):
— *Registo*, veja *Registro*.
— REGISTRO, s. m., (fr. *registre*) livro em que se lança ..., etc.

4) LACERDA (Dic., ed. 1860, vol. II, pg. 96):
— *Registo*, veja *Registro*
— REGISTRO, s. m., (do fr. *registre*), livro em que se faz assento por escripto, etc.

5) ADOLPHO COELHO (Dic., pg. 1.036):
— *Registro*, veja *registo*
— REGISTO s., m., assento ou effeito de registar. Livro, etc.

6) SANTOS VALENTE (Dic. Contemporaneo, denominado *Aulete*, vol. II, pg. 1.506)
— *Registro*, veja *registo*
— REGISTO s., m., acto de se se lançar em livro proprio a copia ou extracto, etc. (Do latim *Res gestae*).

7) CORTESÃO (Subsidios, t. 2, pg. 105, 1900):
— *Registo*, do baixo latim *Registrum*

Faria e Lacerda dizem que registro vem do fracês *registre*. Vejamos então donde se deriva o *Registre*:

1) LAROUSSE (Grand, Dict., vol. VIII, pg. 855):
— "REGISTRE, *do latim* REGISTRUM ..."

3) STAPPERS (Dict. d'Etymologie, pg. 121):
— "REGISTRE, *du B. L.* (baixo latim) REGISTRUM ..."

Para Moraes, Cortesão e Vieira, o baixo latim *registrum* é a fonte directa do português *registro*; para Faria e Lacerda é a fonte indirecta.

Dos diccionarios que tivemos á mão, quatro (Moraes, Vieira, Faria, e Lacerda) preferem registro com *r* pois dão *registo*, sem *r*, e mandam ver *registro* com *r*. Não citamos o diccionario de Figueiredo, porque é suspeito neste caso, pois combatemos a graphia recommendada por elle.

Por ahi se verifica que o *r* de *registro* não é rejeitado, *in-limine*, como quer o mestre illustre.

Candido de Figueiredo argumenta, com a affirmação de alguns auctores, que *registrum* é corruptela do latim classico *regestum* (que os diccionarios não inserem), e que por isso deve ser *registo* a forma portuguêsa. A prevalecer este criterio teriamos que reformar o vocabulario de quasi todas as lingoas européas que herdaram palavras do baixo latim. Grande numero de vocabulos do baixo latim é corruptela do latim classico.

Sirvam de exemplo estes tres vocabulos, encontrados no baixo latim das obras do *abbade de Clairvaux*, registrados por Du-Cange:

Baixo latim

Jurnalem
Adaptare
Furtum

Português

Jornal
Adaptar
Furto

Latim classico

Diurnalem
Aptare
Furtum

Jurnalem, que deu o português *jornal*, é corruptela do latim classico *diurnalem*; *adaptare*, que deu o português *adaptar*, é corruptela do latim classico *aptare*, *furtum*, que gerou o português *furto*, é corruptela do latim classico *furtum* (part. passado do verbo *furo, as avi, um, ari*).

Dizem os *reophobos* que, sendo o baixo latim *registrum* corruptela do latino classico *regestum*, devemos abandonar a origem corrompida para adoptarmos a origem pura, que é o latim classico. Mas, neste caso, porque Candido de Figueiredo, Santos Valente e Adolpho Coelho (que, por esse motivo, inseriu registo sem *r*) não escrevem tambem *furo* por *furto*, *aptar* por *adaptar*, *diornal* por *jornal*? Por que não banem de *estrella* e de *mastro* o *r*, que a etymologia não justifica? Si é porque o povo consagrou as fórmas citadas, tambem é certo que consagou o *r* de registro, conforme a confissão feita por Cortesão, em seus excellentes *Subsidios* (tomo 2º, pag. 105): "*o povo* geralmente diz REGISTRO (com *r*)."

Candido de Figueiredo diz que tambem a lingoagem official adopta *registo* sem *r*, e cita o *Codigo Civil* e as *Ordenações do Reino*. Quanto ao Codigo Civil Português, é verdadeira a asserção do mestre. Mas, relativamente ás *Ordenações*, é inexacta.

Quem folhear as Ordenações verá:

— "... REGISTRO *se tira das bestas cavallares que vão para Castella*" (*Ordenações*, Liv. V., Tit. 112 e 113).

— "...*as cartas de pergaminho que forem de* REGISTRO ..." (Liv. I. Tit. 10, parag. 3º).

— "*Far-se-á outro livro como primeiro em que registre as sentenças* ... os quaes livros e sentenças nelle *registradas* ..." (Ordenações do Reino. Edição XII, segundo a IX de 1824, feita em Coimbra).

— *E mando, que todos los tabelliones de meo Reyno, que screvam esta Minha Carta em seos registros*. (Decreto de d. Affonso II em 1270, sobre a cunhagem dos maraved s — Viterbo, II, 79).

Contestamos, pois, a asserção do mestre Figueiredo e affirmamos que a fórma *registro* foi adoptada officialmente em Portugal, nas *Ordenações*, e, no Brasil, em todos os actos officiaes. Provemos:

1º) No *Parecer* de Ruy Barbosa sobre o Codigo Civil, lê-se:

—"Art. 678 — *Para desfructar o seu direito ... depositará com destino ao* REGISTRO..."

— Parag. unico — *As certidões do registro* ..." (Ruy, parecer, art. 678, pag. 287).

2º) No *Codigo Civil Brasileiro*, promulgado pela lei n. 3.071, de 1º de janeiro de 1916, e posto em vigor em 1917, encontra-se:

— "*O Registro dos editaes far-se-á no cartorio do official, que os houver publicado, dando-se delles certidão a quem pedir.*" (Codigo Civil, art. 182).

3º) A lei n. 9.080 de 3 de novembro de 1911, publicada no Diario Official do Brasil, nº de 10 de janeiro de 1912, reformando os serviços do Correio, diz:

— "Art. 89 — O registro é *facultativo para as cartas, etc.*"

Parag. unico — *Para as pequenas encommendas sem declaração do valor que tenham de ser distribuidas no perimetro urbano, o* REGISTRO *é facultativo, quando forem expedidas por expresso*" (Lei n. 9.080, cap. VI, art. 89).

4º) A lei n. 9.886 de 7 de março de 1888, referente ao Registro Civil Brasileiro, diz:

"Art. 1º) O REGISTRO *civil comprehende nos seus assentos as declarações especificadas etc.*"

5º) A lei n. 370 de 2 de maio de 1890 referente ao *Registro Geral e de Hypothecas*, diz:

"Art. 6º) O *registro* geral fica encarregado, etc" (parte 1ª, Tit. I, cap. I).

Por ahi se vê, plenamente, que a lingoagem official, no Brasil, adopta a graphia *registro* (com *r*). E cae por terra a affirmação de Candido de Figueiredo de que a lingoagem official perfilha o *registo* sem *r*.

CONCLUSÃO

De todo quanto foi exposto, tiramos esta conclusão: Adolpho Coelho, Santos, Valente (Diccionario Aulete), Candido de Figueiredo, Ruy Barbosa, João Ribeiro, Eduardo Carlos Pereira, grandes e notaveis mestres da lingoa, erram escrevendo *registro* sem *r*, porque se deve escrever *registro* com *r*, de accordo com a etymologia, com a prosodia, com a orthographia mixta, com a analogia, com optimos escriptores da lingoa, com bons diccionaristas, com a lingoagem official ... E nós, parece-nos que acertamos em tão minima questão desta época brilhante da lingoa portuguêsa.

E assim fazemos resurgir a secção de Candido Lago, com esta resposta a um professor de português da capital da Republica, equivalendo a uma contestação aos grandes e illustres mestres Candido de Figueiredo, Adolpho Coelho, Santos Valente (Diccionario Aulete), de Portugal; e Ruy Barbosa, João Ribeiro, Eduardo Carlos Pereira, do Brasil. Tendo por fim elucidar as duvidas sobre o fallar e o escrever, estamparemos as consultas que nos forem dirigidas, e as respectivas respostas.

Prof. ASSIS CINTRA

O CONSELHO MUNICIPAL COMEÇOU A FUNCCIONAR

O prefeito leu a sua mensagem

No edificio do Lyceu de Artes e Officios installou-se hontem a nova sessão ordinaria do Conselho Municipal.

Pouco antes das duas horas o sr. Sá Freire ali compareceu, acompanhado do seu secretario, dr. Sylvio de Abreu.

S. ex. recebeu as continencias do estylo, prestadas por uma companhia de guerra do 1º batalhão da Brigada Policial, e, ao penetrar no edificio, na escadaria, os alumnos da escola municipal entoaram o hymno nacional, atirando-lhe flores.

A sessão foi aberta com a presença de 17 intendentes, sendo, então, o sr. Sá Freire introduzido no recinto, onde se achavam os directores das diversas repartições municipaes, commissões, jornalistas, etc.

O prefeito, precisamente ás 2.05, começou a ler a sua mensagem, terminando ás 4.35 da tarde. Ao terminar, recebeu uma prolongada salva de palmas dos presentes.

Terminada a leitura, foram suspensos os trabalhos, sendo servida, na sala do director da secretaria, uma taça de champagne.

Nessa occasião, o intendente Azurem Furtado saudou o governador da cidade, que, após, brindou o Conselho.

Na sala das sessões realizou-se, então, a eleição da mesa que deu o seguinte resultado: presidente, Azurem Furtado, 15 votos; vice-presidente, Rodrigues Alves, 14; 1º secretario, Pio Dutra, 15; 2º secretario, Arthur Menezes, 14.

Proclamado o resultado, foi a sessão encerrada, tendo o sr. Sá Freire se retirado com as formalidades do estylo.

(8323)

A reunião da Sociedade Nacional de Agricultura

Sob a presidencia do sr. Lauro Müller, reuniu-se hontem a Sociedade Nacional de Agricultura.

Antes de tudo, foi approvada a proposta relativa á futura exposição de gado, e relativa á instituição de dois premios ás duas primeiras raças caracú e outro ao gado leiteiro. Estes dois premios ficarão denominados: "Premio Luiz Pereira Barreto" e "Premio Eduardo Cotrim".

Teve, em seguida, a palavra o sr. Arno Franck, que fallou sobre a sua descoberta do processo para a fabricação de anilina, já em nossas columnas tivemos occasião de tratar detalhadamente do tal invento.

O sr. Franck enumerou as duas principaes excellencias da anilina do seu processo: poder fazer concorrencia a qualquer producto, rivalizando, ao mesmo tempo, em vantagens; e [illegible].

Enquanto fallava, o sr. Arno Franck realizou uma demonstração pratica do seu processo, sobre o qual fallou o sr. Lauro Müller, que [illegible] Luiz de Carvalho, Alvaro Osorio de Almeida, Lima Mindello, Sampaio Vianna e Paschoal de Moraes para estudarem o processo tanto sob o ponto de vista scientifico como sob o economico, de modo a poder, então, manifestar-se a Sociedade.

O sr. Lima Mindello fallou, a seguir, sobre a extincção dos gafanhotos, sendo depois suspensa a sessão.

LUETYL cura syphilis adquirida, herdada, fortalece e engorda, unico especifico adoptado officialmente nos hospitaes do Exercito e da Marinha e o mais receitado pelos especialistas. (3782)

Cura a sua tosse com o

Peitoral Aklina

excellente desinfectante das vias respiratorias.

Cura qualquer bronchite que sendo descuidada póde tornar-se molestia bastante grave.

Deposito — Victor Ruffier & C. — S. Pedro, 128 — Rio (10554)

A FISCALISAÇÃO DO CAMBIO NOS BANCOS

Consulta resolvida pelo ministro da Fazenda

Em resposta ao officio do presidente do Banco do Brasil, transmittindo o em que o gerente da agencia do mesmo estabelecimento em Pelotas, no Rio Grande do Sul, pede, na qualidade de agente especial do Ministerio da Fazenda, para os effeitos da fiscalização do cambio, informações sobre os recursos de que poderá dispor para fazer executar a penalidade do artigo 2º, do decreto n. 13.110, de 18 de julho de 1918, aos bancos que se recusaram a [illegible], o ministro da Fazenda declarou ao presidente daquelle estabelecimento que ao referido agente deverá ser recommendado, em resposta, que os estabelecimentos bancarios que se recusarem [illegible] deverão ser communicados, com os documentos necessarios, ao Ministerio, para os effeitos da imposição da penalidade legal.

Quanto á idéa de que o mesmo funccionario, baseado no pressuposto de que os estabelecimentos bancarios se furtam ao pagamento do sello [illegible].

914 ALLEMÃO 64, BUENOS AIRES, 66 **Casa Saldanha** (G 25918)

A 1ª região militar

O general Faro passa o commando ao general Cypriano da Costa Ferreira

Passando as funcções de commandante da 1ª divisão do exercito e de commandante da 1ª região militar ao general Cypriano da Costa Ferreira, despediu-se hontem o general Silva Faro dos seus commandados, [illegible] periodos de difficil [illegible], mais ou menos accentuadas, todos se houveram sempre com perfeita correcção, fieis aos dictames da disciplina, obedientes ás ordens das autoridades superiores da Republica, promptos sempre a qualquer sacrificio pro pol da patria.

Depois de louvar a todos nominalmente, s. ex. concita os seus commandados a continuarem com o seu elevado intento de bem servir á Republica.

CURIOSA REVELAÇÃO DE UM PHARMACEUTICO

Quasi lynchado?

Curiosa a revelação que o pharmaceutico Roberto Ramalho, de 42 annos e de nacionalidade portugueza, fez hontem ao 1º delegado auxiliar. Precisamos dizer, antes de mais nada, que o pharmaceutico em questão foi á policia solicitar um passe para Araguary, no Sant'Anna do Rio das Velhas, Minas, onde, segundo affirmou, irá afim de castigar os protagonistas do seu "caso".

E conta então, que, sendo a localidade em questão, infestada de feiticeiros, curandeiros e varios typos de má catadura, [illegible] por isso, no dia 26 de fevereiro, cerca de 8 homens, armados de espingardas, foram esperal-o na estrada, e, quando o queixoso por ali passava, descarregaram contra elle as suas armas.

Saiu ligeiramente ferido numa perna, [illegible] estrada.

A' autoridade local elle tudo revelou, salientando que os seus principaes aggressores, haviam sido "Antoninho" e "Negrão Zé Honorio", acompanhados de outros, sendo que este ultimo é autor de cinco crimes de morte.

[illegible] estupida aggressão, os vandalos foram á sua casa, tudo destruindo.

O pharmaceutico, então, seguiu para Bello Horizonte, a cujas autoridades relatará o que acima está dito.

SABÃO RUSSO o melhor antidoto contra mosquitos e muitos outros insectos venenosos. (828)

DIPLOMACIA

O presidente da Republica recebeu hontem, á tarde, em audiencia especial, o sr. Manoel Bernardez, enviado extraordinario e ministro plenipotenciario do Uruguay, que se despediu de s. ex., por ter de seguir brevemente para Roma, para onde foi transferido.

MIGUEL BRAGA — Calçista. Quitanda, 79, sob., esq. Ouv. Tel. N. 5502. (4888)

O ministro da Viação transmittiu, hontem, ao seu collega do Exterior, afim de ser submettido á sua apreciação e censura, as duas copias, uma em inglez e outra em portuguez, que foram apresentadas pelo director geral dos Correios, do projecto de "Accordo para a troca de collis postaes entre o Brasil e a Grã Bretanha e a Irlanda."

DEPURATOL. Poderoso purificador do sangue. Infallivel na cura da Syphilis, rheumatismo, molestias da pelle. (7735)

O ministro da Fazenda pediu ao da Agricultura informar por conta de que verba deve correr a despesa [illegible], cuja acquisição foi solicitada por aquelle seu collega.

BIOTONICO FONTOURA. O mais completo fortificante. Elixir, comprimidos e ampollas. (G 26121)

CAMISAS DESDE **12$**

Grande especialidade d' "A Capital" (8174)

FAZENDA

Ao requerimento em que o collector José Willemann pedia cumprimento de um alvará do Juizo de Direito da 1ª Vara de Orphãos e Ausentes, o dr. Homero Baptista proferiu o seguinte despacho:

"De accordo com o parecer, o alvará não pode ser cumprido."

—:— O ministro prorogou, por 30 dias, o prazo marcado ao despachante aduaneiro da Alfandega desta capital, Henrique do Nascimento Guedes, para prestar fiança.

—:— Estando completo o quadro de despachantes aduaneiros da Alfandega da Bahia, o ministro declarou que não pode ser feita a nomeação de Paulo Corrêa Dantas, para o referido logar conforme proposta do inspector daquella aduana.

—:— Recommendou-se ao delegado fiscal no Rio Grande do Sul providenciar para que seja ouvida a Alfandega de Pelotas e aberta defesa ao official aduaneiro da mesma aduana, Gonçalo R. de Abreu, accusado de exercer funcção commercial na cidade de Bagé.

—:— Indeferiu-se o requerimento em que o ex-empregado da Imprensa Nacional, Armando Mariano Lucio, pediu a sua readmissão. Indeferiu-se tambem o requerimento em que o servente da Estatistica Commercial, José Francisco da Costa e Souza solicitava que lhe fosse contado, para os effeitos de antiguidade, o tempo em que serviu nas Capatazias da Alfandega do Rio de Janeiro.

Contas Correntes de Particulares

Abrimos Contas Correntes aos particulares, com as mesmas facilidades e vantagens que as Contas Correntes Commerciaes, abonando juros a razão de

4 % ao anno

contados sobre saldos diarios desde

Rs. 500$000 até 25:000$000

Talões de cheques, de tamanho proprio para commodidade e uso facil, fornecidos gratis aos depositantes.

PEÇAM INFORMAÇÕES

The Roayl Bank of Canadà

BANCO REAL DO CANADA'

AVENIDA RIO BRANCO, 66|74.

(5165)

UMA EMBRULHADA EM TORNO DE UMA HERANÇA

Inquerito na 1ª delegacia auxiliar

Está a policia sériamente empenhada em ver desembrulhado e complicado caso de uma herança e que foi denunciado ao 1º delegado auxiliar por um dos mais interessados. O facto foi levado á autoridade policial com todas as circumstancias criminosas que o rodeiam pelo sr. Simplicio de Carvalho Araujo, inventariante de Alfredo e Procopio de Carvalho Araujo, inventario este que correu pela 2ª vara de orphãos e pela 3ª civel e em que figuram como coherdeiros Henrique de Carvalho, Maria Magdalena de Carvalho, Julieta de Carvalho Almeida, Francisco Rodrigues de Almeida, Alzira de Carvalho Corcioffilia, Jorge Corgia, Idalina Magdalena de Carvalho Carneiro e Lourenço Gouvêa. Diz o queixoso que elle e co-herdeiros foram prejudicados pelo capitalista Antonio Nunes de Paiva, pelo tabellião interino Fausto Werneck F. de Almeida, corretor de fundos Muniz Barreto Junior e solicitador Mario de Souza Caravana, que exhibiram documentos falsos, de que os predios que figuravam no espolio, sitos á rua Benedicto Hypolito ns. 72 e 76 B avaliados em 18:500$000 já se viam desonerados da Prefeitura de impostos, etc. avaliados em 15:500$000, quando seis mezes depois de semelhante communicação uma notificação judicial intimava o queixoso e demais prejudicados a entrarem para os cofres municipaes com a quantia correspondente á devida, o que a todos deveras surprehendeu.

O dr. Faria Souto determinou logo a abertura do inquerito, ouvindo o queixoso e providenciando para que as pessoas accusadas sejam presentes a cartorio hoje.

Official allemão?

Desfalque de quatro milhões de marcos e uma extradição solicitada

A historia, parece, não estar bem contada. E não está porque, logo que surgisse no fóro, com uma passagem forçada pelo mais alto tribunal da Republica, não deixariam de apparecer os primeiros recursos de "habeas corpus", pois um pedido de extradicção em tal caso, em que figuram nada menos de quatro milhões de marcos ouro (ao cambio do dia do anno da graça de 1916), não deixaria de provocar uma natural cubiça. Mas agora conta-se que, o governo allemão, terminada a guerra, solicitou por intermedio do ministro hollandez em cada paiz da America do Sul, a prisão do capitão Fritz Schwartz, official do exercito, representante directo do Estado Maior Allemão, pagador de uma brigada e accusado se haver locupletado com a importancia acima referida, desapparecendo em seguida. Estalando a guerra que repercutiu dolorosamente no mundo inteiro, ficou o facto esquecido, para ser relembrado agora, com a paz feita. E de tal maneira se portou a chancellaria hollandeza, que veiu descobrir o paradeiro de Fritz, que, depois de percorrer a Hollanda e Hespanha, veiu para a Argentina, Uruguay e Paraguay, onde gastou nababescamente, installando-se depois na linda capital catharinense. Ali o foi buscar a nossa policia, que o vae embarcar extradictado para o seu paiz, no "Frisia", que daqui parte no dia 5 do corrente. Militar ou não, ahi está a historia de Fritz, commentada extravagantemente, hontem, nos corredores da policia.

E o desembargador Geminiano da Franca, chefe de policia, designou para acompanhar o extradictado, nesse regresso forçado ao seu paiz, os agentes do Corpo de Segurança Henrique Macedo e Antonio Rodrigues, que, para isso, já receberam as necessarias instrucções.

HOJE

mesmo V. Ex. deve comprar um daquelles bellos Cobertores da CAMISARIA e PERFUMARIA RAMOS SOBRINHO & C., por ser occasião unica de barateza.

Rua da Quitanda, 91

Proximo á rua do Ouvidor

(8331)

O RECENSEAMENTO

Um film sobre o strabalhos que se executam na Estatistica

Foi hontem tirado, na Directoria Geral de Estatistica, um film para ser exhibido ao publico nos cinemas desta capital.

A fita reproduzirá os trabalhos que estão sendo feitos nas diversas secções da Estatistica, onde actualmente um grande numero de empregados de ambos os sexos activa os serviços para execução da importante operação censitaria.

Impotencia?!

Tratamento garantido e inoffensivo pelo PERISTALTONE (Tesool). — Prospectos: Caixa 50 — Rio de Janeiro — A' venda: Rua Direita n. 1 — São Paulo, e no Rio de Janeiro: Drogaria J. M. Pacheco, Rua dos Andradas n. 43. (8321)

O "Correio da Manhã" e a sua secção de "football"

O *Correio da Manhã* vae restabelecer a sua secção de *football*. O publico voltará a ter em nossas columnas sportivas um noticiario completo inspirado na mais estricta imparcialidade.

Só um motivo muito serio poderia levar um jornal como o *Correio*, scioso de manter um serviço de informações minuciosas, a supprimir a secção de *football*, sport que em determinadas occasiões attrae e apaixona as attenções de um grande publico. Esse motivo, foi, principalmente, um protesto contra a aggressão que soffrera um dos nossos redactores. Tambem, só uma razão muito poderosa nos faria voltar atrás em nossa attitude: esta é a tradicção do *Correio* desde o seu primeiro dia, e della não contamos afastarnos. Assim, nem os constantes pedidos que recebiamos ora por carta, ora por telephone, nos demoveram de nossa resolução. Varias aggremiações sportivas tivéram a attenção de nos dirigir appellos, dos quaes não nos achavamos, então em condições de attender. A Associação de Chronistas Desportivos enviou tambem ao nosso director um longo e delicado officio, em que expunha a questão de modo a não deixar duvidas sobre a sua natureza. Ainda assim, não julgámos opportuno reabrir nossas columnas de football.

Hontem, porém, recebemos da directoria do S. Christovão Athletico Club, o seguinte officio:

"A directoria do S. Christovão Athletico Club teve conhecimento da resolução tomada por essa distincta redacção, supprimindo da apreciada secção desportiva desse jornal a parte até então dedicada ao football.

Foi-lhe tambem presente a exposição feita pelas columnas do *Correio Sportivo*, no dia em que foi publicada essa resolução, justificando-a amplamente, e esta directoria deve affirmar-vos que não se póde furtar á impressão geral de pezar que causou no mundo desportivo desta capital, que viu, assim, desapparecer um dos baluartes daquelle apreciado ramo de desportos, que deve ao *Correio da Manhã* uma consideravel mésse de actos de encorajamento e de animação.

Algumas das razões que dictaram tal resolução estão já, ao que se nos afigura, attenuadas ou mesmo desvanecidas, restando apenas a má impressão que parece haver causado a essa distincta redacção um lamentavel incidente occorrido entre o estimado sportmen encarregado da secção de desportos desse jornal e um dos membros desta directoria.

Tal facto, porém, está já officialmente reduzido a seus verdadeiros termos pelos proprios distinctos cavalheiros nelle directamente envolvidos, os quaes timbraram em reinvindicar para o incidente a feição puramente pessoal, que o caracterizou.

A attitude assim assumida, franca e espontaneamente, pelos cavalheiros em questão, encerra por si mesma o incidente, sem que no mesmo se envolvam quer a honorabilidade desse brilhante orgão de publicidade, quer o bom nome deste club ou de sua directoria.

O exame acurado desses factos e o dever, que este club sente, de concorrer tanto quanto possivel para o feliz congraçamento de todos aquelles que mourejam pelo levantamento dos desportos em nossa patria, dictaram a esta directoria a espontaneidade das considerações que ora tem a honra de vos apresentar.

Só nos resta exprimir-vos, como palidamente embora procuro fazel-o, os ardentes votos que esta directoria faz por que o publico desportivo desta capital e os proprios desportos em geral não se vejam por mais tempo privados dos relevantes serviços que sempre lhes prestou, e em particular ao football, a tradicional columna desportiva do *Correio da Manhã*.

Tenho a honra de apresentar-vos os nossos protestos de elevada estima e distinctissima consideração. — *Fausto Torrents*, 2º secretario."

A clareza, a dignidade e a elevação dos termos deste officio dispensam qualquer commentario. Lamentamos ter tido a suspeita, ainda ligeira, de que a directoria do S. Christovão fosse capaz do mais leve acto que a desabonasse. Damo-nos por satisfeitos, e reencetamos nossas publicações de football, fazendo esta justiça aos *sportsmen* que compõem a directoria do esforçado club da rua Figueira de Mello.

AGUA DA BELLEZA

Aformoseia a mulher

(6105)

DEPURATIVO INDYGENA

Sómente de vegetaes, cura todas as doenças provenientes da impureza do sangue.

E' apperitivo e estomacal. (7391)

A Prefeitura de Iguassu' e o cumprimento de uma sentença do Supremo Tribunal

O secretario geral do governo do Estado do Rio, dr. Domingos Mariano, dirigiu hontem ao dr. Mario Pinotti, ex-prefeito de Iguassu', o seguinte officio:

"Tendo cessado, em virtude de recente julgado do Supremo Tribunal Federal, as nossas funcções de prefeito do municipio de Iguassu', cabeme consignar e ao mesmo tempo agradecer-vos o criterio, zelo e intelligencia com que exercestes taes funcções, auxiliando o governo do Estado no seu proposito de concorrer para o bem estar e prosperidade do referido municipio.

Nesta data, designei o sr. Felippe Senes, inspector das Rendas do Estado, para proceder á verificação e arrolamento dos valores, livros e documentos pertencentes á respectiva municipalidade, a cujo presidente fará, em seguida, a necessaria entrega, observando as formalidades indispensaveis.

Rogo-vos, pois, compareçaes amanhã, ás 14 horas, no edificio do passo municipal, afim de que se tornem effectivas as providencias decorrentes da alludida decisão judicial.

Tenho o prazer de reiterar-vos a expressão do meu grande apreço".

ZAZ-TRAZ

O melhor liquido para limpar metaes.

J. A. Sardinha — Rio (10527)

As experiencias officiaes do avião "Rio de Janeiro"

As experiencias officiaes do avião *Rio de Janeiro*, construido nas officinas de Lage Irmãos, sob a direcção do capitão Lafay, serão levadas a effeito amanhã, ás 8 1/2 horas da manhã, no Campo dos Affonsos.

A essas experiencias assistirão as altas autoridades.

MOVEIS A PRESTAÇÕES, em boas condições, entregando-se na 1ª prestação de 20 % e sem fiador. Catete n. 108, Tel. C., 3033, Casa Bella Aurora. (3519)

A CONFERENCIA DE LIMITES INTERESTADUAES FOI HONTEM INAUGURADA

Realizou-se hontem, ás 9 horas da noite, no salão das Conferencias da Bibliotheca Nacional, a inauguração da Conferencia de Limites Interestaduaes, convocada pelo sr. Alfredo Pinto, ministro da Justiça, para dirimir as questões de limites ainda existentes entre diversos Estados da nossa federação.

A conferencia iniciou-se sob os melhores auspicios, achando-se de antemão assegurado o exito dessa iniciativa. Triumphante o pensamento do governo e resolvidas as questões existentes entre quasi todos os Estados — algumas quasi homologadas, outras pendentes de tribunaes e algumas inteiramente paralyzadas é de presumir que por occasião da passagem da nossa emancipação politica, essas questões estejam inteiramente solucionadas. O Brasil, que já liquidou todas as suas questões de fronteiras com os seus visinhos, não pode continuar a alimentar lutas intestinas. E' desejo do governo terminar de vez com todas essas questões, para que extensas fachas de terra brasileira não continuem abandonadas á vista dos centros habitados. O governo federal está seriamente empenhado nessa obra de fraternidade e de patriotismo. A obra da Conferencia, será portanto, das mais uteis, convenientes e acertadas, sendo, portanto de interesse geral que não se apresente difficuldades para a solução final a que as reuniões que vão ter inicio, no proximo dia 4, levarão as questões e litigios existentes.

Todos os Estados, com excepção do Rio Grande do Sul, que tem questão com Santa Catharina e prestes a dicidir, adheriram á Conferencia e prestigiaram a iniciativa do governo, mandando delegados á Conferencia com plenos poderes.

A abertura da Conferencia, realizou-se hontem, com a solemnidade que lhe emprestavam a presença dos delegados e de innumeras pessoas gradas, entre as quaes os capitães Benites Monteiro e Muller de Campos, representantes, respectivamente do ministro da Guerra e general Pessôa, commandante da Brigada Policial; dr. Cicero Peregrino, director da Bibliotheca Nacional; deputado José Maria Tourinho, dr. Abdon Milanez, director do Instituto Nacional de Musica; Augusto Lopes da Associação dos Empregados no Commercio; Juvenal Murtinho, da Liga do Commercio; marechal Osorio de Paiva, deputado Mendonça Primo, Isaias Tosta Cavalcante, dr. Justiniano Serpa, senador Vicente Neiva, dr. Elmano Cardim, Eugenio F. Neiva, Mario Villalba, dr. Otto Prazeres, dr. Aristarchio Pires, dr. Frederico Borges, dr. Aloysio Neiva, deputados Octacilio Albuquerque e Sampaio Corrêa, capitão tenente Heitor de Moura e muitos outros. Occupando a presidencia, o sr. Alfredo Pinto, ministro da Justiça, constituiu a mesa com os srs. dr. Sá Freire, Prefeito Municipal, Conde de Affonso Celso, presidente do Instituto Historico e Geographico, dr. Bueno Brandão, presidente da Camara dos Deputados; drs Pires e Albuquerque e Guimarães Natal, ministros do Supremo Tribunal Federal, dr. Alves de Sousa e commandantes Mello e e Souza e Thiers Fleming, secretario geral.

A sessão teve inicio pela leitura da seguinte nominata dos delegados á conferencia representando os Estados:

Amazonas — Deputado Monteiro de Souza. Pará — Deputado Bento Miranda. Maranhão — Deputados Cunha Machado e Rodrigues Machado, e o dr. M. Nogueira da Silva. Piauhy — Deputado Armando Burlamaqui. Rio Grande do Norte — Senador Eloy de Souza. Ceará — Deputado Thomaz de Paula Rodrigues. Parahyba — Dr. Manoel Tavares Cavalcante. Pernambuco — Dr. José Gonçalves Maia. Alagoas — Deputado Pedro Costa Rego. Sergipe — Coronel Ivo do Prado. Bahia — Dr. Braz do Amaral. Espirito Santo — Drs. Bernardes Sobrinho e Manoel dos Santos Neves. Rio de Janeiro — Deputado João Guimarães, José Mattoso Maia Forte e dr. Francisco de Souza Lima. S. Paulo — Dr. João Pedro Cardozo. Minas Geraes — Dr. Mendes Pimentel e deputado Augusto de Lima. Paraná — Drs. Moreira Garcez e Plinio Marques e deputado Luiz Bartholomeu. Santa Catharina — Desembargador Gil Costa e Chrispim Mira. Matto Grosso — Senador Pedro Celestino. Goyaz — Senador Gonzaga Jayme. Districto Federal — Drs. Geremario Dantas, Noronha Santos e Thomaz Delfino. União (questão do Acre) — Ministro Pires e Albuquerque.

Tendo o secretario omittido os nomes dos delegados do Districto Federal, o sr. Sá Freire, prefeito municipal, fez uma reclamação nesse sentido, sendo immediatamente attendido pela presidencia.

Em seguida usou da palavra o dr. Alfredo Pinto, ministro da Justiça que fez um caloroso appello aos delegados á conferencia para que concorressem com a sua boa vontade, esforços e patriotismo para que o proximo centenario da nossa emancipação politica, encontre o Brasil unido e forte, com as questões de limites inter-estaduaes que não se explicam completamente solucionadas, completando assim a obra patriotica do genio de Rio Branco, que pode traçar afinal com uma linha só ininterrupta, na carta geographica da America, as extensas fronteiras brasileiras, de um extremo a outro extremo do nosso grande paiz.

Levantou-se logo depois o deputado Augusto de Lima, delegado pelo Estado de Minas Geraes, que assegurou os desejos dos Estados presentes á Conferencia de cooperar com o governo federal para que a aurora de 7 de Setembro de 1922 encontre os Estados da União na melhor harmonia com as suas questões de limites completamente solucionadas.

A presidencia, dando por inaugurada a conferencia, designou a proxima sexta-feira para a primeira reunião dos delegados e para inicio dos trabalhos.

Fabrica Esperança do Brasil

Por motivo de grandes obras, em todo o predio, vende por preços vantajosos, grandes saldos de camisas, ceroulas, collarinhos, gravatas, ternos para meninos, colchas, cobertores e muitos outros artigos.

52 — RUA DA CARIOCA — 52

Telephone Central 54 (10559)

QUIZ MATAR A AMANTE COM DUAS NAVALHADAS

Num humilde casebre do Morro da Favella, vivendo naquella promiscuidade immunda que ali se nota, residiam, entre outras pessoas o preto Antonio Miguel, de 28 annos, operario e sua amante Seraphina Maria da Conceição, uma crioula de 27 annos, bem parnida e muito pernostica. Diariamente os dois amantes tinham discussões tremendas, que, na maioria das vezes acabavam numa surra para ella.

Vinham as pazes, os dias se passavam naquella doçura dellas, até que de novo outra briga, o que aconteceu hontem. O certo é que o Miguel gostava da sua Maria da Conceição e tinha ciumes della.

Na briga de hontem o caso tomou uma feição mais grave, pois se a visinhança não acode um crime barbaro teriamos de registrar logo hoje. O Antonio Miguel depois de uma explosão de ciumes resolveu eliminar a amante e armado de navalha abriu-lhe quasi o abdomen, ferindo-a ainda com um outro violento golpe na clavicula direita. As gritos da victima acudiu todo o pessoal visinho que a custo conseguiu desarmar o Miguel que foi entregue á policia do 8º districto. Maria da Conceição foi soccorrida pela Assistencia e em grave estado removida para a Santa Casa.

EXAMES DA VISTA GRATUITOS POR UM MEDICO OCULISTA

OPTICA INGLEZA

(ENGLISH OPTICIANS)

Aviam-se quaesquer prescripções. Exames de vista gratuitos, das 13 ás 15 horas, pelo medico oculista Dr. Aristides Rabello.

11, Largo da Carioca, 11

(8139)

O ministro da Fazenda não attendeu á solicitação, feita pelo juiz da 1ª vara criminal, a requerimento do promotor publico, para que, independentemente de pagamento de premio de deposito, fosse entregue a importancia de 100$000, depositada no cofre dos depositos publicos em uma cautela da sociedade em commandita por acções Pinto Lima & Cia., representando 500 acções de 500$000 cada uma.

Belleza da Pelle

Comichões

O SUDONOL é o unico preparado que cura com efficacia todas as molestias da pelle, taes como sardas, pannos, manchas, espinhas, cravos, marcas de variola, por mais profundas que sejam, suores fetidos dos pés e axillas e todas as erupções cutaneas. Preço do vidro: 5$000.

Vende-se na Pharmacia Medina, rua Luiz de Camões n. 6, Drogaria Rodrigues, rua Gonçalves Dias n. 59; Drogaria Granado, rua 1º de Março; Drogaria Central, rua da Assembléa n. 73; Casa Huber, rua 7 de Setembro n. 61. (5670)

Ao almirante Pedro de Frontin, chefe do Estado Maior da Armada, apresentaram-se hontem, por terem desembarcado do "S. Paulo", o capitão tenente pharmaceutico Joaquim Meirelles do Coelho Netto e os primeiros tenentes Raul Santiago Dantas e Annibal Coutinho Marques.

DOCES E MULTA

A proposito da noticia de uma multa de 500$000, que hontem publicámos, procurou-nos o sr. Flavio Bruck, que nos declarou não ser fabricante de doces, adquirindo-os de outro, não lhe cabendo responsabilidade no facto de aquelles productos confeccionados com materias nocivas á saude publica.

O AUGMENTO DO PREÇO DO LEITE

Os proprietarios de leiterias e carrocinhas lavram o seu protesto

O incomprehensivel e injustificado augmento no preço do leite, pretendido pelos proprietarios dos entrepostos, causou surpreza até no seio dos que vivem do commercio desse genero, tão necessario á alimentação publica.

Já não são só os interessados, os prejudicados, os consumidores que levantam o seu protesto contra mais essa extorsão que se lhes quer fazer sem uma razão, sequer apparente, que justifique o augmento que se projecta quando ha leite em abundancia das zonas de onde elle nos é remettido e quando o transporte nenhum acrescimo soffreu, nestes ultimos tempos.

Não se conformando com a resolução tomada pelos monopolizadores do mercado de leite entre nós, os varejistas, proprietarios de leiterias e carrocinhas de entrega a domicilio, reuniram-se hontem, ás 4 horas da tarde, na sede do Centro do Commercio de Leite, á rua do Ouvidor 63.

Relativamente aos fins da reunião hontem effectuada, recebemos a seguinte communicação daquelle Centro:

"Esta reunião teve por fim protestar contra o absurdo augmento do preço do leite que os proprietarios dos entrepostos abruptamente impuzeram aos retalhistas. Estes, não se conformando com mais esta extorsão que lhes impõem os monopolistas deste commercio, resolveram ficar em sessão permanente até que os açambarcadores deste ramo de negocio retirem o tal augmento, pois são os retalhistas os unicos prejudicados e que ficam em má situação perante os consumidores, visto que o publico desconhece quaes os autores de mais esse assalto á sua bolsa.

Os retalhistas em geral estão resolvidos a devolver aos celeberrimos entrepostos o leite que lhes é distribuido, para fazerem a entrega a domicilio — o consumidor só se poderá queixar desses "harpagões" — que querem enriquecer á custa do suor dos pequenos commerciantes deste imprescindivel e indispensavel producto.

Desde já fica o publico desta capital sciente de que qualquer alteração por ventura venha a verificar-se, parte, exclusivamente, dos grandes açambarcadores do commercio de leite, que são os proprietarios dos famigerados Entrepostos".

Após a sessão de hontem ficou deliberado convidar-se a Companhia Mineira de Lacticinios, a Empreza de Lacticinios Mineira, os srs. Fonseca Marques & Irmão e a Companhia Salutar, que representam no Rio o monopolio do commercio de leite, a comparecer hoje, ás 2 horas da tarde á reunião que se realizará no Centro do Commercio de Leite, afim de serem scientificados de que os retalhistas não acceitam o augmento que querem impôr os proprietarios dos entrepostos.

Fabrica de molduras

Rua 7 de Setembro 203

Molduras de estylo, alta novidade.

(8303)

De accordo com o inspector de esgotos, o ministro da Viação resolveu acceitar o dr. Eduardo Espinola como arbitro desempatador na questão entre o governo federal e a City Improvements sobre a interpretação de clausula contratual que trata de isenção de direitos.

Doenças dos orgãos respiratorios. **Elixir de Mastruço** (10003)

NOTICIAS DE PERNAMBUCO

Recife, 1 — O governador do Estado, revogou, por acto de hontem, a effectividade do cargo de secretario da Recebedoria, o qual passa a ser commissão e de exclusiva confiança do administrador daquelle departamento.

Recife, 1 — Foi inaugurado aqui, o Banco do Povo, destinado a applicar as pequenas economias da população.

"CHARUTOS DE HAVANA"

IMPORTAÇÃO DIRECTA

LOPES SA' & C.

R. Santo Antonio, 59.

(4522)

O dia policial

O delegado de dia

Está de serviço na repartição central de policia o 2º delegado auxiliar.

Encontro de vehiculos

Um carreiro ferido

O bonde 585, linha Cascadura, na manhã de hontem, á rua Marechal Rangel, foi de encontro a um carro de boi, conduzido por Antonio Joaquim Rodrigues.

Do choque resultou sair este ferido levemente.

A policia do 23º districto, tomando conhecimento do caso, fel-o medicar no Posto Central de Assistencia.

A policia contra o jogo

A policia, no seu novo empenho de abrir luta contra o jogo, varejou, hontem, as casas 127 da rua do Ouvidor e 83 da rua Marechal Floriano, prendendo, quando jogavam o bicho, Paschoal Miguel, Julio Ribeiro e Amadeu Malicia, que vão ser processados.

Não respeitou as proprias filhas

Ha casos policiaes de tal ordem revoltantes que a gente, ao noticial-os, não sabe como dizer, pois todos os adjectivos, mesmo os mais cabiveis, não definem bem o sentimento do protagonista. Haja vista o que a policia do 8º districto está apurando e no qual figura a repellente figura do carroceiro Pedro Alves de Moura, [illegible] Coronel Pedro Alves n. 5. Este infame tem duas filhas menores, uma de 10 annos e outra de 15 [illegible], no que foi impedido pela esposa Maria Teixeira Netto que a principio procurou evitar um escandalo mas depois resolveu levar o facto ao conhecimento da policia do 8º districto. O infame está sendo processado.

A Rosa deu uma lição ao Silverio

Chegou ao conhecimento de Rosa de Souza, residente á rua General Caldwell n. 186, que Carlos Silveira, morador na mesma casa, andava espalhando a seu respeito informações calumniosas, diffamadoras mesmo de sua honra.

A principio, a rapariga, não deu ouvidos ao que lhe diziam, mas tão continuas eram as communicações que lhe chegavam, que a Rosa resolveu tirar a limpo o caso, principalmente porque era casada e o procedimento do Silverio podia ser motivo de serias contrariedades.

Hontem, á noite, encontrando o Silveira na propria residencia, interpellou-o. Elle fez um riso de mofa, um ar de pouco caso, e a Rosa, então, exasperada, atirou-lhe uma faca, que foi attingil-o no braço esquerdo, ferindo levemente.

A Assistencia curou, promptamente, o Silveira e a delegacia do 12º districto teve conhecimento do facto, intimando o aggressor a prestar declarações.

O chefe de policia transfere e nomeia

O chefe de policia, por actos de hontem, transferiu os escrivães Odin Fabregas de Goes, do 20º para o 1º districto, e deste para aquelle, Octavio Augusto Nascimento. Foram nomeados praticantes internos do gabinete de Identificação os srs. Octavio Henrique Maillet e Sylvio Pinheiro.

Queixou-se de que fôra roubado

Adriano Lucio, morador para os lados de Irajá, á estrada Marechal Rangel n. 281, procurou a policia do 23º districto para apresentar uma queixa: roubaram-lhe um relogio de ouro, com corrente de platina.

A policia vae agir.

Dynamiteiro?

Prisão de um individuo suspeito

Como se sabe, a policia está exercendo rigorosa vigilancia nas proximidades das padarias, afim de evitar os attentados a dynamite.

Na madrugada de hontem, a praça destacada para guardar a padaria n. 460 A da rua Anna Nery, na estação do Riachuelo, notou que um vulto, esgueirando-se, procurava approximar-se daquelle estabelecimento commercial. Chamou-o á fala. O vulto, descoberto, fugiu. O dr. Augusto Mendes, delegado, que justamente no momento passava por ali, conseguiu tomar a frente ao fugitivo, prendendo-o.

Levado para a delegacia do 18º districto, foi interrogado. Disse chamar-se [illegible] Leopoldo Dias e que ia á padaria pedir emprego. Isso ás 3 horas da manhã...

O delegado fel-o enviar para a Central de Policia.

Tentativa de assassinato em Nictheroy

Hontem, ás 5 1/2 horas da tarde, achava-se no café Londres em Nictheroy, em palestra com alguns amigos o sr. Edgard Fernandes Ribeiro, vulgo "Degas", funccionario municipal, quando, entrando a praça da força militar José Brasilino da Silva, [illegible].

Edgard interpellou a praça, travando-se discussão.

Exaltado e sem ouvir pessoa alguma, Edgard Ribeiro sacou do revolver e fez fogo contra a praça, indo um dos projectis attingil-o na região frontal.

Aos estampidos acudiram as praças de serviço na Ponte Central, prendendo o criminoso em flagrante e socorrendo a victima.

A victima foi transportada para o hospital de S. João Baptista, onde recebeu soccorros.

Foi aberto inquerito na 2ª delegacia auxiliar.

Espancada pela mãe

Rosa Costa queixou-se ás autoridades do 23º districto de que sua mãe, Maria Anna da Costa, moradora na estação de Anchieta, á rua Theresa n. 19, a espancára com uma mão de pilão.

Sobre o caso foi aberto inquerito.

Aggredido e ferido a compasso

Inimigos acerrimos Francisco Antonio Nunes, portuguez e pintor e Marcellino Salles, operario, residentes ambos á travessa Portella n. 12, encontraram-se ambos, esta noite, e Francisco armado de um compasso aggrediu e feriu o seu contendor nas costellas do lado esquerdo. O aggressor foi tambem ferido a cacete, na cabeça, por um popular que o prendeu.

Um guarda-freios gravemente ferido

O guarda-freio da Central do Brasil, Manoel Rosa, brasileiro, solteiro, residente no logar denominado Santa Isabel, em Marechal Hermes, quando hontem viajava engatado entre dois vagões do trem C 7, em S. Christovão, ficou imprensado entre os mesmos, vindo a ficar com a perna e braço direitos esmagados.

O infeliz foi soccorrido pela Assistencia e por esta removido para a Santa Casa.

Vagabundos presos

A policia do 17º districto prendeu, esta noite, os vagabundos Pedro Affonso Pereira, Rodrigo Miguel Dias e Luiz Antonio Silva, que vão ser processados.

Por causa della, os dois brigaram

O Claudio Mathias Barbosa e Carlino de tal, ambos pretos e residentes no morro do Salgueiro, gostavam de uma mesma crioula, que dos dois simulava certo afecto.

Hontem os rivaes se encontraram no referido morro.

Carlino, logo que divisou Claudio, saccou do revolver e desfechou-lhe dois tiros, proseguindo em seguida. Um só projectil attingiu a victima no hypocrondio direito, sendo o ferido soccorrido pela Assistencia e removido para a residencia.

A policia abriu inquerito sobre o facto.

Atropelamento

Quando saltava hontem de um bonde, ás 4 1/2 horas da tarde, á rua S. Clemente, em frente ao quartel do 2º Batalhão da Brigada Policial, foi atropelado por um "side-car" o 3º sargento daquella corporação João Baptista da Silva, que recebeu contusões pelo corpo, sendo medicado pelo facultativo de dia áquelle batalhão.

O conductor do vehiculo atropelador, José Kasteman Junior, residente á rua da Lapa n. 85, foi preso e autuado.

Desabamento

A' rua Figueiredo Magalhães, esquina de N. S. de Copacabana, está sendo construido por Aulilio Domingues Gomes, residente á rua Barroso n. 72, um predio destinado ao funccionamento de um cinema, de cujas obras é encarregado Candido Gonçalves, morador á rua General Polydoro, 27.

A pressa em ver terminadas as obras parece tem dado logar a que não tenha havido o preciso cuidado na construcção, e, por isso, hontem, uma das paredes dos fundos desabou, cahindo pesadamente sobre a casa limitrophe, habitada por Maria Dominguez, Antonia Vieira Ceres e Rachel Maria da Conceição, atirando-a por terra, num montão de tijolos e madeiras.

As pobres raparigas conseguiram escapar sem a mais leve arranhadura, mas perderam todos os seus toscos moveis.

A policia do 30º districto esteve no local, providenciando.

Livrando-se de auto, foi de encontro a um bonde

Ia, alegre, puxando o seu carrinho de mão, pela praia de Botafogo, hontem, á tarde, o portuguez Joaquim Tavares, [illegible] 12 cadeiras. Ao chegar á esquina da rua S. Clemente, reparou Tavares que direito sobre elle vinha o auto n. 1577, dirigido pelo chauffeur Francisco Irvandino. Rapido, para fugir ao perigo imminente o homem do carrinho desviou-se para a esquerda; mas o foi de encontro ao bonde que sobre a linha do bonde [illegible].

Felizmente, porém, em tão má hora, que o seu vehiculo ficou [illegible] e Tavares, atirado ao chão, recebeu contusões pelo corpo.

Tavares recebeu, além do prejuizo, um ferimento, que foi pensado pela Assistencia.

A policia do 7º districto abriu inquerito, para saber quem occasionou o prejuizo que soffreu o Tavares.

Dois homens valentes!

A policia do 7º districto viu-se hontem atrapalhada com dois homens valentes.

São elles Antonio Fabiano, de 22 annos, e Antonio Joaquim da Silva, um velho, e moradores nesta zona.

Pela madrugada os dois heróes entraram no botequim da rua da Passagem n. 13, beberam duas boas talagadas e depois "fizeram" barulho.

Levados á custo para a séde da delegacia, ahi quizeram assumir o papel, mesmo deante do proprio commissario, sendo difficilmente mettidos no xadrez, depois de autuados.

Fabiano trazia no bolso da calça, uma navalha.

Do lar ao xadrez

No lar Olympia, á rua Moraes Valle, zona do 12º districto, [illegible] ca a ficar preta. Thomazinho e Pará dão o fóra, tomando um bonde que passava.

Os outros são conduzidos á séde do 12º districto e mettidos no xadrez.

Ahi, em vez de se acalmarem, os sujeitinhos aggrediram os outros presos, sendo por isso devidamente autuados.

Foi atropelado por um auto

Ao atravessar hontem, á noite, a rua do Passeio, o servente do Hospital da Marinha, Manoel da Silva, portuguez, de 51 annos, foi atropelado pelo auto n. 1.077, dirigido pelo chauffeur Aldilio dos Santos, recebendo forte contusão no joelho direito e ligeiras escoriações pelo corpo. A Assistencia medicou-o e fel-o recolher á sua residencia.

O facto, segundo declaração da propria victima, foi inteiramente casual, sendo, assim o chauffeur posto em liberdade.

A repressão ao contrabando

Concordando com os justos motivos apresentados em representação apoiada pelo inspector da Alfandega, que lhe dirigiu o guarda-mór interino dessa repartição, suscitando a installação de um posto fiscal na ilha de Santa Barbara, o ministro da Fazenda solicitou ao seu collega da Viação a cessão da referida ilha, que, tendo passado para este ministerio, ahi de servir de deposito de material da firma constructora do Caes do Porto, agora inaproveitada para esse fim, pela terminação da referida construcção, se achava no inteiro abandono.

Attendendo ao pedido, o sr. Homero Baptista, determinou á Alfandega, posse occupada a ilha para o fim alvitrado.

Muito em breve, pois, teremos a nossa principal aduana, perfeitamente apparelhada para uma rigorosa e completa repressão ao contrabando no mar.

Localizado na ilha de Santa Barbara o novo posto fiscal, será o principal, ficará a Alfandega, apto para tal, com condições de executar com maior facilidade o seu exhaustivo trabalho de fiscalizar no mar, e mesmo em terra.

Pelo novo plano traçado, porém, para melhor efficiencia do serviço e conforme o novo regimen, foram as medidas serão adoptadas, de modo que a realização do fim visado, é de prever, será um facto.

Entre estas medidas, figura a não menos importante, da reorganização de todo o material maritimo da guardamoria, actualmente em muito más condições de conservação, estando a que chegou pelo seu grande uso e falta de numeros de previdencia para o seu trato.

Attendendo tambem á exposição feita pelo respectivo, em outra representação, lhe foi feita o ministro da Fazenda vae providenciar no sentido de fazer desapparecer essa falta. Todas as embarcações encontradas serão substituidas por outras, e tambem o que depende aquella dependencia da Alfandega serão convenientemente consertados e reparados. Nesse casos, por estarem encostados nesas, por falta de machinismos, já mesmo, por falta de algumas dessas peças, ainda, serão adquiridos motores e gazolina.

Quanto ao material maritimo em condições e depois na ilha de Santa Barbara, não é, em ponto, ficará a zona de passagem forçada dos contrabandistas, ficará sob a vigilancia da guarda-moria, que, terá enfim a regularidade necessaria ao deposito das mercadorias confiscadas.

O numero de addidos do Ministerio da Viação vae diminuir muito

O quadro de addidos do Ministerio da Viação, se se realizar aquillo que pretende o actual titular daquella pasta, ficará em breve, reduzido a 175 funccionarios.

Até 1918, que constituiam o anno passado, esse quadro, com um total de 303 funccionarios, ficou, reduzido actualmente de 26 funccionarios, que em sua totalidade percebem 177:820$000 annuaes, está reduzido de 300.

Concorreu para esse numero a Repartição dos Telegraphos com 23 funccionarios, repartição dos Correios, Portos, Rios e Canaes, com 110.

Estando, porém, todos os addidos dos Telegraphos trabalhando e sendo julgados indispensaveis o concurso dos mesmos á normalidade do serviço, o governo pensa em passal-os para o quadro effectivo na remuneração que pretende fazer naquela repartição, para a qual que solicitou o projecto de lei ao Congresso a necessaria autorização.

Aproveitados assim esses funccionarios dos Telegraphos, o quadro dos addidos da Viação ficará, como dissemos acima, reduzido a 175 funccionarios, numero esse que o ministro está empenhado em fazer diminuir o mais possivel, com o aproveitamento dos referidos addidos nas vagas que se forem dando nas repartições daquelle ou de outros ministerios.

NA CAMARA

UMA SESSÃO SEM IMPORTANCIA

Presentes 82 deputados, o sr. Bueno Brandão declarou aberta a sessão hontem.

O expediente constou dos seguintes papeis:

Requerimento de Theodoro de Oliveira Guedes, furriel veterano do Paraguay, pedindo melhoria de reforma; officio do Ministerio da Viação, transmittindo o requerimento em que o operario da Central José Herminio solicita prorogação de licença; officio da Companhia Nacional de Seguros Operarios sobre defeitos que a pratica vae demonstrando na applicação da lei de accidentes do trabalho.

Toda hora do expediente foi occupada com o caso da Bahia.

Da ordem do dia constava apenas um projecto, regulando a locação de immoveis urbanos, e dando outras providencias.

Esse projecto voltou á commissão de Finanças.

Nada mais havendo a tratar, a sessão foi encerrada.

AS COMMISSÕES

Reuniu-se, hontem, a commissão de finanças.

O sr. Alberto Maranhão, assumindo a presidencia, declarou vago o cargo de presidente, em virtude da eleição do sr. Bueno Brandão para a presidencia da Camara. Indicou o sr. Carlos de Campos para o cargo, o que foi approvado. O sr. Carlos de Campos agradeceu, dizendo que o cargo lhe creara embaraços, em virtude de ser, tambem, o "leader" da maioria. Não teria duvida em lembrar outro collega. O sr. Cincinato Braga, por sua vez, propoz que ficasse com o cargo o sr. Alberto Maranhão, o que foi approvado. O sr. Alberto Maranhão acceitou o cargo, e por parte ficou o sr. Carlos de Campos.

Fallando o sr. Bueno Brandão, na qualidade de presidente da commissão na longa missão de fazer despedir-se os seus collegas da commissão, pela proxima sessão e que [illegible].

Attendendo á representação do sr. Bueno Brandão falou para despedir-se dos seus collegas. O sr. Cincinato Braga respondeu em nome de todos os collegas, que eram principalmente seus amigos.

Reunidos os trabalhos, foram approvados os seguintes pareceres: do sr. Alberto Maranhão, mandando archivar o requerimento de H. F. Palm; do mesmo, abrindo o credito de 60:000$ para regularisar a escripta do Instituto Oswaldo Cruz; do sr. Cincinato Braga, abrindo o credito de 217:498 para pagar ao dr. Castello Branco, e para pagar ao dr. ... o credito de 60:000$ para pagar a J. A. Caspedo (?) Cezar Filho, em virtude de sentença; do sr. Sampaio Corrêa, abrindo o credito de 6:232$ para pagar a d. Maria de Almeida Martins, em virtude de sentença; do mesmo, abrindo o credito de 24:826$ para pagar a J. N. Vianna e outros, em virtude de sentença.

Nada mais havendo, foi suspensa a sessão.

A Independencia

Mobiliario completo para uma casa com 36 peças, 2:500$000. Rua do Theatro n. 1. (5588)

O Hospital Veterinario Municipal e os estabulos

Estão sendo chamados á secretaria do Hospital Veterinario Municipal, com o fim de satisfazerem exigencias exaradas em suas petições, os seguintes proprietarios de estabulos: Manoel Deodato Alves, João Gonçalves, José Vieira Pereira, Antonio Bonifacio Pacheco, Pinheiro II. dos Santos Ventura.

—:— A renda arrecadada hontem foi de 170$000.

—:— O ministro da Fazenda remetteu ao director da Estatistica Commercial, afim de ser attendido o que solicitou o Ministerio do Exterior solicita que sejam remettidas todas as publicações sobre a importação, movimento maritimo, cambial e do café, a partir de 1909, bem assim que sejam regularmente enviadas todas as publicações sobre o mesmo assumpto, desta data em diante, ao Ministerio das Finanças em Roma que, por sua vez e em troca enviará as publicações da estatistica do commercio da Italia com o exterior.

NO MUNDO DA TÉLA

A Sociedade e os "films"

Impuenam-se os cinemas, através os seus films, como escolas, que devem ser, dos sentimentos que nobilitam o homem: o desinteresse, a ousadia, a força de vontade, a honra, e onde quer que seja, em qualquer paiz, em qualquer meio social, se deve levar a força para contestar á cinematographia o seu maior e mais nobre titulo: a benemerencia. E, hoje lhe seja! a direcção das grandes fabricas modernas não parecem ter cogitado, definitivamente, na justa comprehensão da elevada funcção social a que se destinam os films. De ha muito que nos écrans dos nossos cinemas, não sendo projectadas fitas que são a fundo, verdadeiras lições de sociologia, de moral, de humildade mesmo. Negar tal facto, é ser o pesar dos cegos: o que não quer ver.

Fóra, de resto, grande e tristissima pena e ser comprehendida a cinematographia apenas como diversão, tomado esse vocabulo na accepção, assás vulgarizada, de relaxamento das energias moraes, num ambiente de todo ponto immoral.

O engenho humano, que é, na Terra, a scentelha divina, não foi jámais passivel de uma conspurcação sacrilega capaz de lhe desviar a natural tendencia para o Bem.

A cinematographia, portanto, penhor dos mais brilhantes desse engenho, compete estar ao mesmo entre os homens: instruir, deleitando!

❊ ❊ ❊

OS FILMS DO DIA

AVENIDA — Esposas velhas por novas. Artcraft. E' um "film" primoroso, saido do engenho de um mestre da cinematographia, qual é Cecil B. de Mille.

Aborda um problema social e de verdadeira actualidade: o do casamento, dos ciumes, quando o amor já não mais une os conjuges. E' o caso de Carlos Murdock, cançado da esposa indolente, que se apaixona por uma linda creatura, a modista Julieta, e que se enamora a esposa pelo seu alto Cecil; os mais escandalos. Alfim se reunem do abysmo em que se despenhára. A morte de um [illegible] propria amante, o desapparecimento de um [illegible] para a maledicencia, que tenta envolver no facto a formosa modista da Quinta Avenida. Mas Carlos não mede meios e salvaguarda a honra de ... alma, rehabilita-se com a esposa, que se tornou senhora de si, ... E' o que a senhora diz que se dizem sem perda das ... "film", diz-se-nos maravilhas e é de crer que, assim seja, editada, como é, pela reputada marca Artcraft.

ODEON — A rainha do mar. Fox. — E' realmente conhecida a plastica, surprehendente de perfeição, dessa mulher admiravel que é Annette Kellerman. Poderia parecer, por isso, que, sendo já o espectaculo daquellas fôr nas recebido sufficiente para a vista de uma multidão de bom gosto artistico, poderia parecer que os films em que trabalha Annette Kellermann, descurasse no enredo da peça em que ella devesse apparecer. Tal não se dá, porém. O film "Rainha do mar" apresenta um enredo dos mais interessantes e tudo dá bem á a ... está com tudo digna de primor esculptural que é o corpo de Annette.

Marilla, a sereia, dá nos bem a impressão do perigo que representavam para os pobres mortaes as decantadas sereias do velho Homero!...

Sentindo no peito um coração de mulher, Marilla, a linda sereia daquelles mares em que é rei Boreas, o terrivel, ella ama! Ama um lindo principe, em tudo digno do seu grande amor. E Carlos tambem a ama! Ama Marilla, mão grado o compromisso que o prende á princeza Rosa. Mas o amor tudo vence, até o proprio amor! E Rosa, de bom grado, cede á Marilla o seu noivo. E' que Rosa amava... o duque Guilherme.

Marilla, quando amada pelo principe Carlos, já não é sereia, é integralmente mulher, graças ao cumprimento de uma prophecia. E Marilla fica sendo a mais linda princeza daquelles mundos!...

❊ ❊ ❊

PATHÉ — Lobos da noite. Fox. — Este film é a tragica historia de um caracter.

Devendo ao acaso a ventura sem par de conhecer, amar e ser amado por uma candida mulher, alto e digno espirito similar do seu, André Bruce, o homem sem defeito, ás infamias, vicios e defeitos de outros homens deve as dores atrozes de que padece, avultando dentre todas a perda do seu maior thesouro: a esposa!

Forte, tenaz, brioso, vingativo — mas da vingança que ennobrece, pois é no fundo séde de justiça — André Bruce luta contra homens e coisas, mas luta para vencer, por isso que é uma energia virgem, uma honra illibada, uma força consciente, um caracter, enfim, que nelle lutam! E' o Homem de Bem, em duello com a infamia deshumana.

Tal, em synthese, o grande film de hoje do Pathé.

❊ ❊ ❊

PARISIENSE — O espectro do passado. Tiber Film. Uma pellicula italiana, em que resurge a famosa Bella Hesperia. E' a historia de uma pintora, que tendo o amante a abandonado e partido para a America, conquista o amor de um joven duque, com o qual se casa, depois de chegar-lhe a nova do fallecimento daquelle que primeiro a possuira.

O ex-amante, porem, não morrera e qual espectro do passado, resurge, querendo reconquistal-a, não obstante sabel-a feliz e ligada legalmente a outro.

Incidentes ultra-dramaticos se succedem, até que um accidente liberta-a do assedio do outro, fazendo voltar a ventura ao lar batido pela desdita e pela duvida.

Informam-nos ser magistral o "film" que apresenta paisagens e monumentos da Italia, especialmente de Roma, a cidade Eterna.

Prophylaxia Rural

Terá logar, no dia 6, em Entre Rios, uma conferencia do director da Prophylaxia Rural, dr. Belisario Penna, sobre assumpto que se prende ao saneamento do paiz.

A população de Entre Rios prepara festiva recepção ao conferencista.

O DIA NO SENADO

—:—

A sessão de hontem foi concorrida e movimentada. Grande numero de amigos do sr. Vespucio de Abreu, inclusive os membros da representação sul-riograndense da Camara, foi assistir á sua posse de senador. Concorreu para a enchente, depois desse motivo, senão antes, o pagamento do subsidio.

Approvada a acta dos trabalhos anteriores, e não havendo expediente, o sr. Azeredo deu a palavra ao sr. Soares dos Santos, que, communicando achar-se presente na ante-sala o sr. Vespucio de Abreu, reconhecido ante-hontem, pediu que se nomeasse a commissão regimental para o introduzir no recinto, onde teria de prestar compromisso.

O presidente nomeou, com aquelle fim, os srs. Soares dos Santos, Manoel Borba e Lauro Muller.

E, com as formalidades do estylo, o sr. Vespucio tomou posse de sua cadeira.

Passando-se á ordem do dia, a casa regeitou, em 2ª discussão, a proposição da Camara que autorizava o governo a installar, no Districto Federal, dois asylos destinados a menores abandonados ou privados de assistencia social; approvou, tambem em 2ª discussão, a proposição da Camara que abre, pelo Ministerio da Viação, o credito de 5:592$253, para pagamento de gratificação devida a Modesto de Brito Sampaio, praticante dos Correios do Amazonas; e approvou, ainda, a proposição que abre, pelo Ministerio do Interior, o credito de 16:270$355, para pagamento devido a um servente da Camara, e para attender á gratificação addicional de diversos funccionarios da mesma casa do Congresso.

O sr. Mendes de Almeida offereceu uma emenda á proposição que autoriza o governo a auxiliar com a quantia de 100:000$000 a construcção de um Pantheon, onde se guardem os restos mortaes dos grandes vultos do primeiro e do segundo imperio. E suspendeu-se a discussão.

AS COMMISSÕES

A commissão de justiça e legislação realizou mais uma sessão, presentes os srs. Adolpho Gordo, presidente, Rego Monteiro, Octacilio Camará, Euzebio de Andrade, Marcilio de Lacerda, Raymundo de Miranda e Manoel Borba.

O sr. Raymundo de Miranda leu parecer favoravel ao projecto mandando consolidar as leis referentes á justiça federal, parecer este que foi assignado unanimemente.

O sr. Octacilio Camará, em seguida, leu o seu voto separado sobre as emendas do Senado, rejeitadas pela Camara, á proposição que fixa a alçada dos juizes federaes, uma creando tres tribunaes regionaes de segunda instancia, e outra, determinando que em cada uma das varas federaes do Districto Federal haja um escrivão, exclusivamente encarregado dos processos de executivos fiscaes.

O representante do Districto procurou mostrar que ambas as emendas não devem ser sustentadas pelo Senado: a primeira por violar a Constituição da Republica e não preencher o fim visado; a outra pelas inconveniencias e desvantagens de sua applicação pratica, pois a medida não consulta nem os interesses dos serviços, nem a ordem dos juizes, nem os interesses do fisco.

Em seguida, foi assignado o parecer do sr. Adolpho Gordo, sustentando aquellas duas emendas, tendo o sr. Marcilio de Lacerda se declarado vencido, e de accordo com as conclusões do voto em separado do sr. Octacilio Camará.

O sr. Manoel Borba declarou que deixava de assignar o parecer, uma vez que o sr. Gonzaga Jayme, a quem veiu substituir na commissão, já o havia assignado.

Supprimento de estampilhas á collectoria de Magé

O director da Receita do Thesouro elevou de 500$000 para 1:000$000 o supprimento de estampilhas do sello adhesivo á collectoria federal em Magé, attendendo assim ao que expoz o respectivo collector.

Quem perdeu?

O sr. Gettini Paolo, encontrou hontem, á noite, na Galeria Cruzeiro, um relogio-pulseira de senhora, o qual pode ser procurado á rua Engenheiro Rocha Fragoso n. 15, das 5 ás 6 horas da tarde.

A peste bubonica em S. Paulo

Não houve notificação de mais nenhum caso suspeito

S. Paulo, 1 — Hontem não foi notificado caso algum suspeito.

Continuam em observação, no hospital do Isolamento, os quatro doentes removidos ante-hontem.

Os casos de peste occorridos ultimamente nesta capital têm sido até agora adstrictos ao foco primitivo, observado no dia 30 do mez findo, no predio n. 37 da rua Victorino Carmillo.

O primeiro doente de pneumonia pestosa foi Americo Panio, guarda nocturno do deposito de trapos da fabrica de Angelo Livio, situado á rua Solon n. 7, á qual comprava retalhos de diversas fabricas.

A primeira notificação foi feita no dia 26 desse mez com a remoção dos doentes para o hospital do Isolamento, como foi annunciado pela imprensa.

Nos dias 27, 28 e 29 não houve notificação alguma. No domingo, 30, foram notificados quatro casos de molestia suspeita: estes doentes, que foram internados incontinenti no hospital do Isolamento, estiveram em contacto com os doentes atacados de peste.

A zona contaminada da capital está sob a mais rigorosa vigilancia, circumdada por um verdadeiro cordão sanitario.

O Serviço Sanitario acha-se completamente apparelhado para enfrentar qualquer surto epidemico que porventura venha a apparecer.

A notificação obrigatoria, o isolamento immediato dos doentes e dos que apresentam suspeita de estarem contaminados, a vigilancia continua das casas contaminadas e zona correspondente, a desinfecção, o expurgo das habitações, a vaccinação especifica de todos os que estiveram em contacto com os enfermos, são armas de ataque e defesa que estão sendo empregadas com a maior solicitude.

Nesta forma pneumonica da peste, em que a transmissão se faz de preferencia pela inhalação dos esputos dos doentes, os ratos e as pulgas representam papel secundario, o que não quer dizer, todavia, que não devam ser systematicamente destruidos.

Durante todo o mez de maio, em que occorreram estes casos de peste, não foi notificado mortalidade dos ratos, como sóe acontecer nas épocas epidemicas.

LLOYD BRASILEIRO

O commandante Deoclecio Wellington, do paquete "Caxias" que se acha actualmente no porto de Santos, teve hontem demorada conferencia com o director do Lloyd. Entre outros assumptos, aquelle commandante tratou do carregamento de seu navio.

O commandante Deoclecio, hontem mesmo, regressou para Santos.

—:— O "Brasil" vae receber pequenos reparos, para continuar na sua antiga linha do norte até Manáos.

—:— O agente do Lloyd no Rio Grande participou á directoria do Lloyd ter desembarcado do commando do "Ladario", o sr. Izauro Gonçalves.

—:— O "Curvello" deverá sair para Santos no dia 5 do corrente, aonde vae receber carga para os portos da Europa.

—:— Com metade de vencimentos, foram concedidas as seguintes licenças:

de 60 dias, ao d. Armando Lima, medico do "Caxias", e ao 2º piloto do "Goyaz", Jurandyr Potiguara de Macedo, e de 30 dias ao 4º machinista do "Acre", Gastão do Couto; de 30 dias, sem vencimentos, ao engenheiro das officinas Annibal Alves Bastos.

—:— O "Tabatinga" deverá deixar hoje o dique de Mocanguê.

FORMULA:
CREOSOTO DE FAIA
-:- IODO -:-
Hypophosphito de SODIO
Hypophosphito de CALCIO
-GLYCERINA-
Fartos elementos para a Hygiene dos Pulmões e : : Robustez : :

A VIDA EM VIDROS
Rhum Creosotado de Ernesto Souzo
BRONCHITE
Rouquidão, Asthma, Tuberculose pulmonar
GRANDE TONICO
abre o appetite e produz a força muscular
GRANADO & C.
Rua 1º de Março n. 14.
(4371)

Cine Boulevard
HOJE —:— SO' —:— HOJE
Um programma colosso, onde se reunirá a élite de Villa Isabel
1º film:
O Intrujão
Magnifico drama em 5 longos actos, pelos petrunios da tela americana Kitty Gordon e Frank Mayo.
2º film:
Louca Presumpção
outra pellicula de sensação em 5 actos, pela querida Enid Bennett
3º film:
Os Estranguladores de Nova York
1ª e 2ª séries em 4 actos (copia nova), pela fascinante Ethel Gradim e Mauricio Costello! grande successo.
1ª sessão — 6,30.
Amanhã — "Tormento de uma mãe", da Fox. (G 27363)

CINEMA GUARANY
Empresa J. R. Amaral. Rua Frei Caneca 133. Tel. 2768, C.
SO' HOJE: SO' HOJE
UM CASAMENTO TRABALHOSO
Drama em cinco actos, por Douglas Fairbanks e Constance Talmadge.
— MANDO DO CORAÇÃO —
Cinco actos. Protagonista Gloria Swanson. Só amanhã — O fio da Vida, por Maria Jacobini (G 29386)

Cinema Haddock Lobo
RUA HADDOCK LOBO N. 20
HOJE — HOJE — HOJE
MUTT e JEFF em "Leões e Leões"
A Joia Sagrada
15ª série em 2 actos. Final
QUERO SER UMA SENHORA
Fina comedia em 2 actos
UMA MENINA EXEMPLAR
5 actos da Fox Film, por Peggy Hylland.

Cinema Tijuca
PRAÇA SAENZ PENA
HOJE — HOJE — HOJE
Amor e Odio
5 actos da Paramount, por LILA LEE
PRIMEROSE
Drama em 6 lindos actos, da "Cines", pela linda THEA
TODOS OS DOMINGOS — Matinee, á 1 hora.

CINEMA SMART
— BOULEVARD 28 DE SETEMBRO — 216
Só hoje! Só hoje! Só hoje!
Continua o successo da Ideal Orchestra
Attendendo a numerosissimos pedidos resolvemos exhibir ainda uma unica vez, o famoso film de:
POLA NEGRI
MME. DU BARRY
Sete actos que ninguem se cansa de admirar
BESSIE LOVE, em
A VIDA DOS POBRES
5 actos da Triangle
Só hoje! Só hoje!
Amanhã — ALMA SATANICA, film allemão, em 7 actos e PRIMEROSE, peça theatral.

CINE MEYER
Av. Amaro Cavalcanti n. 25 — Meyer. Tel. 5622 — Villa
HOJE HOJE
ACTUALIDADES DA FOX
Amor e Odio
grandioso drama em 5 partes por Lila Lee.
CECILIA DAS LINDAS ROSAS
deslumbrante drama em 6 partes, por Marion Daveis
Amanhã — VENDETA, por Pola Negri e "O Intrujão", por Kitty Gordon. (G 26890)

CINEMA VELO
— HADDOCK LOBO 192 —
HOJE! —:— HOJE! —:— HOJE!
Só hoje! Só hoje! Só hoje!
Os 8 Batutas Soirée chic
GERALDINA FARRAR, em
Ponto de Honra
Drama intenso, produzido nos studios da faustosa GOLDWIN.
CARLITO
o comico dos milhões de dollars, em
VIDA DE CACHORRO
A comedia que celebrisou no Rio — 3 actos do Trust National Circuit. A 1ª producção da verdadeira série do "Milhão de dollars".
Amanhã — A TORRENTE, por Signoret e PAIXÃO... POR APOSTA, por Dustin Farnum.

THEATRO MUNICIPAL
Unico Concessionario da Temporada Official — WALTER MOCCHI
Grande Companhia Lyrica do Theatro Municipal do Rio de Janeiro
ESTRÉA NA PRIMEIRA QUINZENA DE JUNHO
Convidam-se os Srs. Assignantes do 1º e 2º TURNOS virem realizar o pagamento da 2ª quota das suas assignaturas, na Secretaria do Theatro (lado da rua Treze de Maio).
Na Secretaria da Empresa (lado da Rua Treze de Maio) continúa aberta a assignatura para 1º e 2º turnos, aos seguintes preços:
1º TURNO — Camarotes de 2ª, 1:350$000; Balcões A e B, 510$000; Outras filas, 390$000.
2º TURNO — Camarotes de 1ª, 1:850$000; Camarotes de 2ª, 675$000; Poltronas, 310$; Balcões A e B, 255$000; Outras filas, 195$000.
GALERIAS
— PREÇOS —
1º turno — Galerias B, 160$; outras filas, 120$000.
2º turno — Galerias B, 80$; outras filas, 60$000.

HOJE Theatro Recreio
EMPRESA RANGEL & C.ª
COMPANHIA DE OPERETAS RUAS FILHO
— — A'S 8 3/4 DA NOITE, EM PONTO — —
GRANDIOSO FESTIVAL — Promovido por
João Gaspar e Augusto Porto
1ª representação do episodio em verso do Dr. Julio Dantas
O 1023
— NOVA REPRESENTAÇÃO —
da interessantissima opereta de Gervasio Lobato e D. João da Camara, musica de Ciriaco Cardoso
O SOLAR DOS BARRIGAS
SUCCESSO EXTRAORDINARIO
Tres horas de constante gargalhada — MUSICA ENCANTADORA
O melhor, mais divertido e mais barato espectaculo do Rio de Janeiro
O espectaculo terminará por um grandioso ACTO VARIADO.
Em que tomam parte os nossos mais apreciaveis artistas — O FADO DAS MÃOS.
Sexta-feira, 4 — Recita de homenagem dos autores da opereta: — ENTRE DOIS AMORES.
Bilhetes á venda na bilheteria e na casa Lopes Fernandes — Avenida Central, 138. (G 27409)

Empreza Artistica Cinematographica
Natalini & Sica
CESSIONARIA DO
theatro Phenix — central 5621
Arrendatario Dialma Moreira da Silva.
Hoje, á noite, 1.ª sessão ás 8 horas, e 2.ª sessão ás 9 1/2, a preços communs:
O filho do sr. Ledoux
ou — erro na mocidade — paga na velhice!
Professor Bermudez e seu "medium"
Interessante Jornal da tela
Films Cinematographicos á disposição dos Srs. Exhibidores nos escriptorios, á rua Chile 7 — Rio de Janeiro.
Natalini & Sica fazem parte da Junta do Commercio Importador Cinematographico.

Proprietario J. R. Staffa
TRIANON
Companhia Alexandre Azevedo
(O PONTO PREFERIDO DAS FAMILIAS CARIOCAS
Hoje A's 7 3/4 — A mais brilhante victoria do — Hoje A's 9 3/4
THEATRO NACIONAL
A caminho do centenario
TERRA NATAL
3 actos encantadores de Oduvaldo Vianna
Palavras de Coelho Netto, o grande romancista
Pelo bem que fez aos corações, elevando-os com a sua comedia, tão nossa pelos costumes que trouxe á tona, juntamos os nossos applausos aos que Oduvaldo recebeu do publico que encheu a platéa do gracioso theatro, e que ainda ha de o encher muitas vezes, applaudindo-o sempre, pelo que elle fez, como escriptor inspirado na terra em que nasceu, e onde vive trabalhando para engrandecel-a.
Mobiliario do 2º acto, da Casa Nunes — Rua da Carioca ns. 65 e 67.
No intervallo do 1º acto, a orchestra tocará a valsa TERRA NATAL, de J. F. Machado.
A seguir — O HOMEM DA CADEIRINHA, em que reapparece o applaudido actor comico ANTONIO SERRA.
Em ensaios — Flor de Maio, de Antonio Guimarães
Amanhã — Vesperal da moda, com flores

Cinema Mattoso
Praça da Bandeira
HOJE! HOJE! HOJE!
AMLETO NOVELLI
no drama italo-brasileiro
Sacrificio de mãe
5 actos passados na Italia e nos campos do Rio Grande gaucho.
WALLACE REID, em:
Ladrão por amor
5 actos [illegible] da Paramount
Amanhã — Quasi casados, comedia, por May Allison e O olho da noite, magnifico drama por Margery Wilson.

Theatro Polytheama
LARGO DO MACHADO TELEPHONE BEIRA MAR. 143
GRANDE CIRCO
Santos y Artygas
HOJE -- 4ª-feira, 2 de junho -- HOJE
-:- -:- Esplendida funcção -:- -:-
4 -- Estréas -- 4
MISS KELLY com seu elephante ROBERT. MISS JESSICA, com seu grupo de PONEYS e mula indomavel.
MISS MIJARES em seu elegante acto de trapezio.
ATTENÇÃO — O cumulo da sensação, o valente caçador de féras, norte americano Capitão TOM WILMOUTH, com um grupo de 4 leões, em todo o seu estado de ferocidade, no qual figura o aggressivo leão DANGER. Este leão tem 4 annos de edade e dois de captiveiro. Foi caçado pelo intrepido WILMOUTH, na Africa e apresentado ao publico pela primeira vez no theatro "Payret", de Havana, onde feriu gravemente o seu domador. Acto instructivo para os amantes de zoologia pratica em que o homem logra impôr á sua vontade sobre os mais irrasiveis habitantes do deserto.
NOTA — Amanhã, Quinta-feira — MATINE'E. (G27331)

THEATRO REPUBLICA EMPRESA JOSE' LOUREIRO
HOJE --- Quarta-feira, 2 de junho de 1920 --- HOJE
A's 8 3/4 — ESTRÉA (neste theatro) do
GRANDE CIRCO SANTOS Y ARTIGAS
A melhor companhia de circo em TOURNE'E pela America do Sul
TODA A IMPRENSA FOI UNANIME EM CONSIDERAR UM ESPECTACULO SOBERBO
Desafio á morte
TRIO ARLEY
DEZ MINUTOS DE EMOÇÃO!
THE 3 WILLYS — MISS EDITH
Troupe chineza — The Dainly Girt.
HERMAN WEEDON
o mais arrojado domador da actualidade.
Bilhetes á venda das 10 horas em deante, na bilheteria do theatro e na casa Lopes Fernandes — Avenida Rio Branco n. 138, aos seguintes preços: Frizas e camarotes, 30$; cadeiras de 1ª, 6$; cadeiras de 2ª, 4$; balcão de 1ª, 5$; balcão de 2ª, 3$; galeria numerada, 2$; geral, 1$500.
Quinta-feira, 3 — GRANDIOSA MATINE'E. (G 27296)

Cinema MODELO
Rua 13 de Maio 287
HOJE! HOJE! HOJE!
DOUGLAS FAIRBANKS
O popular athleta em
Casamento trabalhoso
Um dos mais alegres films do originalissimo Douglas
UM BONECO PRIMOROSO
Fabrica de gargalhadas da Keystone, 2 actos
A ceia dos 12 tratantes
Interessantissimo film policial
Amanhã — Alma satanica — Film allemão, em 7 actos, 1 hora e meia de projecção. Rastro do polvo, ultima série.

Theatros da Empresa Paschoal Segreto — Direcção: João Segreto

CINEMA OLYMPIA
RUA VISCONDE DO RIO BRANCO, 53
(Exhibidor em primeira mão dos films da Paramount, immediatamente depois do "Cinema Avenida")
HOJE — Do 1 hora em deante — HOJE
O MAIOR SUCCESSO DA ARTE CINEMATOGRAPHICA
OS ESTRANGULADORES DE NEW YORK
5º episodio — O VULTO NEGRO. 6º episodio — O FANTASMAGORIAS — JEAN VALJEAN — WILLIAM FARNUM.
Uma noiva das Arabias!..
[illegible] creação de VIOLA DANA
Por fim, o film comico:
Carlito Sherlock
EM DUAS PARTES
Amanhã — "Canção do Amor" (Bryant Washburn); "A Fortuna Fatal" — (11º e 12º).

S. JOSE'. Companhia Nacional, fundada em 1º de julho de 1911 — Direcção artistica de Izidro Nunes — Regente da orchestra, Bento Mossurunga.
HOJE —:— Tres Sessões — A's 7, 8 3/4 e 10 1/2 — Tres Sessões —:— HOJE
Ministros de Estado, Diplomatas, Senadores, Deputados e as familias mais distinctas do Rio, vão ver e applaudir a soberana das revistas, original de Carlos Bittencourt e Cardoso de Menezes
O maior de todos os sucessos! — O PE' DE ANJO — A revista da moda
que desde a noite de estréa até houtem, fez esgotar as lotações do S. José
Já viram o Pé de Anjo: 111.211 pessoas
CINEMA OLYMPIA — "Os estranguladores de Nova York": 5º episodio; "O vulto negro": 6º episodio, "Phantasmagorias". "Uma noiva das Arabias (Viola Dana) — CARLITO SHERLOK, comica.

S. PEDRO
Grande Companhia Nacional de Operetas e Melodramas (Genero do Theatro Chatelet, de Paris) — Direcção artistica de Francisco Marzulo —
HOJE --- Duas sessões - Duas --- HOJE
—:— —:— A's 7 3/4 e 9 3/4 —:— —:—
Reprise da applaudida opereta-fantasia, em dois actos, de Oduvaldo Vianna musica do maestro Adalberto de Carvalho
Amor de Bandido
que conta mais de cem representações
ROSA. . . . . JOSEPHINA BARCO
Amanhã — AMOR DE BANDIDO.
No dia 11 — FLOR TAPUYA, opereta sertaneja, em tres actos, de Danton Vampré e Alberto Deodato, musica do maestro Luiz Quezada.
CINEMA MODERNO (Maison Moderne) — MOSQUETEIRO DE TEXAS (W. FARNUM — O GERMANICO — (Comica).

Carlos Gomes
Companhia Dramatica Nacional da qual faz parte ITALIA FAUSTA
HOJE — Grande successo — ESPECTACULO NACIONAL
A peça em tres actos, original brasileiro, de Danton Vampré e [illegible] Vianna —
A MASCARA
ACTUALIDADE — S. PAULO
Scenarios: 1º e 3º actos: Lazary; 2º acto: Jayme Silva.
Abrirá o espectaculo a peça em um acto, original brasileiro:
—:— A RENUNCIA —:—
de Marques Pinheiro
Actualidade — Rio de Janeiro
Mise-en-scene do actor Romualdo Figueiredo — Scenação caprichosa.
HOJE —:— A's 8 3/4 —:— HOJE
Brevemente — SALOMÉ, de Renato Vianna.

Notas sociaes

DO MEU CANHENHO

O "PENÊTRA"

Quero crêr que possúo o segredo daquella feia occorrencia de hontem á tarde: o pugilato e troca de palavrões, na Avenida, "entre dois jovens de apparencia distincta", segundo o dizer dos jornaes.

Assisti á luta. Assisti, *torcendo*, confesso, por isso que muito me empenhava pela derrota, ou seja, por uma boa surra que sobremodo humilhasse, publicamente, um dos contendores — elegante jovem que me vem merecendo, de ha muito, a mais alta, a mais profunda, a mais absoluta antipathia.

E foi esse que apanhou!

O outro, por quem torci, sendo menos elegante, é, todavia, mais sympathico, tem mais força (o que demonstrou exhuberantemente) e, o que é o principal, teve razão.

Teve mesmo; e este facto o prova, facto, aliás, que a meu ver encerra o segredo daquella briga de hontem, que escandalizou tanta gente.

S. M., moço sem profissão definida, ou definivel (o elegante, o que apanhou) é o mais perfeito, o mais caracteristico, o mais acabado typo do *penêtra*: gravata sempre lavada; cara deslavada sempre!

A minha estupefacção foi enorme quando, ante-hontem, á noite, entre os que ceiavam na vasta mesa do meu originalissimo amigo coronel J. D., que festejava, então, as suas bodas de prata, divisei sentado junto á filha mais moça do meu amigo, menina de doze annos, e com ella prosando confiadamente, o S. M., o *penêtra*!

Inquiri logo dos meus visinhos, na mesa, se conheciam aquelle *convidado*. Nenhum o conhecia.

Sahimos da mesa. Começaram as danças. Vendo entre os pares, valsando, o pelintra, procurei, para o esclarecer, como amigo, o dono da casa. Não estava. A subita enxaqueca de uma senhora das suas relações, presente á festa, obrigára-o a acompanhal-a á casa, que é na mesma rua, um pouco acima. Esperei. Haviam passado uns quinze minutos, e estava eu empenhado numa partida de xadrez com sympathico deputado nortista, mestre nesse jogo, quando uma tremula mão pousou no meu hombro, premindo-o. Voltei-me.

Era o meu amigo, o coronel J. D., pallido!

— Que ha? perguntei numa repentina agitação, levantando-me.

— Horrivel, meu amigo, um facto horrivel!...

E puxou-me para o vão de uma janella.

— Confesso, disse o meu amigo, que a principio achei graça. Junto a mim, ainda ha pouco, (eu voltava da rua), um rapaz affirmava a outros que entrára aqui, comera, dansára e nem sequer conhecia o dono da casa. Vendo o meu sorriso, tomando-me, naturalmente, por um convidado indulgente, a mim se dirigiu nestes termos:

— E ainda levei umas vantagens com uma *guryal*...

Notei que o puxaram pelo braço. Disfarçadamente, elle se afastou de mim.

Neste ponto o meu amigo levou á cabeça ambas as mãos. Olhou-me com um olhar vitreo. Depois, segurando-me com força ambos os braços, disse-me a custo, por entre os dentes:

— Um minuto depois, toda chorosa, muito agitada, a minha pobre Sylvinha cáe-me nos braços, a dizer, entre soluços:

— Estou á sua procura ha que tempo, papae! Ha um moço ahi que não me deixa... Até um beijo me deu agora...

O meu amigo franziu, com dureza incrivel, as sobrancelhas. E, soturno:

— Era elle!

Ora, saiba o leitor que a Sylvinha, que tem doze annos, é a filha mais moça do coronel J. D. E saiba ainda que quem surrou hontem o *penêtra* foi o irmão mais velho da Sylvinha. — *Dorival de Villar*.

NATALICIOS

Fazem annos hoje:

O menino Alfredinho, filho do sr. Alfredo Corrêa de Araujo e de d. Anna Freire Corrêa de Araujo;

— o sr. Brenno da Silva Pessoa, funccionario da Directoria Geral dos Correios;

— a senhorita Rita Goulart, secretaria do Instituto Orsina da Fonseca;

— o menino João Paiva, filho do sr. Manoel Alves de Paiva, funccionario do Laboratorio Militar;

— d. Ernestina da Silva Couto, dactylographa do Ministerio da Fazenda;

— o menino Celso, filho do sr. J. Luiz Anesi, funccionario da Equitativa;

— a menina Carlota Braga, filha do capitão Francisco Joaquim Braga, funccionario municipal;

— o sr. Francisco Canella;

— a senhorita Ermelinda Nunes Ribeiro, contra-mestra da casa Bertini e sobrinha do sr. Eugenio Nunes Ribeiro, do commercio desta praça;

— o professor Angelo Torteroli, antigo propagandista espirita;

Fizeram annos hontem:

— a senhorita Lourdes Menna Barreto, filha do dr. José Procopio Menna Barreto;

— a senhorita Maria Nazareth, filha do sr. Elias Costa Junior;

— a senhorita Marisalda Torres de Carvalho, filha do sr. [illegible] Torres de Carvalho, director da Companhia Tijuca;

— d. Sarah Freitas Lopes Gonçalves, esposa do dr. [illegible] Gonçalves;

— d. Palmyra Barros Leal, esposa do coronel Americo de Castro Leal;

— o sr. Waldemar Pereira Maia, funccionario da Saude Publica;

— o marechal Francisco Marcellino de Souza Aguiar;

— o sr. José Braz Pereira Gomes;

— o sr. Alfredo Sandler, do commercio desta praça;

— o sr. Alfredo Firmo da Silva;

— o sr. Alvaro de Barros, advogado;

— o commandante Tancredo Burlamaqui;

— o sr. Mario Alves, director-proprietario do "Estado";

— o sr. Frederico de Barros Barreto, advogado;

— o sr. Antenor Reis de Assis;

— o sr. Carlos Nimeyer, da Inspectoria Federal das Estradas de Ferro;

— o sr. Nemo Infante;

— o sr. Luiz de Souza Moreira, negociante e industrial;

— o menino Gumercindo, filho do sr. Francisco Barreto.

CASAMENTOS

Contratou casamento a senhorita Julieta da Conceição Loureiro com o sr. Manoel Ferreira de Pinho, empregado da Light.

— [illegible] sabbado proximo. Serão padrinhos, por parte da noiva, [illegible] e sua esposo, professor Angeli Torteroli e [illegible], e por parte do noivo, o sr. Henrique Lourenço.

Realizou-se, a 26 de maio ultimo, nesta capital, o casamento do sr. Manoel Hostilio Gonçalves Pinheiro com a senhorita Rosa Afra Ribeiro de la Iglesia.

No acto civil, foram testemunhas [illegible] Antonio Ribeiro e sua esposa, e o sr. Ignacio [illegible]. No religioso, que se effectuou na egreja do Sacramento, foram padrinhos o sr. Pedro Henrique de Noronha e sua esposa, e o dr. Antonio de Castro Pereira Rego e sua esposa e o sr. Antonio Ribeiro e sua esposa.

— Contrataram casamento a senhorita Virginia [illegible], filha da viuva Silveira da Motta, com o sr. Leonel Borda, do commercio desta praça.

— Contratou casamento com a senhorita Dalila Gonçalves, filha do sr. João Gonçalves Hilario, o sr. Alvaro de Oliveira e Silva, empregado da casa Dall'Orto & Comp., desta praça.

— Contratou casamento com a senhorita Sesilia Vianna de Lima, filha do sr. Francisco Vianna de Lima, e de d. [illegible] Vianna de Lima, o sr. Alvaro Padilha, irmão do dr. Eurico Padilha e do dr. Eloy [illegible] da Camara dos Deputados.

NASCIMENTOS

O casal dr. Paulo Brito-Amalia Espirito Santo Brito acaba de ter o seu lar enriquecido com uma linda menina, nascida a 20 de maio ultimo e que receberá na pia baptismal o nome de [illegible].

BAPTISADOS

Realizou-se sabbado ultimo, na matriz de S. Sacramento, o baptisado do interessante menino Mario, filho do sr. Paulo Carabolona, commerciante desta praça, e de d. Adelaide Carabolona.

Foram padrinhos o sr. Dadamês Torteroli, negociante nesta capital, e d. Lydia Torteroli, sua esposa.

[illegible] padrinhos, festejando tão auspicioso acontecimento, [illegible] residencia em uma festa [illegible], que [illegible] ambas as [illegible].

O serviço de "buffet" foi profuso e excellente.

[illegible] a festa uma orchestra de professores.

CONFERENCIAS

O professor Olyntho de Oliveira, da Faculdade de Medicina de Porto Alegre, fará amanhã, na Academia de Medicina, uma conferencia em que apresentará um novo instrumento para realizar facil e rapidamente a tracheotomia, em caso de croup.

A exposição será acompanhada de projecções luminosas.

— A directoria do Centro Pernambucano, não podendo assistir á conferencia do dr. Gonçalves Maia, annunciada para amanhã, adiou-a para sabbado, 5, ás 8 1|2 horas da noite.

Haverá em seguida uma parte musical.

VIAJANTES

Seguiu hontem, pelo nocturno de luxo, com destino a Cuyabá, o sr. Benito Esteves, secretario do Interior e da Fazenda do Estado de Matto Grosso.

ACADEMICAS

FACULDADE DE DIREITO — Realiza-se hoje, á 1 hora da tarde, uma reunião dos bacharelandos, para tratar de interesses da turma.

Pede-se o comparecimento de todos.

ESCOLA POLYTECHNICA — Os exames parciaes de junho a que se refere o art. 37 alinea (e), do decreto n. 11.530, de 18 de março de 1915, realizar-se-ão nos dias abaixo designados:

Dia 7 — Physica exp. (1ª turma), mecanica app., historia natural e portos de mar.

Dia 8 — Physica exp. (2ª turma), mecanica rac., construcção.

Dia 9 — Descriptiva (1ª turma), astronomia, mecanica ind., metallurgia.

Dia 10 — Calculo (2ª turma), topographia, economia, machinas.

Dia 11 — Calculo (1ª turma), chimica industrial, hydraulica.

Dia 12 — Descriptiva (2ª turma), estradas, electrotechnica, electr. industrial.

Dia 14 — Chimica inorganica, mineralogia, architectura.

Dia 15 — Chimica organica, resistencia, physica industrial.

Nos dias em que houver exame da cadeira de uma serie, os alumnos desse anno ficam dispensados de comparecer ás aulas que se seguirem ás do exame parcial.

ASSOCIAÇÕES

ASSOCIAÇÃO MEDICO-CIRURGICA — Afim de continuar a discussão dos assumptos constantes da ordem do dia de seus trabalhos, reune-se hoje, esta associação scientifica, ás 8 horas da noite, em sua séde, á rua Vinte e Quatro de Maio.

FALLECIMENTOS

Segundo communicação recebida pelo seu genro, o poeta Olegario Marianna, falleceu hontem no Recife, onde estava residindo desde alguns annos, o coronel Tertuliano de Albuquerque, grande salineiro em Mossoró.

Homem de trabalho e iniciativa, o extincto conseguiu reunir avultada fortuna. No commercio da capital pernambucana, tornou-se em pouco tempo uma figura das mais conceituadas, pela sua intangivel honestidade.

A sua morte deve ter causado alli enorme consternação, como acontece nesta capital entre quantos o conheceram.

— Falleceu hontem, ás 12 horas, o sr. Antonio Ferreira Pires, capitalista, residente em Friburgo, casado com d. Maria de Toledo Pires, de cujo consorcio tem os seguintes filhos: Maria Pires da Costa Luna, esposa do dr. Harold Costa Luna, unico nesta cidade, Antonio Altair e Francisco todos menores. O extincto fizera-se estimadissimo na cidade de Friburgo, onde era proprietario. O obito deu-se nesta capital, á rua Estacio de Sá 69 (2º andar), donde sairá o enterro hoje, ás 11 horas, para o cemiterio S. João Baptista.

— Sepultaram-se hontem: no cemiterio de S. Francisco Xavier: Doléa, filha de João Berthaldo Rodrigues, Borda do Matto s|n.; Ruth, filha de Antonio José Queiroga, rua [illegible] 147; Marianna Augusta da Silva, rua Cardoso Marinho 30, casa V; José Pinto Borges, rua Coronel João Francisco 4; Alayde, filha de Maria [illegible] dos Santos, rua dos Prazeres 124; Nair, filha de Vicente Rodrigues Amado, rua S. Leopoldo 130; Elza, filha de Pedro Santiago, rua Conde de Bomfim 251, casa XV; Maria Isabel Coronel, rua Lopes Quintas 103; Carlos Francisco de Faria (vice-almirante), rua Dr. Rego Lopes 15; Zilda, filha de Manoel Ignacio Botelho, rua Sára 71; Alcino, filho de Alfredo Guimarães, rua do Rezende 22; Newton, filho de Manoel Paraizo Domingues, rua General Caldwell 163; Maria de Lourdes, filha de Maria Ignez de Oliveira, Pedreira de S. Diogo s|n.; Glycerio Jorge, Hº. Saude; Amelia [illegible] Bezerra de Menezes, rua Grajahu' 82; Ary, filho de José Galhardo, rua Dr. Maciel 8. A; Lourival, filho de Faustino do Nascimento, rua Dr. Fer[illegible]

Sodré, rua da Passagem 88; Manoel Rodrigues, rua Pinheiro Guimarães, 71 casa III; Luiz Moreira, rua Frei Caneca 75 A; Helena, filha de Emilia Rosa de Medeiros, rua Santa Christina 86;

— Falleceu pela madrugada de hoje a viuva d. Maria Rosa de Andrade, mãe do dr. José Domingues de Andrade, clinico nesta capital, dr. Antonio Avelino de Andrade, advogado do nosso fôro, dr. Oscar de Andrade, engenheiro da E. F. C. do Brasil e avô do nosso companheiro de trabalho Manoel de Andrade. O feretro sairá, hoje, da rua Moraes e Silva n. 152, S. Francisco Xavier, para o cemiterio S. João Baptista, ás 4 horas da tarde.

MISSAS

Celebrou-se hontem, ás 10 horas da manhã, no altar-mór e nos demais altares da egreja da Gloria, no largo do Machado, uma missa de 1º anniversario do passamento de d. Maria da Gloria Rebello de Oliveira, esposa do illustre poeta Alberto de Oliveira.

A' cerimonia religiosa compareceram muitas familias e parentes da pranteada senhora.

Rezam-se as seguintes por alma de: Dr. Luiz Gonçalves Carneiro, ás 10 horas na matriz da Candelaria; Affinso Cotegipe Milanez, ás 9 1|2 horas, no altar de N. S. da Conceição, na egreja de S. Francisco de Paula; Eliza Alves de Almeida, ás 9 1|2 no altar-mór da egreja do Carmo; coronel Ludgero Pereira da Luz e Anna Claudina Pereira da Luz, ás 9 e 9 1|2 horas, na matriz do SS. Sacramento (Av. Passos)" Presciliana da Costa Sant'Anna, ás 9 1|2 horas na egreja do Carmo; Gustavo Bracet dos Santos Moreira, ás 9 horas, no altar mór da egreja de S. Francisco de Paula; Luiz Cardoso, ás 8 horas, na egreja do Asylo Isabel, sita á rua Mariz e Barros; Ariosto Braga, ás 9 1|2 horas, na egreja da Cruz dos Militares; Affonso Pereira da Cruz; ás 9 1|2 horas, na egreja de S. Francisco de Paula.

TOME NOTA:

Dia 5 de Junho será inaugurada a PHARMACIA E DROGARIA DERMOL

Rua 7 Setembro, 99.

Estabelecimento modelo.

Escrupulo, seriedade, competencia no serviço de todos os clientes.

(19550)

O movimento bancario em S. Paulo

S. Paulo, 1 — Segundo os balancetes publicados, foi este o movimento dos 13 bancos desta praça, durante o mez de abril proximo passado: dinheiro em caixa, 253.666:343$000; letras descontadas, 253.930:432$000; contas correntes, 713.608:888$ e depositos a prazo fixo, 173.478:661$000.

A meningite cerebro-espinhal no Exercito

Teve alta do Hospital Central do Exercito, onde se achava em tratamento, por ter sido atacado de meningite cerebro-espinhal, Sebastião Teixeira de Oliveira, soldado do 2º batalhão do 3º regimento de infantaria e genro do capitão Pedro Bernardo da Silveira, fazendeiro no Estado do Rio.

CHIC ET SIMPLICITÉ

Acha-se á venda o numero de junho, encontra-se em todos os pontos de jornaes a 1$000 e para o interior 1$200.

Neste lindo numero tem 100 modelos differentes da ultima moda puramente parisiense.

SORIA & BOFFONI

Avenida Rio Branco, 137 — Rio de Janeiro (8291)

O MOVIMENTO DA 1ª PAGADORIA DO THESOURO NACIONAL

As despesas de 1919 e 1920

O pagador da 1ª pagadoria do Thesouro Nacional apresentou ao director da Despesa Publica os quadros estatisticos do movimento daquelle departamento, durante o mez de maio proximo findo, relativamente aos exercicios de 1919 e 1920.

Pelo balanço geral do exercicio de 1919, foram pagos 166.341 cheques, na importancia de . . . 51.938:033$653.

O supprimento feito pela thesouraria geral foi de 51.960:000$, tendo sido recolhido aos cofres da mesma repartição o saldo de 21:066$347.

Os dados abaixo referem-se ao exercicio de 1920:

Supprimento pela thesouraria, 5.707:111$066 — Despesa realizada, 4.0773:731$703, assim distribuida:

Fazenda	2.061:115$495
Justiça	1.213:115$495
Viação	284:183$406
Agricultura . . .	437:852$618
Exterior	76:629$669

80$, 90$ e 100$

(4030)

Coisas da instrucção...

Desdobramento de escola não é titulo honorario, mas sim medida applicavel para o ensino

Tendo a professora cathedratica d. Maria Dias Bezerra de Menezes, directora da Escola Medeiros e Albuquerque, feito uma exposição considerando como um titulo honorario ao seu esforço o desdobramento daquella escola em dois turnos e, considerando mais que recebera a quantia de 55$000, como gratificação por esse excesso de trabalho, do qual se julga compensada com a confiança que lhe depositaram, pedia venia para que a gratificação revertesse em beneficio do Montepio Municipal. Não concordando a directoria de instrucção com essas allegações, declarou que o desdobramento de escolas em dois turnos não representa, como pensa a requerente, premio concedido ás cathedraticas, mas sim uma medida applicavel, onde ella se torne necessaria. E, se a frequencia da Escola da requerente em dois turnos, nenhum motivo havia para lhe causar surpresa o recebimento da gratificação alludida, pois tal gratificação lhe foi dada, como o é a todos os professores que dirigem escolas de dois turnos, não por liberalidade, mas por estar consignada em lei, o que a peticionaria não pode desconhecer.

Terminando, alli a informação que nada impede a peticionaria a dar á respectiva importancia o destino que entender e pela forma que lhe aprouver á revelia da Prefeitura, nenhuma interferencia pode ter no assumpto.

A' vista da informação, foi o requerimento da professora Bezerra de Menezes indeferido.

Liquidação de firma

O juiz da 6ª vara civel, por sentença de hontem, decretou a liquidação da firma Ferraz & C., estabelecida com casa de seccos e molhados á rua Conselheiro Saraiva n. 24.

O mesmo juiz nomeou liquidante o socio Manoel Alves Ferraz Magalhães, requerente da liquidação pela morte de seu irmão Manoel Gonçalves Gomes Irmãos.

Allegar só não basta. E' preciso provar

José da Silva Coimbra, allegando ter sido sorteado para o serviço militar com o seu nome trocado, impetrou no juiz da 1ª vara federal uma ordem de "habeas-corpus".

O dr. Raul Martins, por decisão de hontem, denegou a ordem impetrada, por não ter o impetrante provado o allegado.

Fallencia decretada

A requerimento de Joaquim Teixeira Macedo, portador de uma promissoria no valor de 1:000$, vencida, não paga e devidamente protestada, o juiz da 2ª vara civel, dr. Paulino da Silva, decretou hontem a fallencia de Fonseca & C., commerciantes estabelecidos á rua Humaytá n. 103.

Foi nomeado syndico o requerente da fallencia, tendo sido designado o dia 5 de julho proximo para a primeira assembléa de credores.

Ternos de casemira ingleza, pura lã, preto ou de côr, sob medida.

ALFAIATARIA PARIZ

Mudou-se da rua Uruguayana 78, para o n. 52

(Não tem filial)

914 FRANCEZ BILLON

(NOVARSENOBENZOL)

Prevenimos á classe medica que já se encontra á venda em todas as Drogarias, Pharmacias e em grosso, no deposito geral, á rua General Camara n. 113, a nova série E, que é vendida por preços abaixo de qualquer outro concorrente.

FERREIRA & VASCHY.

(8301)

O "José Bonifacio" está na Parahyba

O sr. Raul Soares ministro da Marinha recebeu hontem um telegramma do capitão de corveta Frederico Villar communicando-lhe que o "José Bonifacio" já tinha partido para a Parahyba.

Dali, o "José Bonifacio" partirá para Recife e depois para esta capital.

CORREIO SPORTIVO

TURF

DERBY-CLUB

O programma da corrida de domingo proximo

Para a grande corrida a realizar-se domingo proximo, no hippodromo do Itamaraty, foi organizado o seguinte programma:

"Grande Premio Rio de Janeiro" — 2.500 metros — 12:000$ e 2:400$000 — Abati Pororó, 56; Madrugador, 55; Maroim, 56; Plumita, 54; Liniers, 56; La Caterina, 53; e Tommy, 56.

"Grande Premio Presidente da Republica" (prova official) — 3.000 metros — 15:000$ e 3:000$ — Canguleiro, 54 kilos; Atheu, 54; Guajá, 54; Guarany, 54; Othelo, 54 e J'accuse, 54.

Premio "Criação Nacional" — (prova official) — 1.000 metros — 3:000$ e 300$000 — Lorena, 51 kilos; Mysteriosa, 51; Electrico, 53; Caçador, 53; Camutanga, 51; Las Palmas, 51; Berlina, 51; Betunia, 51; Acarauna, 51; Atyra, 51; Assahi, 54; Aibira, 51; Amanajó, 53; Eclipse, 51 e Aratú, 51.

Pareo "Seis de Março" — (1ª turma) — 1.609 metros — 1:500$ — Zuleika, Maunoury, Impia, Lyra, Batuta, Severo e Kermesse.

Pareo "Seis de Março" — (2ª turma) — 1.609 metros — 1:500$ — Kleber, Nú, Tabyra, Jubilo, Karsavina e Lyra.

Pareo "Dois de Agosto" — 1.609 metros — 1:500$000 — Conjuro, Satan, Florita, Estoril, Marina, Mulatinho, Miudinho e Gowan.

Pareo "Dezesete de Setembro" — 1.800 metros — 2:000$000 — Alto, Décameron, Horacio, Cinders, Moscatel, Morenito e Gowan.

Pareo "Dr. Frontin" — 2.200 metros — 3:000$000 — Skirmisher, Miracle, Mollusco, Luizir, Servio, Quebec, Melrose e Melik.

* * *

VARIAS NOTICIAS

O Derby-Club, pelos seus directores dr. Oscar Varady, José Lopes Leite e coronel Eduardo José Dias Pereira convidou hontem o mundo official para assistir a grande corrida, a ser realizada no proximo domingo no hippodromo do Itamaraty.

—:— O jockey C. Fernandez acceitou o convite que lhe foi feito para dirigir o cavallo Kitchener, alistado no "Grande Cruzeiro do Sul".

—:— Acha-se á venda, por modico preço, o cavallo uruguayo Ivanoff.

—:— Vae ser retirada do "entrainement" a egua Bayoneta.

A pensionista do "entraineur" F. Schneider assim que reapparecer passará ao regimen do bridão, com o qual talvez se dê melhor.

As olympiadas

As provas e as suas épocas

Eis as datas em que deverão ser encerradas as inscripções para as differentes provas de athletismo, das olympiadas:

Athletismo — Inscripções em 14 de julho e realização de 15 a 23 de agosto.

Gymnastica — Inscripções em 24 de julho. Realização de 22 a 29 de agosto.

Esgrima — Inscripções em 14 de julho. Realização de 15 a 28 de agosto.

Luta romana — Inscripções em 14 de julho. Realização de 15 a 26 de agosto.

Box — Inscripções em 14 de julho. Realização de 15 a 26 de agosto.

Tiro — Inscripções em 24 do corrente e realização de 22 a 31 de julho.

Remo — Inscripções em 5 de julho e realização de 27 a 29 de agosto.

Natação — Inscripções em 21 de junho e realização de 22 a 29 de agosto.

Yachting — Inscripções em 6 do corrente e realização de 7 a 10 de julho.

Jogos equestres — Inscripções em 5 de agosto e realização de 6 a 12 de setembro.

Pentathlon moderno — Inscripções em 23 de julho e realização de 24 e 27 de agosto.

Pentathlon Classico — Inscripções em 14 de julho e realização de 15 a 23 de agosto.

Declathon — Inscripções em 14 de julho e realização de 15 a 23 de agosto.

Cyclismo — Inscripções em 14 de julho e realização de 9 a 12 de agosto.

Tennis — Inscripções em 14 de julho e realização de 15 a 23 de agosto.

Football Association — Inscripções em 28 de julho e realização de 29 de agosto a 5 de setembro.

Football Rugby — Inscripções em 29 de julho.

Hockey (no campo) — Inscripções em 31 de julho e realização em 1 a 5 de setembro.

As eliminatorias de tiro, do R. G. do Sul

Porto Alegre, 1 — O Tiro de Guerra n. 4 realizou a primeira prova eliminatoria entre os atiradores que formarão a équipe que participará das olympiadas de Anturpia.

Na prova do fuzil inscreveram-se 14 atiradores, sendo classificados os seguintes: Sebastião Wolf, 287 pontos; Evaldo Schmidt, 273; João Conrado Wolf, 285; Theodoro Arthieb, 257; Norberto Schmidt 245; Carlos Mennet, 236; João Goulart, 231; Ernesto Alves, 231; e Antonio Rossi, 225 pontos.

Na prova de revolver inscreveram-se 8 atiradores, sendo classificados os seguintes: Sebastião Wolf, 541 pontos; João Conrado, 508; Norberto Schmidt, 507; Dario Barbosa, 503; Theodoro Artlice, 495, e Evaldo Schmidt, 467.

As do Rio

Apresentaram o seguinte resultado as provas eliminatoria de tiro realizadas nesta cidade, nos stands do Revolver Club e nos da Villa Militar, em Deodoro, para o preparo da nossa representação ás provas das olympiadas de Antuerpia:

1º, dr. Afranio A. da Costa; 2º, tenente Guilherme Paraense; 3º, tenente Dermeval Peixoto; 4º, Alberto Pereira Braga; 5º, dr. Armando Vieira; 6º, dr. Cruz Santos; 7º, Alberto Braga Filho; 8º, major Raul Cerqueira; 9º, dr. Eduardo S. Santos; 10º, tenente Izaltino de Pinho; 11º, Fernando Machado; 12º, tenente Mario Maurity; 13º, Ernesto Fesch.

A este resultado ainda ha a accrescentar os dos atiradores dos Estados, ainda não conhecidos e os dos que tomaram parte nas provas de fuzil e que tambem atiram de revolver, cuja prova será feita, quinta-feira, 3 de junho, no stand do Fluminense.

Convem lembrar...

Examinando as datas para as provas de tiro a serem effectuadas em Antuerpia, que publicámos noutro logar, encontram-se as datas de 21 de junho (o corrente mez), para o encerramento das inscripções e as 22 e 31 de julho, para a sua realização.

Estamos a dois (2) de junho e se não partirmos dentro deste dias muito proximos, não poderemos concorrer ás provas, que tanto trabalho têm dado aos sportmen da commissão technica.

E' bom não esquecer que o tempo vôa e os atiradores não vão bem, querendo seguir em companhia dos rowers.

Automobilismo

A corrida classica de Indianopolis

Destacamos do nosso serviço telegraphico o seguinte telegramma:

"*Indianopolis, 1.* — Realizou-se hontem, nesta cidade, perante uma multidão calculada em 130.000 pessoas, a corrida classica de automoveis. A grande prova, que é de 500 milhas, foi ganha por Gaston Chevrolet, pilotando um "Monroe", em 5 horas, 40 minutos e 16 segundos, numa velocidade média de 88,16 milhas por hora. Entrou em segundo o sr. René Thomas, com um "Ballot", seguido por Toilton, pilotando um "Duesembergs"; Murphy, tambem num carro "Duesembergs", e, finalmente, Dalph de Palma, que, apezar de ter soffrido um accidente, conseguiu terminar o percurso, entrando em quinto logar, num "Ballot".

Tomaram parte na corrida vinte e tres concorrentes, representando quatro nações: Estados Unidos, Inglaterra, Italia e França.

O total dos premios é de 85.000 dollars, cabendo 25.000 ao vencedor."

YACHTING

Liga Nautica de Veleiros

Partirá na proxima segunda-feira, dia 7 do corrente, para Antuerpia, a bordo do paquete sueco "Kronprins Gustaf Adolp", o sr. Ernesto Waguer, director thesoureiro da Liga Nautica de Veleiros.

O sr. Ernesto Wagner e dr. Leonardo Costa, nosso consul em Amsterdam, representarão a mesma entidade, nas festas das olympiadas da Belgica.

A directoria do Audax Club, do qual o sr. Ernesto Wagner é socio, fará representar-se pelos srs.: Pedro de Figueiredo, Milton Pinto da Fonseca e tenente José Viriato Martins.

Uma festa de sports

A directoria do Byron acaba de conceder á commissão do Yacht Club Brasileiro e á Liga Nautica de Veleiros, a data de 11 de julho para que estes façam realizar uma grande festa de sports, em seu excellente campo, á rua Dr. March, 198, em Nictheroy.

O local da festa não podia ser melhor, devido ser o unico club da visinha cidade de Nictheroy, que possue archibancada capaz de conter 5.000 pessoas.

Não será de estranhar que a commissão central seja constituida pelos srs.: dr. Guilherme Souto, coronel José Ferreira de Aguiar e dr. Nelson da Silva Campos, directores do valoroso Yacht Club Brasileiro, da cidade de Nictheroy.

BOX

Jenny Smith lança um desafio

Encontra-se desde sabbado, entre nós, vindo de Valparaizo, no Chile, o grande campeão inglez de box Jenny Smith.

O afamado boxeur, lança, por nosso intermedio, um desafio a qualquer outro lutador, comprometendo-se a sair victorioso, dentro de 15 minutos e, para isto, faz uma aposta de 2:000$000, contra 500$000.

Jenny, que já disputou partidas internacionaes, em quasi todos os paizes do mundo, luta ha dezenove annos, tendo-se iniciado aos dezoito annos, na sua terra natal.

O seu peso é de 75 kilos.

E' esta uma boa occasião de Andrés Balsa, o já nosso intimo visitante, de nacionalidade hespanhola, satisfazer o seu desejo de se bater no violento sport, para o qual lançou tambem um desafio, que ainda não foi acceito.

Desta forma, deverá Balsa dirigir-se a este jornal, conforme desejo de Jenny e declarar-se disposto a lutar com o campeão inglez que nos visita agora.

E assim teremos a grande partida que nos mostrará o valor dos nossos dois hospedes, os campeões inglez e hespanhol.

Jenny, que chegou ao Rio, pelo "Itatinga", traz como companheiro um outro boxeur, que apparecerá para tambem tomar parte nas pelejas que se travarão provavelmente, no Parque Centenario.

Sepultou-se, hontem, [illegible]tro Luiz Moreira

Com extraordinario acompanhamento, realizou-se hontem o enterro do maestro Luiz Moreira, fallecido repentinamente, na vespera, depois da execução da symphonia do *Guarany*, pela orchestra do theatro S. Pedro.

A's 4 horas, saiu o feretro da casa da residencia do extincto, para o cemiterio de S. João Baptista, estando presente ao acto grande numero de artistas, jornalistas e amigos de Luiz Moreira.

Foram conduzidas em carros mais de 300 corôas, lembrança de antigas dedicações que elle deixou.

O corpo foi encommendado pelo vigario da freguezia de Santo Antonio, tanto antes de ser encerrado o caixão, como no cemiterio, no momento da inhumação.

Abigail Maia, a dedicada companheira do maestro patricio, tem recebido, no doloroso transe em que se encontra, o conforto de pessoas amigas e de seus colleças de arte, pessoalmetne e por meio de cartas e telegrammas.

Fizeram-se representar no enterro todas as empresas theatraes, a Sociedade Brasileira dos Autores, a Casa de Artistas e Caixa Beneficente Theatral.

TENNIS

Resoluções da Liga

O Conselho de Law Tennis em sua ultima sessão de 29 do corrente, resolveu:

a) — approvar os jogos:

Flamengo x Tijuca, realizado em 16 do corrente, marcando 2 pontos ao Flamengo por ter vencido pelo score de 7 x 2.

Botafogo x Fluminense realizado em 23 do corrente, marcando 2 pontos ao Fluminense F. C. por ter vencido pelo score de 9 x 0.

Flamengo x America, realizado em 23 do corrente, marcando 2 pontos ao Flamengo por ter vencido pelo score de 7 x 2.

b) — adiar a discussão da sumula do jogo Botafogo x America, realizado em 13 do corrente;

c) — approvar a proposta do representante do Bangu' A. C., marcando nova data para o jogo Tijuca x Bangu', que havia sido marcado para o dia 23 do corrente;

d) — approvar a seguinte escala de arbitros:

Em 6 de junho — America x Fluminense — Oswaldo Paiva.

Luta Romana

Galant confirmou a sua victoria sobre Balsa

Realizou-se hontem, no Parque Centenario, a luta-revanche entre Andrés Balsa e Max Galant.

A peleja que foi fraca, terminou com a victoria de Galant, que por varias vezes, tentara o "écrasement" sobre o seu leal contendor.

—:— Encontrar-se-ão hoje, os lutadores Balsa e João Baldi.

CASACOS

PARA INVERNO

— DE —

Casimira pura lã

Para 29$700, 39$000 42$000, 75$000 até 200$000

Casa Osorio

Rua 7 de Setembro, 194 e Theatro, 25

Telephone: 4996 Central

(8326)

CINEMA PARIS

HOJE Ultimo dia deste exito! HOJE

A magnifica comedia de Pierre Wolf

O FILHO DO SR. LEDOUX

6 longos e magistraes actos da Pathé Frères

Todo o mundo é theatro

6 grandes e esplendidos actos inspirados na obra do immortal Shakespeare

Amanhã

Violet Palmer, a graciosa actriz, na protagonista da peça

Joaninha

Bella acção dramatica em 5 longos actos

Alvorada tragica

Vibrante drama patriotico em 5 grandes actos

CINEMA IDEAL

HOJE O maior de todos os espectaculos! HOJE

Em uma estréa assombrosa reapparece hoje na tela do Ideal, a figura suprema da cinematographia moderna!

WILLIAM FARNUM

O expoente maximo da arte do gesto, mundialmente conhecido como o maior, entre os maiores artistas!

Apresentamos hoje finalmente a esperada producção do incomparavel William Farnum, *classificada como a mais estupenda de todas as suas creações!*

OS LOBOS DA NOITE

7 actos formidaveis repletos do mais vivo interesse, desenrolados ante scenas ultra-sensacionaes, quadros que maravilham e emocionam, de effeitos jamais egualados!

Um dos maiores lavores da portentosa Fox-Film Corporation

No mesmo programma, uma nova edição impagavel do monopolisador do riso **CARLITOS NAS AGUAS**

Calculem o que deverá fazer Carlitos, *virado a veranista!... Tudo e muito mais do que possaes prever, conseguiu idealisar o famoso comico do* Milhão de Dollars, *para que ao assistirdes ás suas novas aventuras, riaes ao minimo* um milhão *de vezes*

? actos hilariantissimos como só Carlitos *sabe produzir!*

2 horas de projecção - Preços especiaes

Segunda-feira — Peggy Hyland *em* Prisioneira dos Piratas, *sensacional drama em 5 partes, da Fox-Film.*

O cinema das grandes enchentes!

CINEMA CENTRAL

O preferido da elite!

Avenida Rio Branco, 168 - Tel. C. 4218 Propriedade da Empresa Pinfildi

O Cinema dos grandes successos!

Depois de amanhã - Sexta-Feira

DOROTHY PHILLIPS

a eminente actriz norte americana, a gloriosa interprete de tantas heroinas da Dor, surge de novo, em toda a pujança de seu privilegiado talento, á conquista de vosso applauso, na mais empolgante pagina que o cinema já nos deu, da Universal invencivel!

COM DIREITO A' FELICIDADE

oito actos vibrantissimos! Só é possivel o direito á felicidade, com amor do proximo. Jesus Christo appellava sempre para a bondade dos homens e não empregou jamais a violencia; O facho da Liberdade, ao penetrar as trevas da Ignorancia e da Tyrannia, não deve fazer novos tyrannos, amparados na Cobiça e na Ambição! E a paz do lar e o socego do espirito só nos podem vir da paz do Trabalho e da paz da Justiça!

Devido ao custo elevadissimo deste film e para evitar a sua divisão em duas epocas, o que lhe diminuiria a belleza e o interesse resolvemos exhibil-o de uma só vez a 2$000 nos dias de estréa 4, 5 e 6 de Junho e a 1$500 nos tres dias de reprise em 7, 8 e 9 de Junho!

Todos ao Central, depois de amanhã!

Terceira Exposição Nacional de Gado

A realizar-se no Rio de Janeiro, de 4 a 11 de julho de 1920

Inscripção de animaes

Encerram-se improrogavelmente a 4 de junho proximo as inscripções dos animaes destinados á exposição. Os boletins chegados á Commissão depois dessa data e até o dia 15 do mesmo mez, só terão valor para a feira; e, nesse caso, conforme o Regulamento, taes inscripções serão pagas em dobro.

A Commissão tomará, porém, em consideração os pedidos feitos por telegrammas, desde que os interessados assumam o compromisso de remetter os boletins nas condições exigidas.

NA SECRETARIA DA EXPOSIÇÃO, á rua 1º de Março n. 15 RIO DE JANEIRO

Os interessados encontrarão, das 11 ás 4 horas, todos os informes referentes á mesma. (8275)

ELECTRO-BALL-CINEMA Empresa Brasileira de Diversões

51, Rua Visconde do Rio Branco, 51

A mais popular e querida casa de diversões desta capital

HOJE Programma novo HOJE

ISRAEL

Grande drama em cinco partes.

Amanhã — "Mlle. Pas Chic", pela graciosa actriz italiana Diamira Jacobini.

E' um emocionante drama em 5 longos actos, pelos queridos artistas italianos Vittoria Lepanto e Alberto Collo

Ping-pong, bilhares e outras diversões

Bem installado Salão de Barbeiro

Artistica e abundante illuminação electrica

Banda de musica militar — HOJE!

Ao Electro-Ball-Cinema!

As diversões começarão ás 5 horas da tarde. G 27402

Theatro Lyrico

EMPRESA JOSE' LOUREIRO

Hoje — A's 21 horas — Hoje

RUBINSTEIN

(Empreza ERNESTO QUESADA)

6º Concerto de Assignatura

— — — PROGRAMMA — — —

1ª PARTE — Rapsodie, op. 119, BRAHMS; Fantasia, op. 17, — SCHUMANN.

2ª PARTE — Preludio, Hommage á Rameau, L'isle Joyeuse, DEBUSSY. Valses nobles et sentimentelles (1ª audição) — RAVEL; Fantasia hespanhola (1ª audição) — MANOEL FALLA.

3ª PARTE — Dityrambe, MEDTNER, Almeria, Eritana — ALBENIZ; La mort d'Isolde (a pedido), WAGNER LISZT; Marcha Militar — SCHUBER — TANSIG.

PREÇOS — Frizas, 60$; camarotes, 50$; cadeiras de 1ª e varanda, 12$; cadeiras de 2ª, 8$; balcão, 7$; galeria numerada, 5$; galeria, 4$000.

Piano STEINWAKY, enviado expressamente pela casa Frederico Joachim Filho — S. Paulo.

Quinta-feira, 3 — Concerto extraordinario — Grande recital de Chopin em honra do ministro da Polonia—Conde Orlowscky. (27297

Sociedade de Concertos Symphonicos do Rio de Janeiro

(Fundada em 12 de outubro de 1912. Registrada sob n. 2, em 27 de março de 1919, registro Sociedades Civis)

A's 4 horas, Sabbado, 5 do corrente

THEATRO MUNICPAL

54º Concerto — Regencia maestro FRANCISCO BRAGA

PROGRAMMA — 4º da 1ª Série do corrente anno.

1ª PRTE:

I — PETER CORNELIUS — Protophonia do drama lyrico "DER CID".

II — L. v. BEETHOVEN — 3ª Symphonia (Heroica). Op. 55.

2ª PARTE:

III — P. TSCHAIKOWSKY — 1º Concerto em SI BEMOL MENOR (Piano e orchestra). — Senhorita Irene Nogueira da Gama.

Bilhetes á venda nas casas Arthur Napoleão e Carlos Gomes — Gonçalves Dias, 75. Sabbado, na bilheteria do theatro. — Preços populares. (G 27355)

A mensagem do prefeito ao Conselho Municipal

A SITUAÇÃO PREMENTE DA PREFEITURA

O dr. Sá Freire, prefeito desta capital, leu hontem no Conselho Municipal a mensagem que redigiu dando contas de seus actos administrativos.

A leitura desse documento despertou grande interesse, pela franqueza com que foram abordadas todas as questões.

Começando diz s. ex.:

"Foi na verdade, cheia de incertezas a exposição que fizemos no anno proximo passado, ao apresentar a proposta de orçamento para o corrente exercicio. O esforço que empregamos lutando com difficuldades oriundas de factos diversos, bem conhecidos do Poder Legislativo Municipal, permitte que, com maior segurança, falemos agora das finanças municipaes e dos serviços da Prefeitura apontando lacunas que devem ser suppridas com a collaboração esforçada e patriotica dos representantes directos do povo.

A confissão naquelle momento feita, de que não era absolutamente possivel fornecer informações precisas, soffreu critica de muitos, que naturalmente desconhecem a verdade ou se não animam a dizel-a.

Assumindo o cargo de Prefeito, esperavamos se nos deparassem difficuldades serias; nunca suppuzemos, todavia, fossem ellas iguaes ás que, mercê de Deus, temos removido.

Não é opportuno trazer á publicidade quanto realizámos em bem do Districto, buscando sempre pôr em bôa ordem os negocios municipaes. Ao Conselho cujo mandato findou, e a illustres e nobres membros do actual temos dado sciencia de tudo que encontrámos a merecer reparos.

A situação não é ainda de folga, pois ha divida fluctuante a pagar, e a consolidada não está inteiramente em dia. Reclamam-se, entretanto, da administração grandes obras de aformoseamento da cidade e, porque se approxima a data do Centenario, exigem-se instantemente da Municipalidade essas obras para, com maior pompa, celebrar a grande data nacional.

Ora, as grandes obras, mesmo quando productivas, reclamam sommas enormes, e não é razoavel que o administrador avisado, sem préviamente regular a vida financeira da instituição que dirige, aventurosamente se proponha a fazer despesas, para as quaes não calcule de antemão a capacidade dos recursos disponiveis.

Obras modestas e de utilidade, pretendemos realizar com a segurança, entretanto, de solver devidamente as obrigações assumidas.

A proposito dos muitos planos expostos e dos grandiosos melhoramentos projectados para a referida commemoração, na recente mensagem de s. ex. o sr. presidente da Republica se encontra o seguinte trecho cuja transcripção se impõe pelo elevado dos conceitos e pelo sincero cunho de patriotismo com que foi escripto:

"Approxima-se o centenario da nossa independencia, data que devemos commemorar com o realce que a Historia espera do nosso patriotismo.

Não é só á União que cumpre fazer tudo para que esse acontecimento seja condignamente celebrado; os Estados, as associações, a iniciativa particular, todos podem e devem cooperar para festejal-o e dar no estrangeiro e a nós proprios uma idéa justa do que somos, do que valemos, do que, em todos os ramos do progresso humano, realizámos nesse seculo de vida nacional.

Não ha mister nos excedamos em planos exaggerados, acima das nossas forças e capazes de aggravar a nossa situação financeira, até porque importa mostrar que motivo de tão grande jubilo não perturba a serenidade do nosso juizo, nem altera a nossa preoccupação constante de zelar o credito do Brasil e a seriedade das nossas resoluções."

Poderia, certamente, a Municipalidade, por sua vez, acceitando propostas de pessoas nacionaes ou de companhias, traçar sumptuoso programma de melhoramentos, abertura de avenidas, arrasamento e embellezamento de morros, construcção de edificios publicos e tudo que o engenho humano póde imaginar. O conhecimento de quanto se tem passado, durante muitos annos, na vida do Municipio, obriga-nos, porém, a repellir taes propostas, tendo sempre em vista uma consideração, que merece ser meditada: no que diz respeito á remodelação da cidade, não existe no Districto Federal, realizada por particulares, no actual regimen, nenhuma obra de vulto.

Feitas pelos Poderes Municipaes, conhecemos, é certo, muitas concessões de notaveis emprehendimentos: inicio por vezes promissor, tudo logo depois, porém, transformado em motivos para justificar pedidos de indemnização. Taes emprehendimentos devem caber ás autoridades publicas, em virtude das responsabilidades que têm e, por isso, mais capazes de velar pela honesta applicação dos dinheiros do povo.

Não queremos dizer que se não confie a instituições particulares a realização de obras, mediante concurrencia, assegurada a defesa dos interesses publicos e tornada efficiente a fiscalização. O que affirmamos sem receio de ver contestado, é que, em nosso meio, as grandes obras, inteiramente entregues a particulares, raramente têm tido o desejado exito, e não nos cançamos de repetir que todo o cuidado é pouco, em se tratando de recursos que não nos pertencem, dos quaes somos meros administradores.

São muitos os emprehendedores que, a cada momento, offerecem serviços, descrevendo propostas seductoras de transformação da cidade. Quando desempenhámos o cargo de intendente, fizemol-os recuar, a todos, com o auxilio efficaz dos dignos companheiros de representação: vemos reproduzirem-se agora, com egual desembaraço, os mesmos offerecimentos. Repellindo-os, cumprimos elementar dever.

O combate que, nas trevas ou de fórma indirecta, vem soffrendo a actual administração, tem como causa, entre outras, a resistencia irreductivel na defesa dos dinheiros dos contribuintes. E' que não nos parece razoavel ir admittindo todos os planos engenhosos, architectados por quantos entendem que as obras dispendiosas, os melhoramentos vultuosos, principalmente urbanos, não devem aguardar as possibilidades financeiras.

Para combater o governo, tem-se procurado impressionar a opinião publica, descrevendo, á falta de argumento convincente, o supposto ridiculo de se chegar á data do Centenario, sem melhoramentos materiaes que attestem o nosso progresso, ou o destaque creado por grandes obras, das que recommendam e perpetuam os nomes dos administradores.

Tem sido, aliás, a falta de energia para resistir aos choques da falsa opinião, provocada, sem duvida, pelo appetite dos que procuram, por qualquer fórma, adquirir meios de folgadamente viver, o que tem levado os governos, na sua generalidade honestos, a substituir a sequencia das leis naturaes pelos artificios, sempre compromettedores.

Muitas capitaes e cidades importantes da Republica têm sacrificado quasi todas as suas rendas apenas em melhoramentos urbanos. Têm sido absolutamente esquecidas as populações do interior, flagelladas, já pela fome, porque seus productos não encontram meios de transporte para os grandes centros, já pelas doenças, porque a União, os Estados, o Municipio, não as defendem contra as endemias, que cada vez as tornam menos aptas para o trabalho.

Factos bastante caracteristicos confirmam essa opinião. Nos bairros onde habitam a tranquillidade e o luxo, têm sido despendidas sommas que, applicadas em melhoramentos das zonas paludosas da Capital, poupariam innumeras vidas e evitariam se transformassem em pedintes tantos concidadãos combalidos pela miseria e pelo soffrimento.

Encontrando a Municipalidade em situação financeira precaria, sobrecarregada de onus decorrentes de contratos ruinosos, prejudicada a propria vida administrativa, conforme tivemos occasião de referir na mensagem de 15 de outubro do anno proximo passado, e fôra attestado pela opinião unanime da imprensa e das classes conservadoras, procurámos restabelecer a ordem, applicando os meios que julgámos convenientes, conforme adeante teremos opportunidade de relatar.

Achámo-nos na imminencia de ser obrigado a não satisfazer em dia o funccionalismo, recebendo, a cada instante, reclamações pela falta de pagamento da classe operaria, ouvindo queixas razoaveis dos fornecedores, conhecendo a exigencia daquelles que, só mediante preços muito acima dos communs no mercado, se propunham a fornecer quanto era mister adquirir para que se não suspendessem serviços inadiaveis — e porque não dizel-o? — a propria vida da administração. Tal foi a apertura em que nos vimos, ao assumir o alto posto de prefeito do Districto Federal, graças á confiança do eminente sr. presidente da Republica.

Em semelhante conjuntura não nos era licito cogitar da realização de obras voluptuarias, de abrir avenidas, de augmentar o gozo dos que já desfrutam o bem-estar.

Preferimos diminuir, tanto quanto possivel, as despesas, sem prejuizo do serviço, e intensificar a arrecadação.

Ao lado dessas indispensaveis e urgentes providencias, restauradoras do credito da Prefeitura, profundamente abalado, mantivemos em dia o pagamento do funccionalismo, e liquidámos ou reduzimos compromissos de exercicios anteriores.

Os effeitos salutares da acção assim desenvolvida já se patenteiam a cada momento, pela offerta de recursos, por parte de instituições de credito, das mais importantes desta Capital.

Evidentemente, muita coisa util, de iniciativa da Municipalidade desta grande metropole, e de molde a affirmar o innegavel progresso do Districto, poderá ser promovida para maior realce das festas do centenario da nossa emancipação politica. Para isso, porém, não será necessario quebrar a linha traçada e deixar de obedecer á sequencia dos phenomenos normaes.

Bastará que os srs. membros do Poder Legislativo nos autorizem em tempo a realizar obras que suggerimos ou que a sua sabedoria alvitrar devendo, porém, ter sempre em vista os recursos da Municipalidade.

O rapido desenvolvimento da cidade acarreta consequentemente sérias difficuldades á administração, porquanto a falta de methodo na organização dos serviços tem feito desapparecer o equilibrio entre as grandes obras executadas e as providencias necessarias á respectiva conservação.

Se as despesas feitas com melhoramentos tivesse presidido sempre a necessaria cautela, sem haver esquecimento de que era mister, concomittantemente, apparelhar-se o poder publico com os meios indispensaveis ao custeio dos encargos de conservação, não se nos depararia, por exemplo, este contraste, que envergonha: carroças de lixo desmanteladas e sem hygiene — atravessando avenidas luxuosamente construidas.

Por outro lado, a crise de habitações não se faria sentir com a actual vehemencia; a administração não seria obrigada a augmentar impostos; finalmente, não appareceriam tantas reclamações, dirigidas á autoridade por faltas pelas quaes não lhe cabe directamente responder.

Traçando a norma de conducta que nos impuzemos, de reacção intransigente contra os processos que acabamos de descrever, resolvemos cuidar da organização efficiente do serviço publico, buscando preencher faltas que, a cada instante, se nos apresentam como causa evidente da desordem geralmente observada. Para chegar aos fins collimados, temo-nos valido das leis vigentes e esperamos muito do patriotismo do Conselho Municipal.

Rei dos Belgas

Está annunciada a proxima visita de S. S. M. M. o Rei e a Rainha dos Belgas, que serão acompanhados de S. A. o Principe Real Herdeiro. Esperamos que o Conselho, tendo em consideração a significativa honra com que o Brasil vae ser distinguido, determine o que entender mais justo, afim de poder esta capital dignamente concorrer para maior brilho das homenagens devidas aos nobres hospedes.

Situação financeira

E' impossivel descrever as difficuldades que temos encontrado para avaliar o estado das finanças municipaes. Decidido a vencel-as, tivemos de empregar toda a nossa actividade, revolvendo documentos, estudando contas, balanços, etc.; examinando attentamente tudo que nos podia encaminhar na pesquiza da verdade.

As maiores responsabilidades da Prefeitura, no exercicio passado, provinham de contratos celebrados com particulares, firmados, em grande parte, na Directoria Geral de Obras e Viação. O exame de taes documentos não era trabalho para um só homem, por maior que fosse a sua resistencia, o que nos levou a nomear para esse fim uma commissão composta dos dignos funccionarios Carlos Florencio Fontes Castello, Caetano Sylvestre de Almeida, sub-directores, e Mario Aristides Freire, chefe de secção, havendo sido, depois, por molestia, substituido o primeiro pelo inspector escolar Francisco Furtado Mendes Vianna.

De posse dos pareceres, resultado do trabalho de muitos mezes, reconhecemos a conveniencia de ouvir ainda o sr. dr. consultor juridico e, não havendo a opinião que externou esse illustre funccionario, destoado das conclusões dos citados pareceres, procurámos decidir de accordo com os alvitres suggeridos, liquidando muitos compromissos.

Os processos de prestação de contas dos empreiteiros que haviam recebido sommas adeantadamente, sem contrato regular, submettemol-os á repartição de Fazenda, nos termos do paragrapho 1º do art. 8º do dec. n. 507, de 15 de fevereiro de 1906.

Uma vez verificados, serão remettidos aquella commissão e, na hypothese de se não obterem conclusões capazes de satisfazer as exigencias legaes, o que aliás já se verificou em dois casos, serão enviados aos srs. drs. procuradores dos Feito da Fazenda Municipal.

Todos os documentos attinentes ao assumpto ficam á disposição dos srs. membros do poder legislativo.

Havendo procurado intensificar a arrecadação das rendas, com o intuito, já de cumprir a lei, já de solver compromissos que representavam enormes responsabilidades para o Municipio, conseguimos, nos cinco mezes de administração em 1919, augmentar de réis 3.216:512$251 a receita, em comparação com a dos mezes correspondentes em 1918. O mesmo se verificou nos quatro primeiros mezes do corrente exercicio, nos quaes a renda excedeu em réis 3.319:446$383 a de egual periodo no anno proximo findo.

Attingiu a 51.182:357$037 a renda arrecadada em 1919, inclusive o periodo addicional. Figuram, porém, como receita a annullar 100:248$871, o que reduz aquella importancia a réis....... 51.082:108$166.

Com essa orientação e com o auxilio prestado pelo digno funccionalismo municipal, alcançámos, entre outros resultados, o de manter em dia os vencimentos desse mesmo funccionalismo, pagar folhas atrazadas de operarios e amortizações e juros dos emprestimos externos, reservando a quantia necessaria para satisfazer os dos internos, e, finalmente, liquidar compromissos de exercicios anteriores.

Não sendo possivel liquidar, em um só exercicio tantos e tão elevados compromissos, solicitamos autoriseis agora, para esse fim, a abertura de um credito até o maximo de 10.000:000$000. Nesse ponto não iremos além dos recursos proprios da arrecadação.

Para dar perfeita execução á lei orçamentaria em vigor, expedimos regulamento para a cobrança do imposto territorial e instrucções para o de exportação, ratificando, por assim dizer, as que vigoravam como provisorias.

No tocante ao imposto territorial, preconizado, no paiz e no exterior, como capaz de substituir muitas ou quasi todas as tributações, procurámos esclarecer, do melhor modo possivel, a disposição da lei orçamentaria (arts. 12 a 25 do dec. n. 2.173, de 1 de janeiro de 1920), de fórma a realizar os vossos intuitos.

Para evitar reclamações tardias, fizemos préviamente publicar o projecto do regulamento na folha official, tendo-o reproduzido outros orgãos da imprensa. Só o decretámos, depois de novo exame com a collaboração de competentes funccionarios, salientando-se entre elles os dignos ex-directores de Fazenda, drs. Justo Mendes de Moraes e Severiano de Andrade Cavalcanti; o actual director, o illustre sr. Elpidio João da Boamorte e o distincto engenheiro sub-director de Obras, dr. João da Costa Ferreira.

Sobre a efficiencia da cobrança e dos effeitos indirectos que auguramos da applicação prudente desse imposto, nada, por agora, nos é licito adeantar. Temos fé, no entanto, que o numero de construcções augmentará, minorando os effeitos da actual crise das habitações.

Cumpre resaltar que esse imposto, entre nós, pesa menos sobre o contribuinte do que em qualquer outra unidade da Federação, mórmente considerando o valor da propriedade territorial no Districto.

Procedeu com o maximo criterio o Conselho, quando, na zona rural, limitou a 0,5 % o imposto sobre o valor venal dos terrenos onde se conservam florestas ou mattas, e a 0,2 % sobre aquelles que estejam saneados e cultivados, ou transformados em granjas de criação.

O imposto de exportação, esse, no momento em que expedimos as instrucções para a cobrança — reproduzindo, quasi por inteiro, devemos notar, o teor das que vinham sendo observadas, occasionou insolitos clamores na Associação Commercial, que, em suas manifestações hostis, foi secundada por alguns orgãos da imprensa. Combatendo a medida, oradores irritados, perdida a ponderação, deram aos seus discursos um tom de desrespeito; não menos intempestivos, appareceram artigos virulentos em alguns diarios.

Aos argumentos assim adduzidos, não nos era permittido responder, pois, em face de attitude por tal fórma aggressiva, não poderiamos, sem diminuir a respeitabilidade do cargo, entreter polemica a proposito do assumpto, aliás explicado de maneira clara e concludente em nota que, a 29 de abril ultimo, enviámos ao *Jornal do Commercio*.

Em attenção ao poder legislativo municipal, devemos, entretanto, referir agora o incidente.

A Associação Commercial, que, por occasião da proposta de orçamento no anno findo, se nos mostrára valiosa collaboradora, andava, parece, em busca de um pretexto para injustamente romper contra a administração municipal. Esse pretexto, á falta de melhor, foi a expedição das novas instrucções para a cobrança do mesmo imposto, instrucções que só appareceram á vista da expressa determinação da lei orçamentaria, e porque julgámos acertado modificar, aqui e ali, ligeiramente, as que haviam sido expedidas pelo ex-prefeito, o muito illustre dr. Amaro Cavalcanti.

A cobrança desse imposto, bem o sabeis, nunca deixou de ser effectuada, quer nos dois annos anteriores, quer neste, excepto, unicamente, nos casos em que houve interdictos prohibitorios, pendentes ainda de solução do Supremo Tribunal. A veracidade do que affirmamos resalta do mappa demonstrativo da arrecadação, organizado na Directoria de Estatistica e Archivo:

IMPOSTO DE EXPORTAÇÃO

MEZES	1918	1919	1920
Janeiro	46:783$000	11:652$683	58:865$695
Fevereiro	45:896$309	11:832$245	12:203$976
Março	25:027$633	11:288$206	15:039$686
Abril	46:869$820	23:548$049	20:015$609
Maio	49:885$820	14:446$365	
Junho	21:787$145	14:290$672	
Julho	40:236$390	13:264$558	
Agosto	17:791$354	107:596$588	
Setembro	16:615$227	16:349$364	
Outubro	12:889$177	21:783$165	
Novembro	98:666$792	49:165$706	
Dezembro	13:760$426	18:163$847	
Janeiro addicional	41:814$573	40:110$959	
Total	478:023$666	353:501$407	106:124$966

Das sommas arrecadadas pela Estrada de Ferro Central do Brasil são deduzidas as importancias de despesas feitas pela Prefeitura, registrando os lançamentos na Directoria Geral de Fazenda o liquido verificado depois dessa deducção.

Se, de facto, como irreflectidamente disseram, no arrebatamento dos já citados discursos, honrados membros da Associação Commercial, se tivesse o prefeito compromettido a não effectivar a cobrança do imposto, os protestos, nesse caso, haveriam chegado tardiamente.

Julgamos excusado affirmar aos srs. membros do Conselho e a quantos nos conhecem, que jamais assumimos, nem assumiriamos, em caso algum, tão absurdo compromisso.

São tão claros, aliás, os termos da mensagem de 15 de outubro ultimo, que excusado se torna refutar outras inverosimeis asserções.

Publicadas as primeiras noticias, divulgando terem affirmado dignos membros da Associação que haviam mesmo suggerido ao prefeito, como solução, a inobservancia da lei, havendo compromisso a respeito, duvidámos da exactidão de taes noticias, o que aliás devia acontecer a todos os que conhecem os dignos representantes da honrada classe commercial.

Repellindo com o restabelecimento da verdade os injustos ataques, continuamos a manter a opinião externada na mensagem de 15 de outubro, apezar dos fortes argumentos produzidos em favor da manutenção do imposto de exportação, sobresaindo entre todos a dialectica do seu iniciador no Districto Federal, o illustre dr. Amaro Cavalcanti, conhecida muito antes de ser prefeito o eminente brasileiro.

O Supremo Tribunal, que já se pronunciou favoravelmente ao Municipio, em pleitos movidos por importantes firmas desta praça, dirá, com decisiva autoridade, a ultima palavra sobre a questão.

Ao elaborar o orçamento para 1921, o Conselho resolverá de accordo com os dictames de sua sabedoria.

A arrecadação dos demais impostos, como está sendo feita, promette sobrelevar, em quasi todos, ao respectivo computo orçamentario.

Intervenções de recursos judiciarios, a que noutro logar nos referimos, e o decrescimento da exportação de carnes, têm concorrido para a reducção da renda relativa ao imposto do gado.

Outra renda egualmente decrescida é a de volantes, isto é, do commercio ambulante, como demonstra a apuração feita pela Directoria de Estatistica e Archivo.

Sem conhecer de perto a situação dos multiplos serviços da Prefeitura e a organização defeituosa e imperfeita que têm, não é possivel apreciar devidamente, para criticar depois com acerto, os actos das administrações que se succedem. Não é facil imaginar o numero dos grandes obstaculos que, a cada instante embaraçam o conhecimento da verdadeira situação economica da Municipalidade.

Quando procura justificar falhas que no correr dos processos se patenteiam, a repartição de Contabilidade, por seu sub-director, allega falta de pessoal e, o que é peor, a sufficiencia de habilitações apenas de reduzido numero de empregados. O operoso director geral de Fazenda acha plausiveis os fundamentos dessa razão, o que a experiencia pessoal já nos havia tambem levado a reconhecer.

Quanto á deficiencia de pessoal com que luta a Directoria, é opportuno aqui referir que 1 chefe de secção, 1 primeiro escripturario, 1 segundo, 1 terceiros, 3 quartos, 3 praticantes e 1 continuo, ao todo 14 funccionarios, nas horas do expediente da repartição, tambem se occupam com o serviço dos chamados emprestimos "rapidos", feitos pelo Montepio.

Pensamos em evitar esse accumulo de trabalho, mediante nova disposição que permitta seja affecto exclusivamente esse serviço ao pessoal proprio do Montepio.

A difficuldade está no limitado periodo de tempo disponivel, após a terminação do expediente da Prefeitura.

O assumpto merece ser estudado com a maior attenção; deve-se procurar, do melhor modo attender os justos reclamos nesse sentido, formulados pela Directoria de Fazenda, sem que disso resultem maiores onus para o Montepio ou novos encargos para a Municipalidade.

Seria possivel, talvez, estabelecendo melhor distribuição do pessoal, idéa a que em outro ponto nos referimos, conseguir cabalmente conciliar as exigencias dos trabalhos do Montepio, com as do expediente proprio da repartição.

Conhecidas as causas da falta de segurança nos dados fornecidos para regularização da escripta, inteiramente se justifica a necessidade imperiosa de estudar sempre com demorada attenção todos os documentos apresentados.

Em numero tambem insufficiente, segundo refere o actual director, os livros adoptados no movimento das operações de contabilidade não facilitam certas verificações urgentes e impossibilitam mesmo estudos necessarios.

Por tudo isso, a escripta da Prefeitura, em varios pontos, deixa muito a desejar.

Quando requisitada qualquer informação, é, em regra, fornecida — ou incompleta, ou com tamanha demora que quasi sempre a torna inopportuna.

Succedeu isso quando procuravamos, por exemplo, conhecer o montante das pesadas responsabilidades relativas a melhoramentos, convenções substitutivas de contratos de empreitadas, novações de outras, prestação de contas, adeantamentos, recuos, desapropriações, etc.

Verificava-se ainda o mesmo quanto ao conhecimento preciso do estado das Caixas de emprestimos e, finalmente, no tocante ás proprias operações effectuadas com o Montepio.

Atrazada a escripta pelo methodo de partidas dobradas, era impossivel regularizal-a com o pessoal, em verdade, insufficiente da propria Directoria. Resolvemos por isso solicitar do sr. ministro da Fazenda, pessoal do Thesouro, com reconhecida idoneidade. Havendo sido negativa a resposta, por precisar aquella repartição, para o mesmo mister, dos funccionarios habilitados que possue, só nos foi possivel obter uma commissão para trabalhar na Municipalidade, fóra das horas do expediente daquella dependencia federal. Esta commissão vae activamente desempenhando na Prefeitura os encargos assumidos.

Não será superfluo recordar que a escripta, como anteriormente era feita, com elementos fornecidos pelas diversas repartições, cria uma situação de incerteza, tornando inevitaveis frequentes rectificações. Já isso succedeu, por exemplo, com o saudoso ex-prefeito dr. Rivadavia Corrêa, conforme consta do seguinte trecho da mensagem de setembro de 1917:

"No relatorio que tive a honra de vos dirigir em abril ultimo, declarei que os encargos da Prefeitura, em 15 de novembro anterior, montavam a 10.639:026$443. Entretanto, em data ulterior, as Directorias de Obras e de Instrucção apuraram a existencia de outros compromissos, no valor de 1.682:383$613, que elevam aquella somma a réis 12.321:410$056."

Relatando esses factos ao Conselho, é intuito nosso demonstrar a anormalidade de uma situação que reclama, além das providencias já tomadas pelo Executivo, medidas outras dependentes do Legislativo.

Procurando conhecer, com a maior exactidão possivel, o estado financeiro da Prefeitura, uma vez empossado, mandámos levantar quadros minuciosos da renda arrecadada e relacionar todos os compromissos.

Nos primeiros dias de fevereiro, como resultado das providencias determinadas, póde afinal informar o illustre ex-director de Fazenda, dr. Justo Mendes de Moraes, que estavam pontualmente pagos o operariado e o funccionalismo e tinham sido satisfeitos até 31 de dezembro os debitos por alugueis de predios e as subvenções em atrazo, ficando apenas por pagar o que não havia, sido reclamado.

Os pagamentos de restituições, recuos, indemnizações, etc., com processos ultimados alguns desde 1904, estavam obedecendo rigorosamente á ordem de exercicio; naquella data, eram annunciados os relativos a 1914, 1915 e 1916.

Por se prestar a abusos a fórma desde muito admittida nos pagamentos de fornecedores, foi ella substituida pelo mais rigoroso criterio de antiguidade, conforme relações préviamente publicadas no orgão official. Estavam, na occasião, sendo pagas as contas do mez de janeiro, havendo agora a chamada attingido ás do mez de abril findo.

Pelo credito supplementar de 12.586:098$693, do dec. n. 1.391, de 13 de setembro, foram despendidos 3.928:182$970 com pagamentos nele previstos.

Os quadros sobre a Divida Passiva, publicados em junho do anno passado no relatorio da Fazenda não permittem, com exactidão, um confronto esclarecedor com elementos agora fornecidos a respeito.

As considerações anteriormente desenvolvidas justificam a maxima reserva na utilização das cifras publicadas. Afim de demonstrar, todavia, o esforço que empregámos para diminuir a divida fluctuante encontrada, enumeramos a seguir algumas parcellas de encargos que, segundo aquelle relatorio, passaram para 1919 e as parcellas corespondentes dos que ficaram para 1920, estas, de accordo com a synopse em annexo.

Contas, restituições e recuos:

Até 1919 . . .	7.437:067$222
Em 1920 . . .	5.579:896$379

Operarios, folhas em atrazo:

Até 1919 . . .	2.724:849$827
Em 1920 . . .	493:857$957

Alugueis de predios e subvenções:

Até 1919 . . .	1.022:663$167
Em 1920 . . .	238:772$628

Obrigações a pagar (Bancos):

Até 1919 . . .	7.500:000$000
Em 1920 . . .	5.000:000$000

Com o trabalho que nesse sentido temos feito, a divida fluctuante, que o citado relatorio afirmava attingir em 31 de janeiro de 1919 á importancia de 29:510:731$051, estava, conforme informação prestada, assim reduzida, em 31 de março do corrente anno:

Encargos anteriores a 1919 . .	19.391:068$268
Encargos de 1919	1.625:215$855
Somma	21.016:284$123

Na parcella dos encargos de 1919 mantivemos incluidos réis 975:900$000 do resgate das apolices correspondentes ao segundo semestre do anno findo, para o qual, entretanto, já fizemos recolher mil contos á Caixa de Depositos. O *deficit* do exercicio fica reduzido a 625:215$855.

Desde 1914, porém, estão em atrazo amortizações dos emprestimos internos, como demonstra o quadro junto da synopse. A despesa com os titulos a resgatar póde agora ser assim discriminada:

5.043 apolices de £ 20 ou sejam £ 100.860 a 15$ . . .	1.612:900$000
5.298 apolices de 1906 (papel)	1.059.600$000
3.800 apolices de 1909 (papel)	760:000$000
392 apolices de 1914 (papel)	78:000$000

Do emprestimo de 1904 foram resgatadas 493 apolices no 2º semestre de 1919 e 500 em fevereiro ultimo. Do emprestimo de 1906, em setembro, foram resgatadas 47.

A divida consolidada, com o calculo da libra a 15$000, está assim constituida:

Interna	129.225:450$	
Externa	97.863:750$	227.089:200$000
o que, com o total verificado da divida fluctuante . . .		21.016:284$123
Somma . . .		248.105:484$123

Não ignoram os srs. intendentes que a despesa com o funccionalismo, antes da organização dos quadros determinados agora pelo Dec. n. 1.418, de 29 de abril ultimo nos termos do Dec. n. 1.329, de 1 de maio de 1919, ratificado como foi, pelo de n. 2.135, de 1 de setembro do mesmo anno, já se elevava a 19.109:831$265. Addicionada a parcela exigida pelos compromissos decorrentes dos emprestimos, só com isso se verifica uma despesa, pouco mais ou menos de 40.000:000$000. Accrescentem-se as cifras dos encargos dos exercicios anteriores, mais as responsabilidades com o pessoal titulado de acordo com aquellas referidas leis, e ficará justificada a nossa tão combatida preoccupação de reduzir, com o maior empenho, a despesa encontrada.

Não fosse tambem a resolução de sustar diversas obras, das muitas que estavam sendo executadas, e de liquidar, mediante accordo, grandes compromissos existentes, e a administração teria sido fatalmente obrigada a recorrer ao credito ou a suspender pagamentos.

Informações tão completas quanto possivel, prestadas agora mostram ter attingido a réis 58.829:107$206 a despesa paga de janeiro a julho do anno findo, tendo sido de 34.303:223$928 a do resto do exercicio, inclusive janeiro addicional.

Os onus liquidados por pagamentos feitos no exercicio de 1919, elevaram a respectiva despeza a 93.132:331$134.

Foi absolutamente impossivel solver os compromissos a que se destinava o credito aberto pelo Dec. n. 2.172, de 24 de dezembro ultimo.

Embora não desesperadora, a situação reclama evidentemente a attenção solicita dos Poderes Municipaes.

E' cedo para prever a quanto attingirá a arrecadação do exercicio. Do excesso que se verifique sobre o orçado, dependerá a abertura de nova senda para o restabelecimento das finanças municipaes.

Os termos da proposta do futuro orçamento, discutidos com a elevação que é de esperar de vosso patriotismo, fazem crer na possibilidade de ser votada sem *deficit* a nova lei annual.

Informações obtidas da repartição competente e calculos então reproduzidos sobre compromissos assumidos no primeiro semestre nos levaram a dizer na mensagem de 15 de outubro do anno passado que, ao encerrar o mesmo exercicio, o *deficit* deveria attingir tão elevada importancia que despertaria justificadas apprehensões. Só a confiança logo manifestada pelo contribuinte nos fazia animosamente esperar exito desejavel.

O *deficit* de 1919, já agora de 40.601:021$037, resultante do credito e debito da conta "resultado do exercicio", segundo o balanço da commissão de partidas dobradas, não póde ser calculado com a inclusão no balanço da despeza, de debitos por sommas apreciaveis, ainda não verificadas devidamente ou que, por motivos diversos, estão sujeitos ainda a estudos das repartições ou de commissões nomeadas.

A synopse annexada á mensagem e que constitue meticuloso trabalho do digno e infatigavel funccionario do Thesouro Nacional, sr. Elpidio João da Boamorte, que tantos serviços vem prestando, com intelligencia, solicitude e zelo, á actual administração, elucida em varios pontos muitas das informações que neste momento apresntamos ao Conselho.

Comprehende a referida synopse o seguinte:

"*Divida fluctuante* (Exercicios anteriores a 1919 — Exercicio de 1919) — *Divida consolidada* (Interna e Externa). — *Emprestimos internos* (Demonstrativos do atrazo das amortizações dos emprestimos da Prefeitura, consignando valor e quantidade de apolices). — *Deficit* do exercicio de 1919 (Credito e debito da conta "resultado do exercicio". *Deficit* da conta "Caixa Geral" no exercicio de 1919. Demonstrativo da despeza paga no exercicio de — 1919 (Caixa Geral) — Caixa de réis.... 26.000:000$000 — Caixa de... £ 10.000.000-0-0 — Periodos de janeiro a 29 de julho e 30 desse mez a dezembro de 1919 e de janeiro a março de 1920, addicional de 1919. — *Demonstrativo da divida* passiva, constante de processos existentes no Archivo da 1ª Sub-Directoria. — *Demonstrativo da despeza por conta do credito supplementar* aberto pelo decreto n. 1.391, de 13 de setembro de 1919. — *Renda do triennio* de 1917 a 1919. — *Comparativos* entre os exercicios de 1917 e 1919 e 1918 e 1919. — *Outros detalhes*."

Facto caracteristico de nossos tempos, o crescimento extraordinariamente notavel da despeza publica só deve inspirar receios quando a applicação das rendas não satisfaz legitima e imperiosa necessidade do Estado.

Depois de explicar, em geral, as causas do crescimento das despezas publicas, sentencia Gide, com muita propriedade, que, se a ruina houver de chegar, virá — não da proporção crescente de semelhantes despezas, mas do destino que houverem tido.

São ineguavelmente as conclusões que se impõem, quando examinamos a situação de embaraços a que se acham reduzidas algumas unidades da Federação, como o Districto Federal, dotadas dos melhores elementos para prosperar. A ruina poderá bater-nos ás portas, trazida pela imprevidencia ou pela má applicação da receita publica.

Quando o progresso nos empolga em todos os ramos da actividade e a população trabalha com ardor e esperança, aos governos cumpre animar esse movimento correspondendo aos sacrificios do contribuinte com a honesta applicação dos tributos que arrecada.

Emprestimos e respectiva escripturação

Com os elementos de que dispunha a escripta da Prefeitura, foi continuada a estabelecida pelo methodo de partidas dobradas, procurando-se regularizar a situação das Caixas de emprestimos.

Na synopse, que a esta acompanha, firmada pelo illustre director de Fazenda sr. Elpidio João da Boamorte, encontrarão os srs. membros do Conselho elementos sufficientes para attestar a quanto attingem os compromissos da Prefeitura, em relação ás suas dividas interna e externa. Quaesquer outros esclarecimentos que se tornarem precisos, dar-nos-emos pressa em fornecer.

Foram encontradas irregularidades, que, autorizado por dispositivo da lei orçamentaria vigente (artigo 342), procurámos sanar; se assim não procedessemos, não teria sido possivel apresentar o balanço do exercicio de 1919.

Determinámos que na escripta ficasse esclarecido, com a indicação das respectivas datas, a quem poderá caber a responsabilidade de taes actos, sem embargo de continuar a repartição competente a effectuar indispensaveis pesquizas, que, acreditamos, revelarão apenas irregularidades sem maior alcance. Estamos prompto, nesse particular, a offerecer as informações que nos forem solicitadas.

Deve o Conselho ter conhecimento de que as leis reguladoras da applicação dos emprestimos não têm sido devidamente observadas. A lei municipal n. 1.124, de 22 de junho de 1907, por exemplo, fundada no decreto legislativo federal n. 1.620, de 31 de dezembro do anno anterior, autorizou a Prefeitura a contrahir um emprestimo de £ 10.000.000, destinado ao resgate dos emprestimos de 1896, 1904 e 1906, á liquidação da divida fluctuante e, bem assim, a melhoramentos no Districto. Em 1912, por escriptura de 31 de Janeiro, a Prefeitura considerou creadas apolices no valor nominal de 10.000.000 esterlinos, contratando, no mesmo dia 31, com Seligman Brothers, de Londres, a venda de £ 2.500.000, ao juro de 4,5 % e ao typo de 90, em clausula de opção em favor dos mesmos banqueiros para, no prazo de um anno, adquirirem as £..... 7.500.000 remanescentes.

Recebida, assim, parte do emprestimo, foi logo applicada, sem que, até abril de 1919, houvesse sido utilizada aquella preferencia concedida, nem realizada operação alguma sobre as £ 7.500.000 restantes. Em maio, tambem de 1919, porém, resolveu a Prefeitura contrahir, por conta da citada autorização e com garantia daquelle saldo, um emprestimo de $ 10.000.000, levado a effeito por escriptura de 26 de maio, com os banqueiros Imbrie & C., de Nova York, ao juro de 6 % e ao typo de 87, recebendo $8.700.000, cujo movimento passou a figurar na Caixa de £ 10.000.000.

Desse ultimo emprestimo, recebeu a Prefeitura, com a conversão em papel, a quantia de réis....... 31.142:500$000, com a qual foram supprimidas a Caixa Geral, e a de 26.000:000$000 respectivamente, com as importancias de réis....... 1.152:350$170 e 18.000:000$000. Despenderam-se mais com o serviço do emprestimo 388:300$000; com remessas aos banqueiros, em Londres, 6.118:619$600 e, finalmente, com o pagamento dos juros de $ 10.000.000, a importancia de 1.072:500$000. Em serviços ou melhoramentos no Districto foram applicados 4.518:055$761, elevando-se, com isso, a somma total a réis 31.249:823$534.

A Caixa de £ 4.000.000 apresenta, segundo informações da Directoria de Fazenda, um saldo de 147:592$408. A Caixa de réis.... 20.000:000$000 apresenta um saldo de 3:501$230, desde 3 de fevereiro de 1918.

A proposito das finanças municipaes, a repartição de Estatistica confirma o que temos dito e salienta a necessidade de regularizar a escripta dos emprestimos, demonstrando os grandes onus advindos para a Prefeitura, principalmente dos externos.

O relatorio da Directoria de Estatistica e Archivo publicado em 1919, abrangendo apenas informações e dados até 1918, dá a conhecer o movimento de todos os emprestimos, precedendo-o das seguintes condições:

"Refere-se ás finanças da municipalidade, suas rendas e despezas annuaes, operações de credito, etc., o novo fasciculo do *Annuario*, entregue aos editores; para dar mostra do alto interesse que póde offerecer essa segunda parte da util publicação periodica da Directoria, ao presente relatorio juntamos alguns mappas ali insertos, depois de havel-os mandado continuar até 1918, por maior interesse. Assim figuram, entre outros, os mappas dos emprestimos externos, cuja escripta, por ser mais perfeita, permitte o levantamento dos respectivos resumos com o registro dos pagamentos annuaes feitos por conta. Dos internos, a escripta pouco uniforme em alguns exercicios, como trabalho feito sem a preoccupação de ser depois utilizado pela estatistica, torna, por tal modo difficil a apreciação, que por duas ou tres vezes já foi o trabalho iniciado e, em seguida, sustado deante de difficuldades compromettedoras e de insuperaveis lacunas e confusos registros.

Dos tres emprestimos externos, o primeiro do valor nominal de cinco mil contos, contrahido em 1889 com a firma Morton Rose & C., e cujo resumo figura em seguida, constitue uma pagina eloquente do que tem sido, por esse lado, a lamentavel vida financeira do mais importante municipio da Republica. A tal ponto já se elevou a somma das prestações pagas, com amortização e juros, 16.205:092$887 (afóra as despezas correlatas tambem apuradas que, pelo respectivo quadro, facilmente se verifica haver a Prefeitura pago, até agora, mais do quadruplo do liquido realmente apurado e que não foi além de 3.950 contos, tendo sido de 79 % o typo do emprestimo!... De tal fórma é ahi clamorosa a eloquencia dos proprios numeros, que se não faz mistér ampliar o commentario illustrativo do trabalho."

Buscámos, de proposito, elementos colhidos em anteriores administrações, para, com o Conselho, reflectir sobre a parte financeira da Prefeitura, sobretudo quanto ás suas dividas interna e externa, afim de serem suggeridos meios de attenuar os males que defluem da actual situação.

Não se póde tornar o Conselho Municipal responsavel pelos prejuizos que até agora têm pesado sobre os cofres municipaes, pois, opportunamente, attendendo ás condições dos mercados, autorizou a realização do emprestimo externo de 10.000.000 esterlinos, destinado ao resgate dos emprestimos de 1896, 1904 e 1906.

Levada a effeito apenas, como mostrámos, parte da referida operação, acham-se agora £ 7.500.000 caucionadas, como garantia da ultima operação realizada em 1919. Ficou, por esse motivo, a Prefeitura impossibilitada de lançar mão, para o devido aproveitamento, do recurso que assim lhe restava, dependente embora de nova autorização dos Poderes Legislativos Federal e Municipal.

Se tivesse em tempo sido effectuado o resgate e observado a lei, grandes sommas, applicadas hoje a amortizações e serviços de juros, teriam mais util applicação.

Da penosa provação que soffre o Municipio, deve resultar a convicção de que o uso immoderado do credito crêa situações cada vez mais difficeis.

O orçamento em vigor mostra que, dos tributos já exigidos do povo, 16.562:603$571 são destinados ao pagamento de juros e amortização.

Adoptando principios differentes, tememos sempre o abuso do credito. Entendemos que apenas deve ser utilizado quando constitue meio de resolver situações difficeis da administração publica.

Em face do que acabamos de referir, julgamos opportuno chamar a attenção dos Srs. Membros do Conselho para o importante problema da regularização dos emprestimos da Prefeitura. Acreditamos que, aguardando momento propicio, não será impossivel realizar vantajosa operação de credito interno.

A operação poderia ser feita em parcellas, e a primeira emissão — destinada ao resgate do ultimo emprestimo, que, além de razões conhecidas e evidentes em face do teôr de seus contratos, mantem e exige garantias superiores ao valor effectivo da somma recebida, retendo £ 7.500.000 em caução.

Para exacto cumprimento do art. 100 do Dec. n. 5.160, de 8 de março de 1904, e afim de poder o Conselho estudar cabalmente o assumpto, resolvemos publicar agora todas as escripturas de contratos dos emprestimos celebrados, algumas até hoje não divulgadas, todas reproduzidas, em annexo, por cópia literal dos livros e documentos da Prefeitura. Deixamos de publicar o contrato do emprestimo de 1919, por ter tido a devida publicidade, na occasião em que foi realizado.

Habitações populares

Solicitado por orgãos da imprensa, temos, em entrevista, expendido antiga opinião a proposito da construcção de predios a preço modico, realçando os effeitos que deverá produzir a regulamentação da lei federal n. 2.407, de 18 de janeiro de 1911. Esperamos que o governo federal providencie, com urgencia, no sentido de dar execução á citada lei.

E' de justiça salientar que os poderes municipaes não se têm descuidado do assumpto; as leis votadas, entretanto, não produziram effeitos salutares.

A cobrança do imposto territorial de accordo com o regulamento que expedimos, sob o ponto de vista geral, trará vantagens, que, entanto, não serão bastantes para debellar a crise.

Diminuição de 50 % sobre licenças para construcções de predios a serem alugados por preço modico; simplificação dos processos das licenças; calçamento e outros melhoramentos nas zonas onde forem edificados predios em taes condições; facil transporte para os bairros que se destinem a edificações para o proletariado — são providencias que, facilitadas pelo Conselho, no que estiver dentro da propria alçada, poderão, pelo menos, attenuar a falta de habitações, concorrendo para a solução de tão serio problema.

Os srs. intendentes, ainda aqui, correspondendo, certamente aos bons desejos do Executivo Municipal, corporificando em projecto as idéas que suggerimos e outras que o patriotismo lhes inspirar.

Como salientámos em entrevista publicada no *Jornal do Brasil* de 24 de abril ultimo, a assignatura de um contrato previo com a Prefeitura é precisamente uma das condições expressas para obtenção dos favores que a lei concede. A' autoridade municipal caberá, então, determinar as zonas mais apropriadas para taes edificações e outras exigencias de interesse publico ou de caracter technico, em troca da isenção, pelo prazo minimo de 13 annos, de taxas ou impostos relativos á acquisição dos terrenos, construcção, posse e transferencia dos immoveis. Cumpre, porém, fazer actualmente uma restricção, quanto aos ipostos dados em garantia de compromissos assumidos pela Municipalidade.

Posta em execução a lei n..... 2.407, será necessario autorizardes o Poder Executivo Municipal a transigir, no que fôr de vantagem, com o governo federal.

Nas considerações desenvolvidas na mesma entrevista, occorreu-nos encarar a questão sob outros aspectos.

Conhecida a elevada cifra do recente augmento de vencimentos votado para o funccionalismo federal, seria de opportunidade formular agora o Congresso um projecto, que determinasse a applicação desse augmento especialmente á acquisição, para funccionarios publicos, de predios construidos por systema semelhante ao que foi decretado naquella mesma lei.

Egual favor deveria ser extensivo aos militares, cogitando-se de identicas disposições para os Estados.

No Districto Federal, para a acquisição do predio, poder-se-ia descontar, por exemplo, uma taxa razoavel de 20 %, approximadamente, sobre os respectivos vencimentos. Dessa quota, dois terços seriam destinados á amortização do capital, reservando-se um terço para juros.

Poderia assim ser diminuida a avultada despesa annual, avaliada em 31.787:982$670, creada agora no orçamento da União. Admittindo um plano seguro e efficiente em taes condições, teria o governo federal, no começo, de despender alguns milhares de contos, despesa que, entretanto, iria necessariamente diminuindo, de anno para anno.

Lembrámos então, egualmente, a vantagem de se instituir uma Caixa especial no Montepio dos Empregados Municipaes, applicando os recursos obtidos á acquisição de predios para os respectivos contribuintes, por accôrdo facilitado nesse caso pela Prefeitura, na occasião de ser firmado o contrato previo exigido na referida lei.

As suggestões aqui offerecidas ao espirito arguto dos illustres membros do Conselho Municipal representam, em verdade, modestas contribuições para o estudo do problema das habitações populares.

Urge encarar a questão de modo decisivo, pois a intensidade da crise não permitte sejam por mais tempo adiadas as providencias instantemente reclamadas dos poderes publicos.

Repetem-se agora as queixas e protestos com maior anciedade, o que revela o mão estar de grande parte da população, quasi sem tecto á espera de resoluções e medidas que precisam ser immediatas e positivamente praticas.

Em seguida trata do funccionalismo Municipal, dizendo depois de alguns commentarios:

"E' justo que se procure, sem exageros, prestigiar o empregado digno no cumprimento de suas obrigações regulamentares, fortalecendo-o com a noção de que, para amparal-o devidamente nos seus direitos, nas justas aspirações de cada um, é bastante uma lei clara, insophismavel, moldada nos mais elevados principios liberaes do regimen.

Accresce ter sido de nossos dias a abolição de quaesquer differenças entre funccionarios e antigos operarios, jornaleiros, diaristas e mensalistas da Prefeitura.

Ao elaborarmos o respectivo regulamento (Dec. n. 1.418, de 29 de abril ultimo), nossa principal preoccupação foi manter as garantias que o acto legislativo n. 2.135, de 11 de setembro de 1919, ratificando o Dec. n. 1.329, de 1º de maio do mesmo anno, creara para essas classes de servidores municipaes.

A organização dos quadro exigiu trabalho insano, tendo sido convocados os directores e chefes de serviço da Municipalidade, os quaes, em diversas reuniões realizadas, deram informações e uteis conselhos.

Reconhecemos que a transição não se fará sem difficuldades, tendo em vista todas as vantagens e direitos hoje extensivos aos operarios, jornaleiros, diaristas e mensalistas. Para evitar futuras questões, incluimos o art. 32 do regulamento, dispondo que, em casos omissos, as duvidas no mesmo regulamento ou nas instrucções annexas, serão sempre resolvidas mediante portarias do Prefeito.

Para não perturbar o serviço, como a lei não autorizava a abertura de creditos, inserimos no citado regulamento o art. 33, que consideramos de salutares effeitos, respeitando dest'arte o valor dos salarios que o pessoal percebia e continua a perceber. O quadro, de accordo com a lei, devia ser limitado, em sua organização, ao minimo possivel do pessoal exigido para a realização dos serviços permanentes, sem que com isso fossem, entretanto, prejudicados aquelles que, pelo tempo de serviço, deviam gozar dos beneficios da mesma lei.

Evidentemente infundada é a critica ao acto executivo, quando afirma ter havido diminuição de estipendios, pois ficou expresso claramente que os vencimentos continuariam a ser pagos como estavam sendo na data do regulamento.

No futuro orçamento, será preciso accrescentar, á verba designada para o quadro effectivo, a indispensavel para cobrir a differença existente.

A' medida que se forem verificando vagas no quadro, serão ellas preenchidas com os operarios, jornaleiros, diaristas e mensalistas, extraordinarios, os quaes passarão a perceber os vencimentos da tabella. As vagas deixadas pelos extraordinarios não serão preenchidas.

Urge, por tudo isso, que o Legislativo local, cujo interesse a respeito já se manifestou com a competente commissão especialmente nomeada para estudo do Estatuto dos Empregados Municipaes e com os dois projectos já apresentados, queira attender agora á inadiavel questão, debatendo-a com superioridade de vistas e produzindo obra digna de sua sabedoria, sem exageros e á altura das necessidades administrativas.

Theatro Municipal

Diz o prefeito:

"De accordo com o edital publicado, conseguimos contractar a occupação do Theatro, nos mezes de maio a outubro. Nesse sentido assumiram compromissos o emprezario W. Mocchi e a Empreza Nacional de Operas.

Deferimos ainda uma representação da Sociedade Brasileira de Auctores Theatraes, afim de attender a justas reivindicações em prol do nosso Theatro, pelas quaes ha muito se vêm batendo os escriptores nacionaes.

Precisa o Theatro Municipal de novos tapetes, alfaias diversas, de vestuario para o pessoal e de pequenas reparações. Para esse fim, segundo orçamento do respectivo director, é indispensavel a votação de creditos supplementar e extraordinario na importancia de .... 200:000$000. Consideramos urgente a votação desses creditos, agora que o Brasil vae ser honrado com a visita de ss. mm. o Rei e a Rainha dos Belgas, tendo-se cogitado de uma recita de gala, em homenagem aos regios visitantes.

A proposito tivemos a honra de combinar medidas necessarias com s. ex. o sr. presidente da Republica.

Com a applicação escrupulosa do credito solicitado, será talvez possivel attender a outras reclamações da direcção do nosso bello Theatro."

Commissão Especial de Assistencia

Está concluido o serviço de recenseamento e estatistica de todas as associações de beneficencia desta capital e escripta a historia minuciosa de todas as instituições de caridade aqui existentes.

Com isso se poderá emprehender a systematização dos serviços de "Assistencia Publica e Privada".

As providencias já tomadas, porém, não são ainda sufficientes para o regular funccionamento da "Commissão Especial"; outras medidas são necessarias, como, por vezes tem ponderado o seu presidente, sr. dezembargador Ataulpho Napoles de Paiva, inclusive no minucioso officio que tivemos ensejo de vos enviar.

Convem que o Conselho, como melhor entender, remova os embaraços e inconvenientes que impedem a completa efficiencia desse serviço, ha sete annos sempre executado pela Commissão.

Instrucção Publica

E' inutil tentar a reorganização do ensino municipal, sem partir da adopção de certas medidas, que modifiquem de modo radical varias disposições das leis actualmente em vigor, e que com elle se relacionam.

Regido por leis que se contradizem, confundem e annullam, elaboradas de accordo com as conveniencias pessoaes do momento, e não com as necessidades provadas do ensino, vem este, ha muito tempo, antes ao sabor da inercia do que caminhando pelo dever de progredir.

Todos os actos praticados pela administração foram norteados pelo desejo de:

a) Dar cumprimento a determinações legaes;

b) Estabelecer o regimen da recompensa ao merito, como factor predominante, quando não exclusivo, para as nomeações e promoções;

c) Firmar, com justeza, a noção da responsabilidade individual de cada funccionario na respectiva esphera de acção;

d) Demonstrar, de maneira evidente, as vantagens da imparcialidade na applicação das disposições das leis vigentes;

e) Fazer desapparecer certas praxes abusivas, substituindo-as por normas invariaveis, quando applicadas a casos semelhantes.

Quem acompanha, de perto, os problemas que interessam a instrucção publica municipal, já vae sentindo as vantagens dessa orientação. Incumbir-se-á o tempo de dizer melhor, e com mais eloquencia, da razão de semelhante proceder.

Escola Normal

Como homenagem inicial á moralidade do ensino, foi determinada a exclusão de todas as normalistas que haviam conseguido matricular-se mercê de attestados falsos. A inflexibilidade revelada na applicação de tal medida, provocou protestos dos interessados, mas a semrazão evidente da causa nada permittiu em favor do que pretendiam.

Foi necessario punir os responsaveis pela expedição de diplomas fraudulentos, e assim se fez a contragosto, mas por cumprir dever imperioso.

Opportuno é que se inicie, sem perda de tempo, a construcção de edificio proprio para o funccionamento da Escola, uma vez que foi impossivel transferil-a para o predio onde se acha installado o Asylo São Francisco de Assis. Actualmente, em predio construido para escola primaria, sem o espaço preciso e as indispensaveis commodidades, a nossa Escola Normal, por maiores e mais proficuos que sejam os esforços da administração, não póde realizar os fins a que se destina. E isso porque sobre se fazer mistér adoptar um horario forçado, em dois turnos, não é possivel cuidar, como fôra necessario, da saude dos alumnos, que, via de regra, enfraquecem á medida que progridem no curso. Com esse regimen, ao serem nomeados professores, andam muito longe de ter a resistencia physica indispensavel ao exercicio das novas funcções. Assumindo-as, quando chegam a fazel-o, iniciam logo a serie interminavel das licenças que lhes atrazam a vida e desorganizam o ensino.

Lembra o illustre director de Instrucção a necessidade de imprimir-se á livre docencia o cunho que lhe é peculiar, e no qual consiste a sua propria razão de ser.

Para isso será necessario que não volte a vigorar uma das actuaes determinações da lei orçamentaria, por força da qual prevalece exclusivamente o criterio da antiguidade para a escolha dos regentes de turmas, quando docentes, pois o motivo da selecção, nesse caso, deve ser, sempre, a competencia. E o meio pratico de chegar a esse resultado consiste em permittir aos alumnos a escolha dos docentes.

Quanto ao novo predio para a Escola, do credito extraordinario de 8.000:000$ pedido para obras novas, poderá ser destinada a somma necessaria para inicio da construcção no corrente exercicio, devendo o orçamento futuro consignar a verba de 700:000$ para a respectiva conclusão.

Predios escolares

Desempenhavamos o alto cargo de Intendente Municipal, quando, em 1896, apresentámos o projecto n. 92, longamente fundamentado, autorizando o Prefeito a consolidar o dominio de todos os terrenos de propriedade do Municipio, dados em emphyteuse.

Dispunha o art. 3º do projecto:

"O producto da consolidação será logo applicado na compra de predios e apolices de 5 %, da divida da União.

Paragrapho 1º. Estas apolices serão averbadas na Caixa de Amortização com a clausula de inalienaveis.

Paragrapho 2º. Os predios adquiridos serão destinados a escolas e tambem inalienaveis."

Evidentemente, pois, desde aquella época, ha vinte e seis annos, era intuito nosso resolver o magno problema da construcção de predios escolares, aspiração que pretendemos tornar realidade agora, que occupamos o cargo de Prefeito do Districto Federal.

Em 1916, pelo Dec. Leg. numero 1.760, de 21 de setembro, foi aquelle projecto, com algumas alterações, transformado em lei, estando já elaborado e prompto o respectivo regulamento. Uma vez obtidos os desejados effeitos dessa lei, começarão a ser construidos os primeiros predios.

Se, porém, o Conselho attender, como esperamos, ao pedido formulado em outro logar, de um credito supplementar á verba destinada a obras até a somma de

8.000:000$000, destinaremos tambem a quantia necessaria á construcção dos primeiros typos de predios escolares, de modo a iniciar immediatamente esse alevantado emprehendimento. Para isso, as plantas e modelos de construcção estão sendo examinados na Directoria de Obras.

A construcção de predios, amplos e confortaveis, nos quaes possam ser instruidos e educados os alumnos das escolas primarias trará, além de muitas outras, as seguintes vantagens:

a) Desapparecimento da verba necessaria para aluguel dos predios, a qual augmenta progressivamente;

b) Possibilidade de dar-se instrucção ás creanças, sem lhes estragar a saude. A área de todas as salas de aulas das actuaes escolas primarias orça por 54.145 m2, quando deveria attingir a 75.218 m.2, para que não houvesse aglomeração prejudicial. As nossas escolas não deverão, pois, accommodar mais de 44.364 alumnos; em 1910, é certo, comportaram cêrca de 60.000, com manifesta infracção das disposições legaes e dos principios hygienicos. Ainda assim, esse numero não attingiu á metade da provavel população escolar do Districto Federal;

c) Realização possivel do ensino de trabalhos manuaes, cuja orientação deverá variar, segundo se trate de escola rural, urbana ou insular;

d) Organização do escotismo e de jogos infantis, cujo exercicio permittirá, além das vantagens de ordem psychica e physica, angariar auxilios para o entretenimento e melhoria das caixas escolares;

e) Creação das villas escolares, que resolverão o problema da instrucção primaria nas zonas ruraes insalubres;

f) Reducção relativa do numero de professores;

g) Uniformização methodica do ensino, se não em todo o Districto Federal, ao menos em cada districto escolar;

h) Mais facil distribuição dos serviços de inspecção pedagogica e medica;

i) Economia de material escolar e facilidade maior da sua conservação;

j) Realização do ensino objectivo das sciencias;

k) Attracção do alumno pela escola, onde encontrará um meio superior áquelle em que vive, educando-o nos principios de asseio e de ordem.

Não ha, portanto, nenhuma necessidade maior e mais premente no que diz respeito á solução dos varios e complexos problemas attinentes ao nosso ensino primario. E', sem duvida, a chave inicial para o conseguimento de tudo mais.

O orçamento vigente consigna a verba de 1.200:000$000 destinada ao pagamento de alugueis de casas para escolas. Não obstante vultuosa, ella se fará insufficiente. [illegible] que se vae cada dia accentuando no preço das habitações.

A essa contingencia, não obstante todas as possiveis opposições, não se tem podido furtar esta Prefeitura. [illegible] que, apezar da enormidade dos gastos, as nossas escolas ainda, em regra, mal installadas, em predios inadequados, sem ar, sem luz, sem os requisitos essenciaes e imprescindiveis á boa hygiene pedagogica.

A solução de tão magno problema é de molde a despertar enthusiasmo e dedicações. Para ella, pensamos, devem, patrioticamente, convergir as attenções de quantos [illegible] os esforços maximos que se prendem ao progresso e á propria existencia do nosso paiz.

Não nos seduz a perspectiva de levantar palacios sumptuosos. [illegible] A modestia, porém, attende á decencia, como a simplicidade não é inimiga da elegancia e do conforto. A construcção de predios escolares, objectivo da mais alta relevancia [illegible] do ensino primario, [illegible] poder apparelhar as classes, não só no que diz respeito ao material escolar e á facilidade dos serviços, como, e principalmente, á selecção dos methodos educativos e pedagogicos [illegible] empregar.

Por outra parte, as vantagens de economia são tamanhas que, por demais, fôra enumeral-as. Zonas ha, e frequentes, onde a construcção de um predio com capacidade para cerca de 800 creanças permittirá immediatamente a suppressão de cinco e seis escolas, com real e notavel proveito para os alumnos e para a administração. A poupança em pessoal e material permittirá que se dotem as nossas escolas das installações mais modernas e adeantadas. E' de lembrar que essa fusão salutar de, por exemplo, seis escolas sob a responsabilidade de uma directora, viria desde logo pela suppressão de cinco logares de professoras, tendo cada qual o vencimento annual de 6:600$000.

A solução do problema é de tal monta e os resultados, sob qualquer ponto de vista, hygienico ou pedagogico, administrativo ou financeiro, avultam com tal magnitude, que estamos certo das sympathias e cuidados com que a iniciativa será recebida por esta egregia Assembléa.

Directoria de Obras e Viação

Grandes trabalhos de remodelação da cidade, quasi todos entregues a empreiteiros e a engenheiros estranhos á Prefeitura, mediante contratos ajustados directamente pelo Chefe do Poder Executivo, por quem eram fiscalizados, determinaram uma quasi solução de continuidade nos encargos proprios da Directoria de Obras.

Procurámos, como era nosso dever, melhorar os serviços da repartição. Mantivemos como director o sub-director dr. Candido Alves Mourão do Vale, que, logo depois, por doente, deixou o cargo. Para substituil-o foi nomeado o dr. Octavio Moreira Penna, que tem prestado os maiores serviços á administração.

Exigiu grande esforço esse trabalho de reorganização. Tendo recebido, nos primeiros dias de agosto, obras, que, como dissemos, vinham sendo executadas por pessoas estranhas á Prefeitura, foi mistér proceder ao arrolamento e arrecadação de materiaes, mediante notas fornecidas pelos proprios responsaveis, unicos elementos de que, ainda assim, podia dispôr a repartição.

Como o objectivo de melhor acautelar o interesse publico, foi organizada uma relação comparativa entre os materiaes restituidos e os fornecidos para as diversas obras, de accordo com os documentos exhibidos nos respectivos processos de prestação de contas. Dessa importante missão foi encarregado o engenheiro Carlos da Gama Lobo, que, pelas difficuldades de toda ordem, principalmente pela deficiencia de elementos, não conseguiu chegar a conclusões seguras, tendo embora colhido resultados interessantes, conforme consta do relatorio da Directoria.

Dentre as obras que encontrámos iniciadas, quasi todas tiveram proseguimento. Poucas foram sustadas — umas, para que, préviamente, se estudassem os protestos levantados por proprietarios de terrenos e bemfeitorias, quanto ao pretendido dominio de zonas occupadas pela Municipalidade; outras, para que fossem devidamente preparados os respectivos projectos, ou aguardassem recursos precisos.

No intuito de realizar, com extraordinaria presteza, custosos melhoramentos, foram egualmente contratadas algumas obras, sem concorrencia publica. Alguns empreiteiros, além disso, foram pagos antecipadamente. Os resultados obtidos não corresponderam á confiança que inspirára aquella resolução: os empreiteiros, em geral, de posse dos adeantamentos, [illegible] compromissos. Pela falta de obrigações, clara e previamente estipuladas, a fiscalização [illegible] tornar efficaz.

Como já referimos, para exame desses contratos, foi nomeada uma commissão, havendo sido observados os preceitos por ella elaborados proficientemente, com grande tolerancia e prudencia, afim de evitar futuros litigios; procurámos, em todos os casos, respeitar legitimos direitos, resguardando, de outro lado, os da Municipalidade. Assim, foram firmados accordos convenientes, para prosseguimento de umas e para a inexecução de outras, já iniciadas ou apenas contratadas. [illegible] pagamento de indemnização [illegible] mesma mediante avaliação prévia.

A intervenção directa, com um operoso engenheiro, dr. Octavio Moreira Penna, em alguns casos de empreitadas [illegible] determinou, tambem sem qualquer indemnização, a desistencia de contratantes que ainda não haviam iniciado os trabalhos [illegible]. Os empreiteiros que chegaram a concluir os serviços [illegible] a assignar termo de responsabilidade pela conservação, durante os prazos habituaes [illegible] pela Prefeitura.

Do relatorio da Directoria consta a exposição clara e minuciosa da ingente tarefa, de que, resumidamente, damos aqui noticia ao Conselho.

Não tendo sido em 1919 distribuidas, inicialmente, as verbas annuaes para custeio dos serviços de conservação, disso resultou a falta de methodo na despesa e o gasto desordenado.

A lei orçamentaria (Dec. numero 2.073, de 31 de dezembro de 1918) consignava apenas a somma de 3.300:000$000, para obras novas e conservação de logradouros. As quantias despendidas logo excederam notavelmente aquella dotação, sendo obrigado, por isso, no começo da nossa administração a pedir ao Conselho um credito supplementar de réis 9.825:266$373, concedido por Decreto n. 2.137, de 13 de setembro de 1919.

Forçado pelas aperturas financeiras, procurámos reduzir despesas, supprimindo aquellas que não eram urgentes.

O quadro abaixo transcripto demonstra o que temos dito.

Importancias pagas, em folha, a titulo de obras novas e conservação, relativas ao 2º semestre de 1919 (incluidas, a partir de agosto, as obras que vinham sendo executadas por pessoas estranhas á Prefeitura e que tiveram proseguimento):

Mezes	Obras novas	Conservação	Total
Julho	483:037$438	352:706$163	835:743$601
Agosto	445:599$220	252:582$760	698:181$980
Setembro	381:708$997	276:896$285	658:605$282
Outubro	365:491$665	245:320$332	610:811$997
Novembro	239:567$128	229:057$259	468:624$387
Dezembro	221:209$064	267:681$342	488:890$406
Somma	2.136:613$512	1.624:244$141	3.760:857$653

Resaltam de prompto as difficuldades que tivemos a vencer, desprovido de recursos o erario municipal, e com a obrigação que se nos impunha de, mesmo cortando fortemente algumas despesas, satisfazer outras que decorriam de serviços imprescindiveis.

Resolvidas muitas duvidas, normalizadas suas funcções, só em novembro e dezembro pôde, finalmente, a Directoria fixar verbas para todas as circumscripções, estabelecendo o limite das despesas [illegible].

[illegible]

Esperamos dentro em breve, em mensagem especial, tratar do serviço de telephones e dos contratos de carris.

Muita difficuldade ha ainda a vencer, posto já esteja a situação, até certo ponto, desanuviada. [illegible] o estudo das reformas e modificações que se impõem, no sentido de melhorar a organização e assegurar a efficiencia dos serviços.

O Conselho encontrará mais amplos informes no relatorio da Directoria; os alvitres sobre reformas de serviços, ahi suggeridos, poderão, completados pela experiencia do Poder Legislativo, trazer grandes vantagens á administração.

Com eguaes minucias, terá o Conselho noticia das providencias postas em pratica em relação ás obras confiadas a pessoas estranhas á Prefeitura; aos contratos de construcção, conservação, desapropriações; aos serviços por administração e, bem assim, aos estudos feitos quanto á legalidade de taes actos. Dentre outras, achamos de interesse salientar a parte daquelle exhaustivo trabalho relativa á construcção da avenida Atlantica, praça 26 de Janeiro, obras no Leblon, Lagôa Rodrigo de Freitas, avenida Niemeyer, tunnel João Ricardo, avenida Rio Comprido, estrada Dous Irmãos, rua Barão de Petropolis, além da parte referente a calçamento de logradouros publicos.

Releva notar que, sem emprestimos, com os recursos exclusivos da propria arrecadação, de 1 de agosto de 1919 a 31 de janeiro ultimo, foram executadas as seguintes obras:

I — Calçamentos:

a) a asphalto:

Rua D. Manoel (trecho)	m,2	1.610
Rua Chile	"	734
" Rosario (trecho)	m,2	1.324,02
" Visconde de Itaborahy (trecho)	m,2	943,33
" Visconde de Inhauma (trecho)	m,2	1.744,18

b) a macadam alcatroado:

Praia Vermelha	m,2	413
Rua Copacabana	m,2	387
" Buarque	m,2	324
" Gustavo Sampaio	m,2	249
" Salvador Corrêa	m,2	5.533
" Paula Freitas	m,2	876
" Francisco Octaviano	m,2	752
" Nove de Fevereiro	m,2	142
" Figueiredo Magalhães	m,2	206
" Miguel Lemos	m,2	458

c) a macadam:

Rua Conselheiro Olegario	m,2	2.870
" Moraes e Silva	m,2	4.095
" General Andrade Neves	m,2	3.307,92
" Otto de Allencar	m,2	1.001
" Bandeirantes	m,2	1.715
" Bom Pastor	m,2	1.050
" Mourão do Valle	m,2	612,25
" Jannuzzi	m,2	581,19
" Antonio de Padua	m,2	1.260
" Silva Rabello	m,2	800
" Retiro Saudoso e Alegria	m,2	2.000
" Berquió	m,2	2.400
" Dr. Bulhões	m,2	6.000
Praça Corumbá	m,2	227,87
Rua General Portinho	m,2	756,42
" André Rebouças	m,2	1.256
" Hilda	m,2	1.111,60
Estrada de Madureira a Deodoro	m,2	4.200
Estrada Anchieta á Pavuna	m,2	3.600
Estrada do Tanque a Var-Grande	m,2	2.400
Estrada S. Pedro de Alcantara	m,2	2.385
Estrada do Mendanha	m,2	15.600
Estrada da Gavea	m,2	3.187
Avenida Niemeyer	m,2	3.982

d) a parallelepipedos:

	m,2	
Ladeira do Ascurra		5.527
Rua Mauá		5.200
" Sotéro dos Reis		3.855
" Maxwell		2.146,69
" Garibaldi		3.355,45
" José Vicente		2.420,67
" Barão do Bom Retiro		2.749,11
" Carolina Meyer		1.600,17
" Joaquim Meyer		1.600
" Palmira		4.050
Largo da Penha		1.500
Rua Gomes Serpa		1.300
" Padre Januario		4.200
" Uranos		3.000
" dos Romeiros		1.860
" Candido Benicio		[illegible]
" São Salvador		[illegible]
" Barão de Guaratiba		[illegible]
" Real Grandeza		[illegible]
Total de calçamentos		154.258,36

Reconstrucções

	m,2	
Praia da Lapa		5.800
" do Flamengo		18.320
" do Russell		9.500
" do Botafogo		3.000
" Vermelha		10.966
" Saudade		5.000
Rua do Barroso		248
" Salvador Corrêa		2.055
" Buarque		420
" Gustavo Sampaio		902
Estrada da Gavea		10.500
Estrada D. Castorina		3.808

Total das reconstrucções 76.832

Total de calçamentos e reconstrucções	231.090,36
sendo de calçamentos	154.258,36
e de reconstrucções	76.832

II — Está quasi concluida a terraplenagem da estrada dos Dois Irmãos.

III — Construiram-se muralhas nas ruas Barão de Petropolis, José de Alencar, rio Jacaré e estrada da Gavea.

IV — Proseguiram os trabalhos da avenida Presidente Wilson, faltando apenas 11 metros para terminar o cáes.

V — Na avenida Niemeyer, além da construcção de parapeitos, boeiros de pedra, com argamassa de cal e areia, macadamização de diversos trechos, sargetas e muralhas de pedra secca .... (1.183 m3), fizeram-se córtes em rocha (774 m3).

VI — Estão em andamento as obras de construcção da avenida Rio Comprido, a partir do largo, comprehendendo o prolongamento do canal e ruas marginaes. Foram reconstruidos alguns trechos do mesmo canal em que houve desabamento e o calçamento da avenida, em sua quasi totalidade, sem falar em obras complementares, como sejam a construcção de diversas galerias nas ruas: Campos da Paz, D. Eugenia, travessa da Luz (em andamento), rua Jequitinhonha, além dos ralos, boeiros e manilhas nas ruas Collina, Aristides Lobo, etc.

VII — Foram ainda construidos boeiros em: ruas Dr. Garnier, Alegria e Navarro, praia Retiro Saudoso (4), estradas do Intendente Magalhães, da Freguezia de Inhauma (4), da Pavuna a Anchieta (3), de Santa Cruz, rua Abolição, estradas Coronel Magalhães, do Rio Grande, da Penha (3), do Vigario Geral, Vicente de Carvalho, do Mendanha (3), da Barra de Guaratiba (3), da Agua Branca (3) e rua dos Limites.

VIII — Construiram-se ainda galerias, de alvenaria ou manilhas e ralos: nas ruas Marquez de Sapucahy, Navarro (para captação das aguas pluviaes e para canalização do rio Papa Couve), nas ruas Moraes e Silva, Ibituruna, General Canabarro, Barão do Bom Retiro (para canalização de trecho de um braço do rio Joanna), rua da Alegria, avenida Vieira Souto, rua Xavier da Silva, Parecis, praia do Retiro Saudoso, ruas Mayrink e Passagem do Gado (Santa Cruz).

IX — Levantaram-se pontes em: Honorio Gurgel, sobre o rio Muguengue; Anchieta, sobre o rio Pavuna; Vargem Grande, sobre o rio Morto; ruas Bento Gonçalves, Pernambuco e Luiz Carneiro. Pontilhões: na rua Carlos de Oliveira, dois na estrada da Vargem Pequena e dois na ilha do Governador, onde foram reconstruidos mais quatro. Nesta ilha, foram reparadas nove estradas, construiu-se uma rampa e reconstruiu-se outra; construiram-se tres boeiros e reconstruiu-se um; fizeram-se escavações e aterros, limpando-se 5.973 metros de vallas, além de grande extensão de cáes edificado.

X — Terminaram-se as obras de perfuração do tunnel João Ricardo, [illegible].

XI — Macadamizou-se a estrada da Penha até Vicente de Carvalho.

Na avenida Presidente Wilson foram construidos 36 metros de cáes. [illegible]

[illegible] a reconstrucção da estrada Nova da Tijuca; calçamento de ruas em diversos bairros. Continua normalmente a macadamização das estradas de rodagem e das alamedas do campo de S. Christovão.

Para obras de saneamento e mediante solicitação do governo federal, foi aberto o credito de 300:000$000, nos termos do art. 331, do dec. n. 2.173, de 1 de janeiro de 1920.

Já se acha approvada a planta, tendo sido publicados os editaes de concorrencia, afim de ser construida uma escola, com accommodações para perto de 1.000 alumnos, nos terrenos do antigo theatro Apollo, legados á Municipalidade pelo generoso emprezario Celestino da Silva.

Os estudos da ponte para ligar o continente á ilha do Governador estão concluidos.

Foi levantada planta de um jardim que pretendemos construir no bairro do Andarahy, em terrenos adquiridos pela Prefeitura. O local exige melhoramentos tambem urgentes, calçamento de ruas e limpeza de riachos, etc. Com a venda das sobras dos terrenos, depois de construido o jardim, esperamos obter somma que compense a despesa.

Como, no caso, não se trate de terrenos desapropriados, indispensavel se torna autorização do Conselho para levar a effeito a venda dessas sobras, preenchidas as demais formalidades de direito.

Os trabalhos de saneamento da zona rural, no que diz respeito ás attribuições da Municipalidade, vão ter desenvolvimento maior; nesse sentido já foram expedidas as necessarias ordens, estando iniciados alguns em Santa Cruz e devendo começar proximamente os de Campo Grande.

Para attender ás despezas com os serviços já em execução e outros que, durante o exercicio devem ser promovidos, e para o inicio da construcção de predios para escolas, é mister autorize o Conselho a abertura de credito supplementar á verba de obras até 8.000:000$000. Escusado é dizer que, nesse ponto, procederemos com prudencia, de forma a evitar *deficits* no exercicio.

O clamor contra a demorada expedição de licenças para construcções, cresceu notavelmente nos primeiros mezes do segundo semestre do anno passado. Procurámos immediatamente conhecer as causas que poderiam justificar a insistencia extraordinaria das reclamações.

Verificamos que, effectivamente, os processos eram demorados, mas apenas em casos de exigencias obrigadas e pela absoluta repulsa a favores autorizados por antigas praxes, sempre invocadas, em duvidas levantadas quanto a interpretação da lei.

Não têm, na actual administração, encontrado acolhida os recursos fundados em supposta — equidade. Por outro lado, a fiscalização constante descobriu grande numero de construcções não licenciadas ou licenciadas em desaccordo com as posturas. As queixas diminuiram, uma vez firmada a convicção de que seria sempre observada a lei.

A situação é hoje, sem duvida, melhor. A cobrança dos emolumentos já vae sendo, geralmente feita sem protestos; os processos de licenças são mais expeditos e mais promptos, desde que foram afastadas antigas [illegible]

[illegible]

Podem os srs. Intendentes vantajosamente concorrer para debellar o mal resultante da falta de habitações.

Ha poucos dias, illustre orgão da imprensa local, sob o titulo "Solução de um problema", affirmava:

> "O problema das habitações, actualmente posto em fóco, devido á crise das casas para alugar, subsistirá, desafiando a argucia dos nossos administradores, emquanto disposições previdentes não forem opportunamente integradas na nossa legislação predial."

E accrescentava: "a crise não revela um phenomeno passageiro e nem póde ser resolvida com medidas de occasião".

Disposições previdentes cabe, sem duvida ao Conselho decretar, autorizando seja revisto o actual regulamento para construcção e reconstrucção de predios, estatuindo novas bases que digam respeito aos modernos preceitos de esthetica, hygiene, saneamento e segurança.

Faz-se mistér conciliar as leis federaes e municipaes sobre a materia; restringir as zonas onde se permittem construcções de um só pavimento ou de certos typos architectonicos; determinar novos limites para os pés direitos minimos. E' necessario regular melhor a altura dos predios; suas condições de illuminação e arejamento; typos e condições das habitações collectivas, açougues, estabulos, cocheiras, leiterias, restaurantes, casas de diversões, construcções de madeiras, barracões, fabricas, officinas e casas para operarios, etc. Cumpre ainda fixar outras disposições relativas ás construcções nas zonas urbana, suburbana e rural, tendo principalmente em vista o augmento da cidade e as vantagens de edificações urbanas com o maior numero possiveis de andares. Urge, finalmente, prescrever os requisitos que devem ser exigidos dos responsaveis pelas construcções, quanto á capacidade profissional e idoneidade.

E' interessante salientar que a renda da 4ª Sub-directoria foi em 1919 superior á do anno precedente em cerca de 50 °|°, excedendo ainda á de todos os annos da grande guerra, com excepção, por differença pequena, do exercicio de 1914. Estamos ainda longe, porém da renda de 1913, anno que precedeu á luta cujos effeitos ainda agora se fazem sentir.

De facto, tendo a arrecadação em 1913 attingido a 1.533:217$856, desceu no anno immediato a 816:088$715 e assim continuou baixando sempre até o minimo de 520:425$620, em 1917, sem grande alteração em 1916 e em 1918.

A renda de 1919, attingindo a 779:761$552, representa uma tendencia sensivel para o restabelecimento da situação anterior, o que ainda vem confirmar a renda dos primeiros mezes deste anno. Sendo o numero de construcções inferior ao de 1918, o augmento da renda deve ser attribuido á maior importancia das obras executadas.

Foram construidos 945 predios e reconstruidos 163; houve accrescimos e modificações em 805, tendo soffrido concertos 2.687.

A renda arrecadada attingiu a 779:761$552, ou mais 259:181$585 do que em 1918. O mappa que se segue demonstra, discriminadamente, a renda de cada anno, desde [illegible]

[illegible]

Ainda uma vez vae ser posta a prova a alta dedicação do Poder Legislativo da mais importante edilidade do Brasil.

Por opiniões e conceitos ouvidos no trato com illustres intendentes; pela imprensa; por manifestações geraes e expontaneas em todos os recantos da cidade, sente-se bem que ha confiança na éra nova, que ahi está, de patriotico trabalho.

Não ha divergencias entre os dois poderes municipaes; predomina o mais digno accordo, com o desejo commum de agir [illegible] mente em prol do Districto [illegible] ral. A politica partidaria, com todos os seus lamentaveis extremos, com as suas paixões perturbadoras, não logrará, certamente, animar quaesquer pequenos resentimentos, uma vez que o prefeito, declaradamente, não tem partido e deseja governar sem outra preoccupação que não seja o cumprimento escrupuloso da lei e a severa defesa do direito.

Nos verdadeiros principios da economia politica haurimos os conceitos que applicamos, a cada passo, nos negocios publicos, consoante as leis naturaes. A exacta observancia das regras e principios adoptados, certo, nos levará a attingir ao elevado objectivo de bem servir o cargo a que nos trouxe a confiança honrosa do primeiro magistrado da Republica.

Sois, srs. intendentes, legitimos representantes de uma população honesta, quer nas idéas, quer nos costumes, e a população honesta nas idéas e nos costumes, affirma Paul Beauregard, é tambem a mais apta a produzir as riquezas.

Seja o vosso lemma — energia no trabalho, sabedoria nas despesas. Será o nosso maior cuidado acatar as vossas deliberações.

Districto Federal, 1 de junho de 1920, 32º da Republica.

Milciades Mario de Sá Freire."

THEATROS

Notas & Noticias

O festival de hoje

E' hoje no theatro Recreio, João Gaspar e Augusto Porto, gerente e secretario da Companhia Rus Filho, realizam no theatro Recreio, a sua festa.

Pela primeira e unica vez será representado o episodio em verso, "O 1023", do dr. Julio Dantas, peça do repertorio de Chaby Pinheiro.

"O solar dos barrigas", a engraçada opera comica, que está em franco successo, terá nesta noite mais uma representação. O espectaculo terminará por "Acto variado" em que os nossos principaes artistas se apresentarão deliciando o publicom com as mais bellas canções e trechos de operetas conhecidas e entre os quaes se canta "O fado das mãos".

"O pé de anjo"

Festejou-se hontem no S. José, condignamente, o 1º centenario das representações da "O pé de anjo", a applaudida revista de Carlos Bittencourt e Cardoso de Menezes, que tem sido vista por mais de 140 mil pessoas, segundo as informações da empresa.

No espectaculo de hontem, foi [illegible]

[illegible] "O pé de anjo".

"Amor de bandido"

[illegible]

"A renuncia" e a "Mascara", no Carlos Gomes

[illegible]

"Flôr Tapuya"

[illegible]

O QUE HA HOJE

CARLOS GOMES — "A renuncia" e "A mascara", ás 8 3|4.

TRIANON — "Terra natal", ás 7 3|4 e 9 3|4.

RECREIO — "O solar dos barrigas", ás 8 3|4.

S. PEDRO — "Amor de bandido" ás 7 3|4 e 9 3|4.

S. JOSE' — "O pé de anjo", ás 7, 8 3|4 e 10 1|2.

CENTRAL DO BRASIL

O ministro da Viação [illegible] requerimento do sr. [illegible] Pereira, solicitando [illegible] juros da mora sobre a quantia de 15:000$000 que lhe foi paga em 1919, relativa á construcção de [illegible] kilometros de cerca de arame, no ramal de Portella a Vassouras, desta Estrada.

—:— Foi indeferido pelo ministro da Viação, o requerimento de Antonio Gomes, recorrendo do acto da Directoria desta Estrada, negando indemnização pelas avarias [illegible] em um vehiculo de sua propriedade, no abalroamento occorrido a [illegible] de dezembro, do anno passado, ao atravessar o leito desta Estrada, na [illegible] rada Senador Vasconcellos.

—:— Para ser tomada em consideração a sua queixa, os agricultores e negociantes residentes no districto de Eugenio Mello, devem completar o sello de seu requerimento.

AVISOS

BRUNNET & C.ª, proprietarios do DEPURATIVO 920 participam ao publico que mudaram o seu laboratorio para a Avenida Mem de Sá n. 264, loja e os seus escriptorios para o 1º e 2º andares do mesmo predio. (8329)

Publicações a pedido

OS DEPURATIVOS: — Ha infinidade de pessoas que têm a tomar medicamentos para purificar o sangue. Este tratamento costuma enfraquecer grandemente, e em taes casos é mister tomar por uma temporada, um bom reconstituinte. Para este uso, recommenda-se altamente a Emulsão de Scott, de puro oleo de figado de bacalhau com hypophosphitos, que sendo alimento concentrado, é um medicamento de poderosa ajuda para fortalecer o organismo. Além disto, o oleo de figado de bacalhau de Noruega, que é o componente principal da Emulsão de Scott, tem por si propriedades depurativas. 524)

UMA CURA

(MANIFESTAÇÃO ESPONTANEA)

Recebemos a seguinte carta:

Mundo Novo, Bahia, Brasil, 25 de junho de 1919.

Levo ao conhecimento de VV. SS. uma cura que acabo de effectuar em minha pessoa, com as suas Pilulas Rosadas do Dr. Williams.

Ha dois mezes que soffria de anemia bem pronunciada e depois de tomar varios preparados sem resultado, foi que a conselho de um meu amigo usei as Pilulas Rosadas do Dr. Williams, ficando actualmente, curado com seis ou oito vidros.

Por outro motivo, autorizo VV. SS. a usar desta na forma que desejarem [illegible]

De VV. SS. Amo. Atto. e Obrigado — *R. Villa Monteiro*.

[illegible] as Pilulas Rosadas do Dr. Williams? [illegible] Em todas as drogarias e pharmacias. (6701)

MUNICIPIO DO POMBA

UM PLEITO AGITADO E UM CANDIDATO POPULAR

Piranha, 7 de Maio de 1920.

Illmo. Snr.

Dr. José Tostes de Alvarenga. D. Directorio politico, deste districto, por seus membros abaixo assignados, resolveu apresentar candidato a um logar de vereador na Camara, o cidadão Antonio Augusto de Oliveira Carvalho. [illegible] chefes do Directorio Antonio [illegible] Couto e Antonio Candido Dias Vieira [illegible] solveu então o Directorio de Piraúba, apresentar aquelle terceiro nome, que, sendo eleito, seguirá na Camara a mesma linha traçada quando foi indicado o nome do Major Sebastião Vieira de Souza, para a vaga anterior a de que hoje se trata.

De V. S.
Amos. Attos. Obros.
Pedro de Paula Pires Filho.
João Rodrigues Vicente.
João Carvalhido.
(G 36923)

COMMERCIO

Rio, 2 de junho de 1920.

ASSEMBLEAS ANNUNCIADAS

Sociedade Anonyma Fonseca Machado, dia 4, ás 3 horas da tarde.

Banco Popular do Rio de Janeiro, dia 5, ás 4 horas da tarde.

Empresa Extractora Brasileira, dia 8, á 1 hora da tarde.

Companhia Cantareira e Viação Fluminense, dia 8, á 1 hora da tarde.

Companhia Brasileira de Publicidade, dia 10.

PAGAMENTOS ANNUNCIADOS

Fluminense, juros.

Dia 7 — Empresa Aguas Gazosas, dividendo.

CONCORRENCIAS ANNUNCIADAS

Quartel-general do 1º districto de artilheria de costa, para o fornecimento de artigos de limpeza e de expediente, dia 3, ás 2 horas da tarde.

Primeira Companhia Ferro-Viaria, para o fornecimento de dormentes para a construcção de uma linha ligando Deodoro á Villa Militar, dia 7, ao meio dia.

Estrada de Ferro Central do Brasil, para o fornecimento de madeiras de lei, dia 7, á 1 hora da tarde.

Estrada de Ferro Central do Brasil, para a construcção de postes telegraphicos no ramal de S. Paulo e na Linha Auxiliar, dia 8, á 1 hora da tarde.

Repartição de Aguas e Obras Publicas, para o fornecimento de 30 toneladas de ferro galvanizado, em tubos, com as respectivas luvas, de diametro interno variavel de uma a duas pollegadas, dia 8, á 1 hora da tarde.

Estrada de Ferro Central do Brasil, para o fornecimento de guindaste, para a estação do Norte, dia 9, á 1 hora da tarde.

Escola Militar, para o fornecimento de generos alimenticios e outros artigos, dia 9, ás 3 horas da tarde.

Estrada de Ferro Central do Brasil, para o fornecimento de machinas e ferramentas, dia 10, á 1 hora da tarde.

Estrada de Ferro Noroeste do Brasil, para o fornecimento e installação de machinas motrizes e operatrizes, para as officinas de Baurú, dia 10, ao meio dia.

Estrada de Ferro Central do Brasil, para o fornecimento de 14.000 toneladas de oleo combustivel, dia 11, á 1 hora da tarde.

Estrada de Ferro Central do Brasil, para a construcção de casas destinadas ás turmas de conservação da locomoção, dia 12, á 1 hora da tarde.

Estrada de Ferro Central do Brasil, para o fornecimento guaritas, dia 14, á 1 hora da tarde.

Repartição de Aguas e Obras Publicas, para o fornecimento de 338.650 kilogrammas de ferro fundido, liso, de ponta e bolsa, tês, peças supplementares de registro e registros de corrediça, dia 14, ao meio dia.

Estrada de Ferro Central do Brasil, paar o fornecimento de objectos de escriptorio, dia 13, á 1 hora da tarde.

Estrada de Ferro Central do Brasil, para o fornecimento de machinas e ferramentas, dia 15, á 1 hora da tarde.

REUNIÃO DE CREDORES

Fallencia de Campos & C., dia 7, á 1 hora da tarde.

Fallencia da Sociedade Anonyma Navio Estrella, dia 7, á 1 hora da tarde.

Fallencia de Antonio Rodrigues, dia 16, ás 2 horas da tarde.

Fallencia de Magalhães & Amil, dia 14, ás 2 horas da tarde.

Fallencia de Christobal & C., dia 14, á 1 hora da tarde.

Fallencia de Antonio Alves Moutinho, dia 14, á 1 hora da tarde.

CAMBIO

Hontem, de manhã, encontrámos este mercado em posição firme, vigorando para o fornecimento de cambiaes as taxas de 15 13|16, 15 7|8 e 15 15|16 d. e para a acquisição das letras de cobertura as de 16 e 16 1|32 d.

Momentos depois da abertura o mercado manifestou-se mais firme, obtendo-se saques de 15 7|8 a 15 15|16 d. e collocação para o papel particular de 16 a 16 1|16 d.

Os negocios conhecidos foram regulares, fechando o mercado em posição calma, obtendo-se cambiaes de 15 7|8 a 15 15|16 d. e collocação para as letras de cobertura a 16 d.

Os bancos não funccionarão amanhã, por ser dia santificado.

TABELLAS DOS BANCOS

A 90 DIV.		
Londres	15 3|4 a	15 15|16
Paris	$309 a	$317
A' VISTA		
Londres	15 3|8 a	15 23|32
Paris	$312 a	$320
Italia	$235 a	$250
Belgica	$328 a	$340
Portugal	$735 a	$841
Nova York	3$970 a	4$030
Suissa	$710 a	$730
Suecia	$860 a	$880
Syria	$317 a	$320
Japão (yen)	—	2$100
Buenos Aires (peso, ouro)	3$790 a	3$910
Buenos Aires (peso, papel)	1$650 a	1$720
Austria	$050 a	$060
Noruega	$710 a	$770
Dinamarca	$680 a	$725
Hespanha	$648 a	$680
Hamburgo	$110 a	$120
Montevidéo	3$880 a	4$010
Hollanda (florim)	1$465 a	1$490
Beyruth	15 3|8 a	15 1|2
Vales, café	—	$310
Vales, ouro, por 1$	—	2$133
CABO		
Londres	15 7|16 a	15 21|32
Nova York	3$980 a	4$020
Portugal	—	$790
Italia	—	$239
Hespanha	—	—
Syria	—	—
Paris	$315 a	$320
Hollanda (florim)	—	1$490
Rumania	—	—
Suecia	—	$880
Noruega	—	$735
Dinamarca	—	$730
Belgica	—	$334
" Palestina	—	—
" Beyruth	—	—
" Suecia	—	$875
" Noruega	—	$730
" Dinamarca	—	$725
" Belgica	—	—
" Japão (yen)	—	2$100
Externas:		
Caixa matriz	15 13|16 a	15 15|16
Bancario	15 13|16 a	15 15|16
Moedas:		
Soberanos	—	19$900
Libras (papel)	—	—
Dollars (papel)	—	3$900
Francos (papel)	—	—
Liras (papel)	—	$270
Escudos (papel)	—	—
Francos belgas (papel)	—	—

CURSO OFFICIAL DO CAMBIO

	90 D|V.	A' VISTA
Sobre Londres	15 7|8	15 47|64
" Paris	$314	$316
" Italia	—	$242
" Montevidéo	—	3$943
" Hespanha	—	$660
" Suissa	—	$725
" Hamburgo	—	$113
" Nova York	—	3$975
" Portugal (escudos)	—	$751
" Buenos Aires (peso ouro)	—	[illegible]
" Buenos Aires (peso papel)	—	1$604
" Hollanda (florim)	—	1$475
" Syria	—	—

CAFE'

EDUARDO ARAUJO & C°.

Rua Municipal, 28 — Rio.

Prestam as melhores contas. (4891)

MOVIMENTO DO CAFÉ

SANTOS

Dia 30:

	Saccas
Entradas	5.466
Desde 1º	133.711
Média	4.373
Desde 1º de julho	3.906.880
Saidas	—
Existencia	2.101.253

PREÇOS

Typo 4 ... 13$200

Posição do mercado: nominal.

RIO

Pauta, 1$120

Entradas em 30:

	Saccas	
E. F. Central	309	
E. F. Leopoldina	3.731	
Barra a dentro	—	
Cabotagem	—	
Total	4.040	
Desde 1º		162.793
Média		6.261
Desde 1º de julho		2.430.202
Média		7.342

Embarques em 30:

Estados Unidos	7.566	
Europa	300	
Cabotagem	—	
Cabo	—	
Rio da Prata	—	
Total	7.866	
Desde 1º		178.083
Desde 1º de julho		2.598.622
Existencia em 1		342.296

Hontem, este mercado abriu estavel, com regular procura e bastante café á venda, tendo sido effectuadas, de manhã, transacções de 2.011 saccas, na base de 16$300, o americano, por arroba, pelo typo 7.

A' tarde, foram realizados negocios de 6.291 saccas, ao mesmo preço da manhã, fechando o mercado em posição inalterada.

A Bolsa de Nova York abriu com 16 a 24 pontos de alta.

Passaram por Jundiahy 5.000 saccas, e entraram por barra a dentro 300 ditas.

COTAÇÕES

	Americano
Typo 3	17$500
Typo 4	17$200
Typo 5	16$900
Typo 6	16$600
Typo 7	16$300
Typo 8	15$900
Typo 9	15$500

MOVIMENTO DO CAFE' A TERMO

Junho: 1ª cotação, 16$400; 2ª cotação, 16$350; 3ª cotação, 16$250; julho: 1ª cotação, 16$250; 2ª cotação, 16$250; 3ª cotação, 16$150; agosto: 1ª cotação, 16$100; 2ª cotação, 16$050; 3ª cotação, 16$; setembro: 1ª cotação, 16$; 2ª cotação, 15$850; 3ª cotação, 15$850; outubro: 1ª cotação, 15$850; 2ª cotação, 15$700; 3ª cotação, 15$600; novembro: 1ª cotação, 15$750; 2ª cotação, 15$650; 3ª cotação, 15$500; dezembro: 1ª cotação, 15$750; 2ª cotação, 15$430; 3ª cotação, não cotado.

Vendas: 1ª cotação, 9.000; 2ª cotação, 6.000, e 3ª cotação, 2.000 saccas.

Total das vendas: 17.000 saccas.

Posição do mercado: 1ª cotação, estavel; 2ª cotação, calmo, e 3ª cotação, calmo.

COTAÇÕES DE ROCHA FARIA & Cia.

MATRIZ: rua Buenos Aires, 160 (1º andar), RIO DE JANEIRO. Caixa Postal, 710

FILIAL: Rua Santo Antonio, 62 (1º andar), SANTOS. Caixa Postal, 224.

End. teleg.: "ROCHAFARIA"

Preços por 15 kilos, no Rio:

Typos	Americano	Europeu
2..	18$500 a 18$800	18$700 a 19$000
3..	18$000 a 18$300	18$200 a 18$500
4..	17$500 a 17$800	17$700 a 18$000
5..	17$100 a 17$400	17$300 a 17$600
6..	16$700 a 17$000	16$900 a 17$200
7..	16$300 a 16$600	16$500 a 16$800
8..	15$900 a 16$200	16$100 a 16$400
9..	15$500 a 15$800	15$700 a 16$000

Mercado FIRME.

Nota — Cafés consignados para Santos, os conhecimentos e correspondencia devem ser enderecados á MATRIZ.

ASSUCAR

Entradas em 31: 7.723 saccos.

Desde 1º: 120,822 ditos.

Saidas em 31: 9.407 saccos.

Desde 1º: 99.788 ditos.

Existencia em 1, de tarde: 103.311 saccos.

Posição do mercado: firme.

COTAÇÕES

Branco crystal	1$200 a 1$260
Idem 3ª sorte	Não ha
Crystal amarello	Não ha
Mascavinho	$970 a 1$020
Mascavo	$920 a $960
2º jacto, branco	Não ha
Branco usina	1$170 a 1$200

ALGODÃO

Entradas em 31: não houve.

Desde 1º: 10.100 fardos.

Saidas em 31: 236 ditos.

Desde 1º: 2.722 fardos.

Existencia em 1, de tarde: 41.774 ditos.

Posição do mercado: firme.

COTAÇÕES

Sertões	39$000 a 40$500
Primeiras sortes	38$000 a 38$500
Paulista	38$000 a 39$000
Mediano	35$000 a 36$000

AGENCIA COMMERCIAL DO B. POPULAR DE MINAS

Sociedade Cooperativa de Responsabilidade Limitada

RIO E SANTOS

Rua Municipal n. 8—Caixa postal, 1673 End. Tel. "COLARES"

Recebemos cafés consignados para Santos; correspondencia e conhecimentos dirigidos para o Rio.

PREÇOS POR 15 KILOS, no RIO:

Typos	Cafés do Sul e Oeste de Minas: Americanos	Cafés do Sul e Oeste de Minas: Cafés de côr	Cafés de outras procedencias: Americanos	Cafés de outras procedencias: Cafés de côr
2	18$600	18$894	18$282	18$384
3	18$384	18$588	17$375	18$077
4	18$077	18$282	17$669	17$771
5	17$771	17$975	17$362	17$465
6	17$465	17$669	17$056	17$158
7	17$056	17$260	16$648	16$750
8	16$543	16$750	16$137	16$239
9	16$035	16$239	15$626	15$728

Mercado FIRME. — *A. J. da Costa Pereira — Sabino De Robertis.*

PINTO, LOPES & C.ª

RUA DOS BENEDICTINOS N. 25 — RIO.

Commissarios de Café, assucar, manteiga e cereaes

BOLSA

VENDAS

Apolices:

Uniformizadas, de 1:000$, 7, 7, para o 1º dia de transferencia, a.	905$000
C. do Thesouro, 80, a.	908$000
Municipaes, de lb. 20, portador, 2, 10, a.	225$000
Ditas idem, 3, a.	223$000
Ditas de 1906, port., 1, a	193$000
Ditas de 1914, port., 10, 30, 1, a.	190$000
Ditas de 1917, port., 7, 8, 30, 100, 400, a.	188$000
Ditas idem, 50, a.	188$500
Ditas nom., 5, a.	190$000
Ditas de Nictheroy, 5, 30, a	88$000
Ditas 2ª emissão, 4, 70, a	87$000
E. do Rio (Popular), 3, 4, 12, 48, a.	97$000
Ditas idem, 1, 1, 1, a.	97$500
Bancos:	
Portuguez do Brasil, 40, a	140$000
Companhias:	
Minas S. Jeronymo, 100, 100, 100, 200, a.	69$000
Rêde Sul-Mineira, 1.000, a	90$000
Productos Chimicos, 10, a	115$000
Nacional de Moagem, 15, a	142$000
Prog. Industrial, 100, a.	187$000
Manuf. Fluminense, 10, a	190$000
Cervejaria Brahma, 50, a	220$000
Confiança Industrial, 50, a	220$000
Tecidos Alliança, 56, a.	239$000
Docas de Santos, nom., 4, 50, 10, 13, a.	480$000
Debentures:	
Santo Aleixo, 25, a.	172$000
Docas da Bahia, 100, a.	135$000
Manuf. Fluminense, 8, a	192$000
Docas de Santos, 15, 20, a	206$000

A Camara Syndical dos Corretores de Fundos Publicos da Capital Federal, em sessão de hontem, resolveu admittir á negociação e respectiva cotação official, na Bolsa, as acções ao portador da Companhia Luso-Brasileira de Oleos, em numero de 5.000, do valor nominal de 200$ cada uma, de ns. 1 a 5.000, integralizadas, representativas do seu capital social de 1.000:000$000.

OFFERTAS

Apolices	V.	C.
Uniformizadas	—	910$000
C. do Thesouro	909$000	907$000
O. do Porto	914$000	906$000
E. Espirito Santo	880$000	850$000
E. do Amazonas	750$000	450$000
" do Rio (Popular)	97$500	97$000
E. do Rio	—	—
Ditas idem, nom.	490$000	—
Ditas de 1914	191$000	190$000
Ditas idem, nom.	—	194$000
Ditas de lb. 20	225$000	223$000
Ditas idem, nom.	—	—
Ditas de 1906	—	193$000
Ditas idem, nom.	—	196$000
Ditas de 1917	189$000	188$500
Ditas idem, nom.	—	191$000
Ditas de Nictheroy	88$500	88$000
Ditas 2ª emissão	87$500	87$000
Ditas de Petropolis	—	202$000
Ditas de Campos	—	200$000
Ditas de Bello Horizonte	—	—
Bancos:		
Brasil	266$000	252$000
Lavoura	175$000	170$000
Commercial	175$000	172$000
Commercio	192$000	—
Mercantil	260$000	255$000
Portuguez	142$000	—
C. de Seguros:		
Brasil	90$000	—
Anglo Sul-Americana	—	280$000
Integridade	—	40$000
Indemnizadora	100$000	—
C. de E. Ferro:		
Minas S. Jeronymo	69$000	68$500
Rêde Sul-Mineira	90$000	89$000
C. de Tecidos:		
Prog. Industrial	188$000	—
Taubaté Ind.	—	400$000
Conf. Industrial	221$000	218$000
Corcovado	197$000	—
Manuf. Fluminense	100$000	—
Alliança	245$000	238$000
Moraes Sarmento	—	300$000
Lanificio de Petropolis	—	210$000
Petropolitana	300$000	—
Brasil Industrial	260$000	250$000
Cometa	270$000	—
Santo Aleixo	—	150$000
Magéense	—	150$000
C. Diversas:		
Docas da Bahia	—	82$000
Docas de Santos	—	480$000
Ditas nom.	—	480$000
Loterias do Brasil	11$000	10$000
Terras e Colonização	13$500	13$000
C. Brahma	225$000	218$000
Transporte e Carruagens	78$000	50$000
Aurea Brasileira	—	55$000
Lav. Confiança	210$000	—
Carbonifera de Araranguá	85$000	—
Diamantifera	12$000	—
Luz Stearica	—	230$000
Melhoramentos no Maranhão	40$000	—
Nacional de Moagem	—	142$000
Debentures:		
Manufactora Fluminense	195$000	190$000
Docas de Santos	207$000	205$000
Mineira Auto-Viação	100$000	93$000
Mercado Municipal	212$000	—
America Fabril	—	196$000
Docas da Bahia	140$000	136$000
Cerv. Brahma	—	208$000
Transporte e Carruagens	198$000	—
Linho de Sapopemba	196$000	—
Magéense	—	165$000
Prog. Industrial	200$000	—
Tecidos Corcovado	205$000	—
Santa Helena	—	204$000
Tecidos Alliança	—	201$000
Antarctica Paulista	208$000	—
Prog. Industrial	200$000	—
Letras:		
Banco C. Real de Minas Geraes	—	102$500

RENDAS PUBLICAS

RECEBEDORIA DE MINAS

Arrecadação do dia 1 ... 47:053$200

CARNES VERDES

MATADOURO DE SANTA CRUZ — Abatidos hontem: 405 rezes, 29 vitellos e 61 porcos.

Rejeitados: 7 1|8 rezes, 1 vitello e 4 porcos.

Vendidas em Santa Cruz, para os açougues suburbanos: 45 8|8 rezes.

NO ENTREPOSTO DE S. DIOGO — Foram vendidos hontem: 350, 3|4 e 1|8 rezes, 28 vitellos e 57 porcos.

Preços da carne:

Rezes	1$000
Vitellos	1$200
Porcos	1$900

NO MATADOURO — Gado recolhido aos currraes para a matança de hoje: 468 bois, 55 vitellos, 18 carneiros e 75 porcos.

"Stocks" existentes nos campos de Santa Cruz: 1.331 bois, 163 vitellos e 216 porcos, pertencentes aos seguintes marchantes: Oliveira, Irmãos & C., Lima & Filhos, F. P. de Oliveira & C., Ferreira, Nunes & C., F. S. Portinho, A. V. Sobrinho, Cooperativa P. Sul-Mineira e Durisch & C.

Durante o mez que hontem findou foram abatidas, no Matadouro Municipal, para o consumo da população, nada menos de 16.124 rezes diversas, assim discriminadas: rezes, 12.086; vitellos, 814; carneiros, 508, e porcos, 2.716. Nessas matanças 134 rezes, 1 vitello, 6 carneiros e 18 1|4 porcos foram rejeitados pela commissão medica do matadouro.

Foram vendidos em Santa Cruz, para o abastecimento dos açougues suburbanos, descendo para o Entreposto de S. Diogo 10.388 1|4 rezes, 813 vitellos, 502 carneiros e 2.450 porcos.

Nos açougues suburbanos e do centro da cidade consumiram-se, durante o mesmo periodo, 2.624.321 kilogrammas de carne verde, 60.340 de vitello, 7.897 de carneiro e 180.530 de porco.

Em S. Diogo foram affixados, durante o mez de maio, os seguintes preços: rezes, de $940 a 1$; vitellos, de 1$ a 1$400; carneiros, de 2$200 a 3$, e porcos, de 1$500 a 2$200.

EXPEDIENTE DA ALFANDEGA

Esta repartição arrecadou, hontem, a importancia de 335:992$101 de renda sendo 155:303$145 em ouro e 180:688$956 em papel.

—:— A' consideração do ministro da Fazenda foram submettidos os requerimentos em que Victor Sance, proprietario da usina de fabricação de assucar e distillação de alcool denominada "Conceição de Macabú", e a directoria Companhia Assucareira de Macahé, pedem isenção de direitos para mercadorias vindas pelos vapores "Rogier" e Grecian Prince, entrados respectivamente em 15 e 12 de maio ultimo.

—:— Foram baixadas as seguintes portarias:

"O inspector declara a todos os srs. empregados, para o devido cumprimento, que as médias da taxa cambial do mez de maio ultimo, registrada na Camara Syndical dos Correctores, para os fins do art. 26 da lei n. 3.979, de 31 de dezembro de 1919, são:

Sobre, Londres 16 7|32 (£1 14$797); sobre Paris, $275; sobre Italia, $208; sobre Portugal, 846; sobre Hespanha, $664; sobre Suissa, $700; sobre Buenos Aires, 1$683, (papel) e 3828 (ouro); sobre Montevidéo, 3$905; sobre Belgica, $287; sobre Nova York, 3$886; sobre Japão, 2$035 (Yen); sobre Hollanda, 1$442; sobre Dinamarca, $680; sobre Suecia, $838; sobre Noruega, $738; sobre Hamburgo 093".

"O inspector determina que o conferente Luiz Valle de Almeida passe a ter exercicio na porta do armazem n. 10, do caes do porto".

—:— Ao director geral chefe do Gabinete do Ministerio da Fazenda foi enviado um officio communicando que nesta repartição não existem cocheiros e carroceiros e remettendo a relação dos motoristas e chauffeurs, em virtude de ter o chefe de Policia pedido a mesma relação áquella Directoria.

—:— Restituindo o processo que acompanhou a ordem n. 274, da Directoria do gabinete do Ministerio da Fazenda, esta Inspectoria informou, ouvida a respeito a Guardamória, que nada tem a oppôr com relação á permuta solicitada pelos officiaes aduaneiros Palmerio Guilhon de Almeida Góes e Domiciano Nunes Soares.

—:— Foi permittido á Santa Casa da Misericordia despachar com 90 °|° de abatimento dos respectivos direitos sete volumes de medicamentos vindos pelo vapor "Wersten Hero", entrado no mez passado.

MOVIMENTO DO PORTO

VAPORES ENTRADOS

De Bahia Blanca, inglez "Bassa", carga a Wilson Sons & C.

De Porto Alegre e escs., nacional "Maroim", carga a Pereira Carneiro & C.

Da Bahia, nacional "Mario", carga a Nery & C.

De Rosario e escs., inglez "Thewaly", carga a Wilson Sons & C.

De Nova York e escs., inglez "Vasari", carga a Norton Megaw & C.

De Buenos Aires e escs., rebocadores inglezes "Sante Giles" e "Sante Esther", carga a Wilson Sons & C.

De Rosario e escs., norueguez "Margit Skogland", carga á ordem.

De Buenos Aires e escs., americano "Martha Washington", carga á Companhia Expresso Federal.

De Antuerpia e escs., americano "Inchill", carga á American Trading.

Do Rio da Prata, japonez "Heijin Maru", carga a Norton Megaw & C.

VAPORES SAIDOS

Para Nova York e escs., americano "Martha Washington".

Para Imbituba e escs., nacional "Itaquí".

Para Santos, americano "Chicago-Bridge".

Para Itajahy e escs., nacional "Etha".

Para Manchester e escs., inglez "Bassa".

Para Liverpool e escs., inglez "Thessaly".

Para Las Palmas, rebocadores inglezes "Sante Gils" e "Sant Erth".

Para Teneriffe, norueguez "Margit Skogland".

Para Montevidéo, inglez "Portriath".

Para Mossoró, rebocador nacional "Mogy".

MARITIMAS

VAPORES ESPERADOS

Portos do norte, "Almirante Jaceguay"	2
Noruega, "Bayard"	2
Nova York, "Hubert"	3
Rio da Prata, "Desendo"	4
Portos do norte, "Prudente de Moraes"	4
Rio da Prata, "Kallbyorg"	4
Rio da Prata, "Frisia"	5
Amsterdam, "Limburgia"	5
Portos do sul, "Anna"	5
Rio da Prata, "Principe di Udine"	6
Tenerife, "España IV"	7
Rio da Prata, "Ouessant"	8
Rio da Prata, "Gelria"	10

VAPORES A SAIR

Rio da Prata, "Garryvale"	2
Aracajú e escs., "Itapacy"	3
Porto Alegre e escs., "Itauba"	3
Portos do norte, "Bahia"	3
Japão e escs., "Sumatra Maru"	4
S. Francisco, "Santa Catharina"	4
Liverpool e escs., "Desendo"	
Paranaguá e Imbituba, "Itacolomy"	4
Rio da Prata e escs., "Limburgia"	
Macáo e escs., "Itaquera"	5
Santos, "Curvello"	5
Porto Alegre e escs., "Rio Maranhão"	5
Boulogne e escs., "Frisia"	
Porto Alegre e escs., "Itassucê"	
Ponta d'Areia, "Coronel"	6
Laguna e escs., "Laguna"	
Rio da Prata, "Principe di Udine"	
Vigo e Havre, "Ouessant"	
Pelotas e escs., "Itaipava"	
Laguna e escs., "Anna"	
Amsterdam e escs., "Gelria"	10
Rio da Prata e escs., "Highland Loch"	10
Rio da Prata e escs., "Demerara"	11

Ensino primario

Realizada a construcção dos predios escolares, a reorganização do ensino, como dissemos, será enormemente facilitada.

Propõe o director da Instrucção, no respectivo relatorio, as seguintes providencias:

a) Tornar o diploma de normalista requisito essencial para a nomeação de professor primario;

b) Pôr termo ao regimen de excepção creado para os professores do sexo masculino;

c) Fazer as primeiras nomeações sempre para o curso nocturno;

d) Subordinar as promoções ao exercicio nas escolas ruraes, constituindo isso condição indispensavel para que aquellas tenham logar;

e) Modificar o systema actual de selecção dos normalistas diplomados, pois a lei vigente, ao regular o assumpto, não cogita da relação, que é imprescindivel estabelecer entre o numero de pontos obtidos e o de exame effectuados;

f) Instituir penalidades para os professores que, por desamor ao trabalho, ou desidia no cumprimento do dever, compromettem a regularidade do ensino, como funccionarios pouco assiduos e impontuaes;

g) Reorganizar o almoxarifado, de maneira que, por sua intervenção, se façam os reparos do material e dos predios escolares;

h) Organizar o serviço dependente da inspecção medica escolar, de modo a permittir que:

1º Seja estabelecido de uma vez o typo anthropologico do nosso collegial.

2º Encontre meios de realização a prophylaxia anti-verminosa.

3º Fiquem codificadas e sejam mantidas as medidas necessarias para a prophylaxia das outras doenças, de contagio provavel ou possivel, no meio escolar.

4º Seja graduada a capacidade intellectual dos alumnos anormaes, para que elles possam ser convenientemente instruidos e educados, nas classes ou escolas apropriadas, sem prejuizo dos seus collegas normaes.

5º Possa ser feita, de modo conveniente, a correção dos vicios visuaes e auditivos dos alumnos.

6º Venha a ser uma realidade a assistencia medica escolar, permittida pela creação de serviço apropriado, ambulatorio e sedentario.

i) Fazer que a inspecção escolar passe a ser exercida por professores, para esse fim commissionados, e que serão reconduzidos, de dois em dois annos, se, no periodo antecedente, houveram demonstrado as qualidades necessarias para o desempenho satisfactorio das funcções inherentes ao novo cargo.

CINEMA IRIS

Primeiro exhibidor de toda a producção da UNIVERSAL

O Cinema que dentro em breve será o maior CINE-THEATRO do RIO DE JANEIRO, para poder conter os innumeros admiradores da incomparavel producção que exhibe em seu écran — a producção da UNIVERSAL

Todas as semanas **tres programmas novos e duplos**, constituidos sómente das varias marcas da Universal Film

Mudança de programma todas as Segundas-feiras, Quartas-feiras e Sextas-feiras

Dramas em 5 e 6 actos das marcas *Blue Bird*, *U. Especial Robertson Cole* e *Jewel* — Dramas em duas partes da *Bison*, comedias em dois actos da *Jewel*, da *Raimbow* e da *L-KO* — Comedias em um acto da *Star* - Os melhores films em series do mundo - Os tres jornaes animados. Eis os films com que formamos todas as semanas os nossos programmas sensacionaes e variados

A seguir: «A Punhalada Mysteriosa» - 18 episodios :: Protagonista ROLLEAUX

A *Universal* mantem permanentemente 6 linhas de films por semana.

Dramas em 5 actos das renomadas marcas
Blue Bird
E
ROBERTSON COLE
a serem apresentadas em Junho.

Um Feliz Equivoco
5 actos
H. B. WARNER

Formosa Mendiga
5 actos
Mary Mac Laren

Alma Independente
5 actos
Harry Carey

Falsa Duqueza
5 actos
Edith Roberts

As comedias Zoologicas são os films de sucesso da actualidade.

O nosso programma de HOJE

Os dois primeiros episodios da monumental serie

HOJE — INICIO

Quem será elle ? — A quem defende ?

O Homem Leão

O que fará ? — Porque luta ?

18 EPISODIOS

Que força estranha o protege ? — **Vencerá ou succumbirá ?**

INICIO — HOJE

Completa o programma um film tambem lindo

TRAIDOR HONRADO

que será o segundo triumpho para hoje, com o trabalho de dois novos artistas, aliás admiraveis **Julia Dean** e **Shelly Hull**

Os films da Serie de Ouro são os trabalhos mais perfeitos da arte cinematographica.

Dramas de luxo da
SERIE DE OURO
que lançaremos em Junho.

Acção Fecunda
6 actos
Harry Carey

Audaz Conquista
5 actos
MARY MAC LAREN

O Falcão
6 actos
MONROE SALISBURY

Estalagem do Tio Liborio
5 actos
Zazá Pitt

Os melhores films em series são os da UNIVERSAL

A seguir: O MYSTERIO N. 13 - Treze episodios :: Protagonista Francis Ford

Chamamos a attenção do Publico para as nossas comedias. - Só o **IRIS** pode dar em uma semana 3 comedias differentes, e dentre estas, destacam-se as comedias ZOOLOGICAS, da qual fazem parte, um macaco sabio (**JOE MARTIN**), um Leão amestrado e um cachorro batuta. Em cada programma do **IRIS**, ha sempre dez minutos de boa gargalhada, porque em todos os programmas incluimos uma comedia UNIVERSAL

Tonico BAY-RUM

PARA OS CABELLOS

Impede a queda do cabello, tonificando o couro cabelludo.

Preservativo da calvicie, o seu uso constante é garantia segura do brilho, da maciez e do crescimento do cabello.

Perfume muito agradavel!

A' venda em todas as pharmacias e perfumarias de primeira ordem

R. KANITZ

Rua 7 de Setembro, 127-12[9]

Preço 2$000

DESPEDIDA

Dr. Hugo Silva, c. dentista, partindo em viagem de aperfeiçoamento á America do Norte, despede-se de seus clientes e pessoas de sua amizade e communica que será substituido em sua ausencia pelo dr. Juvenal de Azevedo.
Rua da Quitanda, 66, 1º and. (G 27326)

DIGESTÃO

e nutrição, duas parecem, uma são. Bem digerido alimento faz o melhor nutrimento. As **Pastilhas do Dr. Richards** são o digestivo por excellencia. (13602)

DECLARAÇÕES

A' PRAÇA

MANOEL PINTO DE SOUZA JUNIOR ou MANOEL PINTO DE SOUZA COUTO, declara para todos os fins, que não se responsabiliza por qualquer LETRA ou PROMISSORIA, anteriores ou futuras, que tenham endossos com os nomes acima. (G 27157)

UNIÃO DOS PRATICOS DE PHARMACIA

Convida-se os srs. socios a comparecerem no dia 2 ás 22 horas, para eleição da nova directoria.
O 2º secretario, *M. Tinoco*. (G 26879)

DECLARAÇÃO

O abaixo assignado declara não ser verdadeira a accusação que lhe fez um operario, na Liga Operaria da Construcção Civil, de ter levado ao conhecimento de quem quer que seja, que entre os operarios que trabalharam em suas obras em dezembro do anno passado e que se tinham declarado em greve existissem anarchistas e nem tão pouco teria apontado-os ás autoridades afim de que os mesmos soffressem qualquer processo, o que declara a bem da verdade.
Rio de Janeiro, 1 de junho de 1920. — *Avelino Domingues Gomes*, rua Barroso 72-A. (G. 27299)

AVISO A' PRAÇA

O dr. J. Merritt Fordham avisa a quem interessar possa, que deixou de ser seu empregado Antonio da Silva Seabra não se responsabilizando, pois, por quaesquer actos que o mesmo praticar em seu nome.
Rio de Janeiro 1.º de junho de 1920. (G 27353)

COMPANHIA NACIONAL DE SEGURO MUTUO CONTRA FOGO

68 RUA DA QUITANDA 68

De accordo com os arts. 17 e 19 dos nossos Estatutos, os srs. associados são convidados a reunirem-se em assembléa geral ordinaria, ás 13 horas do dia 16 de junho proximo, na séde da Companhia, afim de tomarem conhecimento do relatorio e das contas da administração concernentes ao anno social de 1919, bem como do parecer da Commissão de Exame de Contas, documentos esses que desde já ficam a sua disposição no escriptorio supra citado. Rio de Janeiro, 31 de maio de 1920. — Dr. *José de Oliveira Coelho*, director — *H. C. Leão Teixeira*, gerente. (8325)

A MINAS GERAES

Sociedade de peculios em liquidação.

Na qualidade de liquidante desta sociedade e de accordo com a commissão fiscal da liquidação, não se tendo reunido socios em maioria absoluta no dia 31 do corrente, a uma hora da tarde, para constituição da assembléa geral, que convoquei, destinada á tomada de minhas contas e a resolver sobre a prorogação do prazo da liquidação, convoco novamente os srs. socios a reunirem-se em assembléa geral no dia 15 de junho proximo futuro, a uma hora da tarde, na séde da liquidação, á Avenida Barão do Rio Branco nº 2261 para os mesmos fins das 2 primeiras convocações supra declaradas, por ser esta a terceira e ultima convocação, reunir-se-á a assembléa com qualquer numero de socios presentes.
Juiz de Fóra, 31 de maio de 1920.
Eduardo de Menezes Filho. (8313)

BEN.: LOJ.: CAP.: VISCONDE DO RIO BRANCO
Hoje Sess:. Econ:. — O secr:. Carmo. (27382)

ANNUNCIOS

Esplendida casa, ricamente mobilada

NA GAVEA (PERTO JARDIM BOTANICO)

300 metros distante da estação de bondes Gavea e Leblon, com boa estrada de rodagem até o portão da casa

Aluga-se para entrega em 30 de junho á familia de tratamento, com contrato por um anno e opção para mais tempo, esta magnifica residencia com todo o conforto moderno, pelo preço de [illegible] mensaes. A casa tem esplendida e vasta terrassa com sobrevista sobre o mar, outra comprida varanda, toda mobilada, tres dormitorios, grande sala de jantar, (tudo em jacarandá preto), sala de fumar, sala de visitas, com um [illegible], grande cozinha com copa, bateria completa de cozinha, louça, esplendida sala de banho, toda ladrilhada, com todas as commodidades modernas, vasto dormitorio para creados, ligado á casa, e casa separada para jardineiro e creados, banheiro, etc., para creados, separado. A casa está cercada de grande e bem tratado jardim com bonitos caramanchões e velhas mangueiras. Ligado ao jardim tem grande chacara com terreno até as vertentes, com horta e gallinheiro e grande quantidade de arvores fructiferas e enorme bananal.
O proprietario garante o bom funccionamento de todos os apparelhos de gaz ou electricidade e grande abundancia de agua durante todo o anno. A casa póde ser visitada todos os dias uteis, das 3 ás 6 horas da tarde. Para mais informações com o proprietario á rua da Quitanda 149, 1º andar. Telephone Norte 1.774. (G. 27.301.)

MOVEIS USADOS

Compram-se. Paga-se bem. Chamar o sr. Veiga pelo telephone Villa 998. (G. 27183)

Grande sala de frente

Com tres sacadas, á rua do Ouvidor n. 71, 1º andar. Trata-se na loja de louças. (8288)

COSTUREIRAS

Precisam-se na rua Sete de Setembro 124, por cima do Paraiso das Creanças. (8.242.)

Fazenda á venda

FAZENDA DA VARGEM GRANDE — CANTAGALLO — E. DO RIO

Vende-se uma, situada no Municipio de Cantagallo, Estrada de Ferro Leopoldina, distante 12 kilometros, da referida Estação. Compõe-se, pouco mais ou menos, de 120 alqueires de boas terras para cultura de café e cereaes, sendo, 40 alqueires em mattas virgens, com muitas madeiras para construcções; 60 alqueires, em pastos e capoeiras e 60 alqueires, em cafezaes novos e velhos, tendo boa casa de morada, sobrado, boa mobilia, tem grande armazem, com muitos repartimentos, para cafés e cereaes; contém: gallinheiros, cévas, curraes para bois, engenhos para canna, moinho para fubá, com boa aguada; superior encanamento d'boa agua, para serventia da Fazenda; clima saudavel; contém: um bonito pomar, com muitas arvores fructiferas. Tem 26 casas para colonos, caminhos bons para o transito da lavoura; tem um carro com 4 juntas de bois, meiados e mais animaes que tambem vendem-se juntos. O motivo da venda, é a proprietaria ter de retirar-se para o Rio. E para melhores informações, ou ver, tratar com a proprietaria D. Maria Guimarães de Arruda, na mesma Fazenda, ou com o Sr. João Figueira Junior, em Cantagallo. (G 25855)

PIANO

Vende-se um bom piano Pleyel n. 113.308, por 1:800$000 e alguns objectos de arte; na rua Gonçalves Dias n. 51, 2º andar. (G. 27.271.)

"Doenças da mulher"

e operações. Dr. Raul Santos, da Faculdade de Medicina. Rua do Passeio n. 36, das 3 ás 7 horas. (G. 27.272.)

Impotencia ? !

Tratamento garantido e inoffensivo pelo PERISTALTONE (Tesool). — Prospectos: Caixa 50 — Rio de Janeiro — A' venda: Rua Direita n. 1 — São Paulo, e no Rio de Janeiro: Drogaria J. M. Pacheco, Rua dos Andradas n. 43. (8319)

BARBEIRO

Vende-se uma boa casa em ponto central. Trata-se á rua Sete de Setembro 1, das 4 horas em deante. Telephone Central n. 5.248.

PILULAS

Machinas para fazer pilulas e um drageador. Vende-se. Com o sr. Oscar. Rua Gonçalves Dias 41, sobrado. (G. 27.261.)

Pensão Manchester

RUA DAS LARANJEIRAS, 187

Alugam-se salas luxuosamente mobiladas, centro de jardim, casa de primeira ordem, cozinha superior, bondes de cinco em cinco minutos. (G. 27.295.)

CÃO PERDIDO

Da rua Radmacker n. 15, fugiu um cão Carlindog, de cor parda, que attende pelo nome Dick; gratifica-se a quem der noticias do mesmo. (G. 27.320.)

BAICURÚ ELIXIR

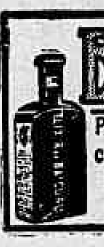

Puro vegetal, cura certa das molestias das Senhoras e Lymphaticas (2771)

Pharmaceutico

Dá-o nome no interior. Cartas com propostas ao sr. Castro. Rua Evaristo da Veiga n. 129. (G. 27.322)

SANTA THEREZA

To let a beautifully furnished house with garden and the most splendid view over the bay. For informations apply to box-C. B. No. of this paper. (G. 26.887.)

TUBERCULOSE

DR. ANSELMO MUTO

Professor da Faculdade de Medicina de Roma. Tratamento da Tuberculose Pulmonar, pelo Methodo Forlanini. Cura radical das formas cirurgicas da Tuberculose e do Lupus, pelo seu methodo adoptado pela Faculdade de Medicina de Roma. Consultorio: Rua S. José, 53, das 2 ás 3 e das 5 1/2 horas. Tel. C. 4276. Residencia: Teleph. Sul, 3221. (7843)

ALUGA-SE

Um bom quarto de frente em casa de familia respeitavel, a uma senhora ou senhor de toda honestidade que queira viver em familia, perto dos banhos (Leme, [illegible]) com pensão; informações telephone Sul 1385. (G. 27.321.)

Leiteria "Alba"

Deliciosa manteiga Beija Flor recebida diariamente da Fazenda do proprietario. Kilo, 6$000. Rua Ouvidor n. 52. Tel. Central 3.099. (G. 27.311.)

QUARTO

Um rapaz deseja encontrar em casa de familia, um quarto ou sala, sem mobilia, para ser occupado com quem vive. Cartas a H. X. (G. 27.370.)

Trilhos Decauville

Compram-se novos e usados, informações com o gerente deste jornal. (8201)

JOALHEIROS !

LAPIDAÇÃO AMERICANA

Mudou-se da rua Buenos Aires para a rua da Alfandega n. 44, 2º andar, N. Charles Ohanian, Tel. N. 2832. (7.924.)

Vestidos tailleur

Modista habil em seda e lã acceita trabalho; vae tratar e provar a domicilio. Rua Santo Amaro 126, telephone Beira Mar 1285, Irene Boldrini. (G. 27146)

Emprestimos

Sem fiador, a longo prazo

Sociedade Beneficente

"UNIÃO NACIONAL"

AUTORIZADA PELA LEI 173, DE 1898

Esta Sociedade empresta dinheiro aos seus associados, sem necessidade de fiador; os juros são modicos e o prazo é longo. Qualquer pessoa póde ser socia, desde que goze de boa reputação. Além dos emprestimos, os socios têm direito aos seguintes beneficios: assistencia medica, dentaria, judiciaria, pharmaceutica, fianças, predios, auxilio em caso de fallecimento. Os socios são de ambos os sexos e qualquer nacionalidade, sendo de utilidade para todos. A mensalidade é de 2$ e a joia será na categoria que for escolhida sendo de 5$ a 25$. Amplas informações na séde, á rua da Constituição n. 37, sobrado, com Mlle. Laura Chaves. Expediente de 10 ás 19 horas. Aceitam-se socios dos Estados. Domingos e feriados até ás 15 horas. (G 26963)

PIANOS

Brevemente receberá do fabricante Mansfield, unico para concertos

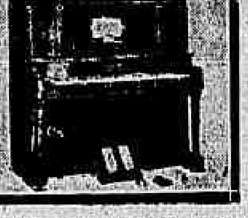

Offerece ao publico os misteres da sua profissão para o que dispõe de optimo material e reservado processo para limpeza de teclado de marfim. Reforma pianos, auto-pianos e harmoniuns, etc. Faz atracações de pianos em ferro ou metal. Avenida Gomes Freire, 19; Teleph. Central 4.257. — Profissional I. Medina. (7895)

Motores e Geradores Electricos

Vendem-se os seguintes:
MOTORES TRIPHASICOS, — 220 VOLTS. 50 CYCLOS:
1 de 120 HP. r. p. m. inducção, General Electric Co. completo, 480 r. p. m.
1 de 40 HP. 720 r. p. m. anneis com levantamento de escovas, SIEMENS, completo.
1 de 10 HP. 960 r. p. m. estrella—treangulo.
1 de 4 HP. curto circuito 1440 r. p. m. completo.
1 de 20 HP. 960 r. p. m. anneis com levantamento de escovas, A. E. G.
2 de 5 HP. SIEMENS anneis, rheostato a oleo, 1440 r.p.m.
ALTERNADORES TRIPHASICOS 220 VOLTS. — 1 de 20 K. 20. 720 r. p. m. com excitatriz no proprio eixo "A. E. G." completo.
1 de 40 K. W. 750 r. p. m. com excitatriz no proprio eixo, "A. E. G.".
1 de 7 1/2 K. W. com excitatriz no proprio eixo, Westinghouse, completo.
ALTERNADOR MONOPHASICO 220 VOLTS — 1 de 20 K. W. a 3 fios, 600 r. p. m. com excitatriz separada. General Electric completo.
GERADOR DE CORRENTE CONTINUA 550 VOLTS — 1 de 7 1/2 K. W. 1400 r. p. m. Inglez.
TRANSFORDOR ELECTRICO TRIPHASICO — 1 de 60 K. W. 2200/220/110 volts, 50 cyclos da "A. E. G." com caixa.
19—RUA FREI CANECA—19 (G 27608)

OURO e PLATINA

Prata, de 50 a 200 réis; joias com brilhantes e pedras preciosas; compram-se e quem melhores preços paga é a casa da rua Buenos Aires n. 216, (antiga do Hospicio), officina de ourives e lapidação de diamantes. (G 26945)

"INVISIVEIS"

S. B. Caridade e Virgem Maria
Qualquer pessoa que depois de muitos cuidados com a sua saude, não tenha conseguido melhoras satisfatorias, deve pedir uma consulta á Sociedade Beneficente acima, para obter o beneficio desejado.
E' preciso mandar o nome, filiação, edade, endereço e um enveloppe sellado para resposta. Cartas para a caixa postal 1916, Rio de Janeiro. (4678)

CALLISTA

Carvalho, especialista na extirpação de callos e unhas encravadas; rua Uruguayana n. 22, 1º andar. Telephone Central n. 1.551. (G. 27.324.)

VIAS URINARIAS

Syphilis, molestias venereas e da pelle. Gabinete Electrotherapico do Dr. Belmiro Valverde

Docente da Faculdade e da Academia de Medicina.
Tratamento rapido e garantido dos estreitamentos da uretra, gonorrhéas, cystites, hydroceles e hemorroidas. Exame directo da bexiga e uretra por apparelhos proprios.
Consultorio: Largo da Carioca, 10, da 1 ás 6. Tel. 209, Central. (4895)

SERVENTE DE PHARMACIA

Precisa-se com pratica e com boas referencias. Trata-se na rua General Polydoro n. 2 — Botafogo. (8.310.)

Doenças de ouvidos garganta, nariz e bocca

Cura garantida e rapida do OZENA (fetidez do nariz) processo inteiramente novo

DR. EURICO DE LEMOS professor livre dessa especialidade na Faculdade de Medicina do Rio de Janeiro. Consultorio: rua da Assembléa n. 13, sobrado, das 12 ás 6 da tarde. (G 26953)

VENDEM-SE

Talheres completos, cristofle pelles de tigre e lobo, livros, ternos de casemira, roupa de cama e mesa, cobertores e diversas miudezas. Ver e tratar na rua da Gloria 8 da 1 ás 3. (G. 26873)

BOLSA

Perdeu-se domingo á noite no jardim do Meyer, uma bolsa prateada, de senhora.
Gratifica-se bem a quem entregal-a na Rua da Alfandega 99 a Izidro. (G. 26748)

CASA MOBILADA

Aluga-se no começo da rua Jardim Botanico, por contrato de seis mezes, tem 6 quartos, 2 salas, cópa, etc., banheiro de agua quente e fria, pequeno quintal e jardim e todo o conforto.
Para tratar na rua General Camara n. 49, sob., das 9 ás 17 horas. (G 27386)

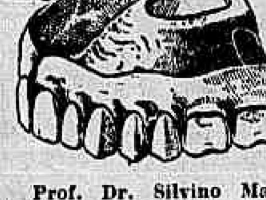

Prof. Dr. Silvino Mattos, laureado especialista em dentaduras de vulcanite ou ouro, parciaes ou duplas, com ou sem molas, para a mastigação perfeita; **concertos nas mesmas, em 4 horas;** trabalhos de ponte, moveis ou não, sem auxilio de chapas (**Bridge-Work**); obturações a porcellana synthetica, assim como a ouro ou platina; extracções **absolutamente sem dôr;** pivots, corôas ou cantos de ouro massiço, etc. Toda a obra é feita de accordo com os methodos mais aperfeiçoados. **Consultas gratis, preços modicos e pagamentos em prestações. 3, Rua Uruguayana;** das 7 ás 5 da tarde, todos os dias. **Phone: 1555—Central.** (G 26082)

PARA O FRIO

Cobertores de lã e de algodão, padrões modernos — Grande variedade —

Casa Estrella
OUVIDOR, 134 (8169)

Escola de prendas femininas

Aulas especiaes — corte, costura, chapéos, piano, francez e inglez pratico, etc.; á rua Buenos Aires 120, 2º andar, praça Gonçalves Dias. Dá-se tambem licções na residencia da alumna. Tratar ás segundas, quartas e sextas feiras. (G. 27241)

A Casa do Guaraná, rua Rosario, 96, recebeu quantidade de

MARMELO

SECCO — Pacote, 1$500. (7383)

Neosalvarsan "914 allemão"

Legitimo, todas as dóses, preços modicos, varejo e por atacado. R. Quitanda n. 3. Esq. S. José, loja. (7848)

Para o Inverno

Meias de lã, luvas de lã, cachenezs, cache-col, etc., etc.

Casa Estrella
OUVIDOR, 134 (8169)

Mme. Marietta Lardelli

Massagens medicas e de embellezamento. Consultorio R. G. Dias 30. Tel. C. 2678 — das 3 em deante. (G. 26472)

RADIUM

Sapolio Nacional
Vende-se na Casa **Hasenclever & C.**
Av. Rio Branco, 69|77
á **14$500** a caixa com 1|2 grosa (8198)

Para a estação

Camisas de flanella, de meia de lã, de crépe Santé de lã, ceroulas de meia de lã, etc., etc.

Casa Estrella
OUVIDOR, 134 (8169)

Quéda do cabello CASPA

MOLESTIAS DO COURO CABELLUDO

Evitam-se com toda a segurança fazendo uso do

TONICO IRACEMA

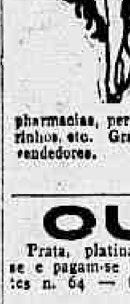

CABELLOS BRANCOS
O emprego da *loção anticanicida do Tonico Iracema* é o unico meio de tornal-os á cor natural primitiva, sem o emprego das tinturas
Corrige a cor dos cabellos avermelhados ou ruivos.
Encontra-se á venda em todas drogarias, pharmacias, perfumarias, lojas de armarinhos, etc. Grandes descontos aos revendedores. (14394)

OURO

Prata, platina, brilhantes, compram-se e pagam-se bem; na praça Tiradentes n. 64 — CASA GARCIA. (1718)

COBERTORES

Compram-se, de lã, em bom estado, na rua Uruguayana 3, sobrado com Alfredo. (G 26988)

Ternos

a prestações, a 150$, de casemira, pura lã, sob medida feitio elegante e bom forro. Venham e convencem-se. Rua Visc. Itauna 139. Entrada pela casa de collêtes. (G 27357)

Padaria Carioca

Pão Brasil K.º 700

R. LARGA, 116 (8315)

Cura radical

Da GONORRHEA CHRONICA ou RECENTE, em poucos dias por processos modernos, sem dor, garante-se o tratamento. Tratamento pela electricidade, 606 e 914. Vaccinas de Wright. Assembléa n. 54. Das 9 ás 11 e 12 ás 18 — **Dr. Pedro Magalhães. — 8 ás 9 — SERVIÇO NOCTURNO.** (G 25518)

CASA MOBILADA

Aluga-se uma casa bellamente mobilada, a familia de tratamento. Rua d. Zulmira n. 118, casa 14. Ver e tratar na mesma. Maracanã. (G. 26.995.)

(135) FOLHETIM DO "CORREIO DA MANHÃ"

EMILIO RICHEBOURG

SUPPLICIO DE MÃE

"Finalmente, para cumulo de infamia, foi elle — estamos disso plena e absolutamente convencidos — quem raptou a filha do conde de Lasserre.

— Oh! exclamou o americano.

— E ainda não é tudo, William, temos tambem a plena convicção de que foi elle quem armou as mãos dos dois bandidos que quizeram assassinar o conde.

— Mas isso é horroroso!

— O miseravel que praticou todas essas infamias é conhecido seu, William: foi o visconde de Sanzac!!

— Mas para que?! Com que fim procedeu elle desse modo?

— Para dar satisfação aos seus desejos de vingança! respondeu Gabiron. E' a loucura do rancor!

— E' evidente que é essa em parte a razão do que se tem passado, disse Van Ossen; mas ha tambem outra coisa qualquer, que escapa á nossa percepção. Não podemos adivinhar o que é que occupa o espirito e o pensamento daquelle homem. E agora, William, póde já avaliar quão funda será a nossa dôr, e quão serias as nossas inquietações...

"Vão passados nove dias depois de se haver realizado o rapto da pobre menina, e, apezar das activissimas investigações feitas pelo sr. Gabiron, estamos tão adeantados como no primeiro dia. Em que logar desconhecido e mysterioso a terá o visconde sequestrada, prisioneira?

— Oh! exclamou o americano Durkett, levando subitamente a mão á testa.

E poz-se em pé de salto, como impellido por mola occulta.

— O que é que tem, William? perguntou Van Ossen com surpresa.

— Deseja saber em que logar desconhecido o visconde de Sanzac conserva sequestrada ou prisioneira a filha do conde de Lasserre? replicou o americano.

— Se desejo!

— Pois bem, sr. Van Ossen: posso eu dizer-lh'o! adivinhei-o!!

XXI

"ANGUSTIAS DE MÃE"

O visconde de Sanzac tinha-se installado em um quarto do castello de Iris, antigo ponto de encontro de caçadores em outros tempos.

Depois das scenas violentas, que haviam precedido o encerramento da condessa de Lasserre na chamada torre das Damas, nunca mais havia saido dali.

O miseravel tinha julgado conveniente fazer ainda algumas tentativas junto da infeliz senhora, recorrendo ora a supplicas, ora a ameaças, na esperança de que, para salvar a filha, consentiria finalmente em o auxiliar nos seus tenebrosos projectos; mas a condessa tinha repellido com desprezo todas as suas propostas, a muitas das quaes nem mesmo se dignára responder.

O infame visconde não lhe havia dito tudo o que queria, mas aquillo que não se atrevera a revelar-lhe tinha-o ella adivinhado.

Aquella carta odiosa e infamissima, que, na loucura vertiginosa do seu rancor pelo conde de Lasserre, imaginára forçal-a a escrever, tinha-a esclarecido completamente.

Arruinado havia já muito tempo, e vendo que não poderia continuar a vida de expedientes, que tivera nos ultimos annos, ambicionava a immensa fortuna do conde de Lasserre; mas, para poder apoderar-se della — ou pelo menos de uma parte — precisava assassinar o conde, e conseguir que a condessa fosse de qualquer modo cumplice desse assassinato.

Compromettida gravemente por aquella carta, que deveria ser escripta pelo seu proprio punho, a condessa de Lasserre ficaria inteiramente á sua disposição, passaria por assim dizer a ser escrava sua, e facilmente se deixaria convencer a dar-lhe a mão de esposa.

Ao mesmo tempo abrangeria na sua odiosa machinação o marquez Adriano de Verveine, ao qual concederia, a troco de qualquer convenção, vantajosa para elle, visconde de Sanzac, a mão de Luciana de Lasserre, de cujo destino poderia depois dispôr.

(*Continua*)

GOTTAS ESTIMULANTES

CURA IMPOTENCIA

Formula do Dr. Carlos Bittencourt, especialista das vias urinarias, é o unico preparado até hoje reconhecido como infallivel na cura da IMPOTENCIA EM QUALQUER PERIODO.

Unicos depositarios para todo o Brazil — **ARAUJO FREITAS & C.** — Rua dos Ourives, 88 (2690)

CASA BOVE

RUA DO OUVIDOR, 152

Liquidação final

Grandes abatimentos em todas as mercadorias para finalisação de negocio

Pedimos aos nossos amigos e freguezes que tiverem joias para concertar em nossa casa fazerem o favor de retiral-as dentro do prazo de 30 dias a contar de hoje

Traspassa-se o contrato e acceita-se propostas. 8260

"URIC"

EM TABLETTES

Pharmaceutico Theophilo de Andrade. Especifico homœopatha que dissolve e expelle o acido urico, empregado com efficacia nas dores dos rins, arthritismo, calculos, areias, bilis, artereo-sclerose, obesidade, gotta, eczemas e todas as perturbações do apparelho urinario. Não tem dieta. Granado & Filhos e Casa Pacheco. Preço, 2$500. (4681)

Fazenda - Minas

Vende-se uma, no municipio do Rio Novo, quatro kilometros da cidade, 84 alqueires de boas terras, sendo 21 em capoeirões e mattas, 6 em lavouras de café, 10 em lavoura nova de 2 a 3 annos e 47 em pastos fechados. Excellente casa de morada, boas aguadas, moinho, tulhas e casas para empregados. Melhores informações por carta, ao Coronel Zeferino de Morade, rua Halfeld, 807, Juiz de Fóra. (G 23716)

Bom futuro para moças

Professora habilitada e de gosto lecciona chapéos pelo systema parisiense, garante em pouco tempo habilitar a alumna a executar qualquer modelo. Prepara alumnas por "Curso rapido" e tambem a 2$000 a licção. Tratar ás segundas, quartas e sextas de 1 ás 4 horas, á rua da Carioca 54-A, 2º andar (sala da frente) e terças, quintas e sabbados á rua S. Luiz Gonzaga 146, sobrado, S. Christovão. (G. 26812)

E' IMPORTANTE

Para quem compra na ESMERALDA notar que em todas as portas vitrines tem o distico

A ESMERALDA

Exposição permanente de joias e objectos de arte no 1º andar, servido por elevador.

TRAVESSA S. FRANCISCO, 8 e 10 (6525)

CORTUME

Vende-se bem montado, em Nova Friburgo, clima bom. Para ver e tratar com seu proprietario, no mesmo. (G. 26.385.)

DESENHOS

Cartgr., topgr., archit., machinas, moveis, reclamos, Umbuzeiro. Telephone Beira Mar n. 1.244. (G. 18.939.)

Lingerie Moderna

175, AV. RIO BRANCO

Roupa branca fina e de luxo para Senhoras e Creanças. Modelos lindos em linho e seda lavavel, crepe lavavel, crepe da China. Enxovaes completos.

Ateliers: Roupa branca, Costura, Bordado e Desenho. (8324)

CAVALLO

Na sexta-feira passada, appareceu um tordilho, na rua Abilio n. 35, S. Christovão. (G. 26789)

100 cartões visita

Typo reclame, 2$000. Rua Buenos Aires n. 75, a dois passos da rua dos Ourives. (6167)

A Camisaria Franceza

Roupas brancas para homens — Roupas brancas para senhoras

Preços Excepcionaes

Camisaria Franceza

AVENIDA RIO BRANCO 133

Roupas brancas para cama — Roupas brancas para mesa (8328)

DENTISTA

Precisa-se alugar um gabinete tres vezes por semana, á tarde. Resposta telephone C. 2662. (G. 26759)

Camas de ferro

Vende-se usadas, tela arame e outras. Rua Misericordia 104, sobrado. (G. 26770)

Cura da Gonorrhéa

O dr. Raul Rocha, com 10 annos de pratica do tratamento da gonorrhéa ou blenorrhagia chronica, garante a cura radical desta doença, ainda mesmo nos casos mais rebeldes, com inflammação da urethra posterior, prostata vesiculas seminaes e epididymo, fazendo desapparecer para sempre a GOTTA MILITAR e os FILAMENTOS, e restabelecendo a potencia nos casos frequentes, em que se acha compromettida pela neurasthenia sexual. Consultas das 2 ás 6, ou a qualquer hora préviamente marcada, á rua Sete de Setembro n. 195 (6108)

TUBERCULOSE

Cura infallivel, radical, com o

"PHYMATOSAN"

Nas bronchites e asthma é rapido

Depositarios

J. M. Pacheco

Rua dos Andradas, 43

Peçam informações: Caixa Postal 1.762 — 25065

Wanted. Typewriter

Lady, knowing well type-writing, is wanted for English and Portuguese correspondence, and general office-work. Please to call on rua São Pedro n. 49 1º, from 10 to 11 o'clock. J. A. Gonçalves & Comp. (G. 26795)

CASA

Vende-se uma, propria para familia de tratamento, ao centro de grande terreno, todo plantado de arvores frutiferas. E' negocio de occasião. Trata-se na rua S. Francisco Xavier n. 324, das 13 ás 17 horas. (G. 26.646.)

RESTAURADOR SOARES

Tonico de agradavel perfume, faz com que os cabellos brancos fiquem pretos no espaço de 8 a 10 dias, logo que se agite o frasco na occasião de usal-o.
Não contém nitrato de prata, dá força e vigor e rejuvenesce os cabellos, extingue a caspa com 4 applicações.
O **RESTAURADOR SOARES** é o melhor tonico contra a calvicie.
A' venda em todas as perfumarias, pharmacias e drogarias.

Preço... 3$000 — Pelo Correio... 5$000 (2770)

Machina Gabinete

Vende-se, costurando bem, por 60$. Rua Misericordia 104, sobrado. (G. 26768)

CACHORROS TENERIFFE

Legitimos. Vende-se um casal de 3 mezes. Para ver e tratar na rua Salgado Zenha n. 78. (G. 26813)

SUA PELLE NÃO ESTA' BOA! Porque!

Tem syphilis, manchas, tumores, fistulas, eczemas e erupções, rheumatismo chronico, dor nos ossos, nas juntas; corrimentos no homem ou na mulher. Para curar basta só o uso do Elixir de Caroba SPIROCHETINA. Limpa o sangue, cura a Morphéa, gallicos, impurezas, e tonifica o doente. Deposito: Granado & Filhos. — Rua Uruguayana, 91 e casa Huber, rua Sete de Setembro n. 63. Drogaria Pacheco, r. dos Andradas n. 48. (G 26991)

COLLEGIOS

TODOS VISITAM O GYMNASIO PIO AMERICANO — Rua Teixeira Junior 48—Tel. V. 1041. (7774)

Lyceu Franco-Inglez

INTERNATO, SEMI-INTERNATO E EXTERNATO

Rua Senador Vergueiro n. 219

Jardim da infancia e curso preliminar, médio, de preparatorios e commercial

As aulas deste estabelecimento de ensino primario e secundario Acham-se funccionando, desde já com a maxima regularidade
NOS EXAMES EFFECTUADOS NO COLLEGIO PEDRO II O LYCEU FRANCO INGLEZ OBTEVE A MAGNIFICA PORCENTAGEM DE 93 % DE APPROVAÇÕES COMO SE PODE VERIFICAR NA LISTA APPARECIDA NOS JORNAES DO DIA 11 DE JANEIRO P.P.
Corpo docente: — Drs. Bernardino Vieira Lima, lente da Escola Militar; João F. de Lima Mindello, lente da Escola Militar; Cecil Thiré, do Collegio Pedro II; Adrien Delpêche, do Collegio Pedro II; A. Menna Barreto, do Collegio Pedro II; Pedro Cardoso, professor cathedratico do Lyceu de Artes e Officios; Lucas de Moraes e Castro, ex-professor do Collegio Pedro II; Brandt Horta, professor da Escola Normal; sr. Alvaro Gastão de A. e Mello, Marius Henry, Antoine Van Lier, Maurice de Wael, Scott, C. W. Armstrong, Madame Maurice de Wael.
Na secretaria do Lyceu, já se acham abertas as matriculas para o corrente anno lectivo.
Prospectos e informações por especial favor com os Srs. Crashley & C.ª, rua do Ouvidor, 58; Santos Jacintho, Assembléa, 41 e na secretaria do Lyceu Franco-Inglez.

OS DIRECTORES
Charles W. Armstrong,
Maurice de Wael. (4482)

"Garantia da Amazonia"

Decreto n. 14187-De 26 de Maio de 1920

Approva, com alterações, as modificações feitas nos estatutos da sociedade de seguros de vida Garantia da Amazonia, com séde na capital do Estado do Pará.

O presidente da Republica dos Estados Unidos do Brasil, attendendo ao que requereu a sociedade de seguros de vida Garantia da Amazonia, com séde na capital do Estado do Pará, e que passa a ser na capital da Republica, em virtude das resoluções das assembléas geraes extraordinarias de 11 de novembro de 1919 e 11 de março do corrente anno, resolve approvar, com alterações, as modificações feitas nos estatutos pelas referidas assembléas, mediante as seguintes clausulas:

I

A sociedade de seguros de vida Garantia da Amazonia, já autorizada a funccionar na Republica pelo decreto nº 2597, de 31 de agosto de 1897 continuará a operar em seguros de vida, sujeita, porém, de ora avante, ao regimen integral da legislação vigente e da que vier a ser promulgada sobre o objecto de suas operações.

II

A séde social e o fôro juridico ficam sendo nesta cidade do Rio de Janeiro, e as modificações feitas nos estatutos e adoptadas pelas assembléas geraes extraordinarias de 11 de novembro de 1919 e 11 de março do corrente anno são approvadas, com excepção da referente ao art. 13, o qual fica supprimido dos estatutos, em virtude da deliberação já tomada em assembléa geral extraordinaria de 6 de setembro de 1904.

III

A sociedade effectuará no Thesouro Nacional, dentro do prazo de sessenta dias desta data, o deposito de 200:000$, afim de lhe ser expedida a respectiva carta-patente.
Rio de Janeiro, 26 de maio de 1920, 99º da Independencia e 32º da Republica.

(Assignado) EPITACIO PESSOA.
(") Homero Baptista.

(8312)

Casa Lino

Grandes abatimentos em todo seu stock de calçados, sómente durante o mez corrente.

135 — RUA 7 DE SETEMBRO — 135.

Telephone, Central, 5438 (8304)

O que é verdade

é que a Joalheria Valentim vende barato de facto, e compra qualquer quantidade de joias velhas ou novas, sendo de boa procedencia; paga o maximo do valor. Rua Gonçalves Dias 37, telephone 994, central. (7902)

Pó de arroz do Lar

O mais adherente e o mais perfumado.
Em todas as perfumarias.
Deposito: Perfumaria Silva, R. do Theatro n. 9 — Caixa 2$500. (5470)

DIABETES

Tratamento unico, de seguros resultados com o ANTI-DIABETICO URANADO COMPOSTO DO PROFESSOR ALLEMÃO DOUTOR KELTING. — Este especifico substitue com vantagem as Aguas Termaes, augmentando sensivelmente de pezo e acabando por eliminar a terrivel doença.

Deposito geral — Drogaria Baptista — Rua dos Ourives, 30, e em todas as bôas Pharmacias e Drogarias (8330)

Casa no Cattete

Aluga-se uma á rua Bento Lisboa, 5 quartos, 2 salas, etc., aluguel 250$, a quem ficar com todo o mobiliario. informações, por favor, rua Pedro Americo, 30. (G. 26757)

Casa em Copacabana

Aluga-se com contrato o predio da rua Paula Freitas 46, com 3 salas, 4 quartos, banheira, chuveiro, gaz e electricidade. Aberto das 8 ás 12 e das 14 ás 16 horas. (8276)

VENDAS EM LEILÃO

Leilão de penhores

Em 9 de Junho de 1920
Campello & C., Rua Luiz de Camões, 36

Das cautelas vencidas, podendo os srs. mutuarios resgatal-as ou reformal-as até a hora de começar o leilão. (8293)

Leilão de penhores

EM 12 DE JUNHO
M. GOMES & C.
13, TRAVESSA DO ROSARIO, 13

Das cautelas vencidas podendo os srs. mutuarios REFORMAR ou resgatar as suas cautelas até a hora de principiar o leilão. (8261)

Implorando a caridade

ANGELA PECORARO, viuva, com 86 annos de edade, completamente cega e paralytica;
AMANCIA, viuva, com 58 annos de edade, quasi cega;
ANNA DO AMARAL, viuva, cega e alem disso doente e sem ninguem em sua companhia, recolhida a um quarto;
BERNARDINA, 74 annos;
CARLOTA, pobre velhinha sem recursos;
ELVIRA DE CARVALHO, pobre cega e sem amparo de familia;
FRANCISCA DA CONCEIÇÃO BARROS, cega de ambos olhos e aleijada;
ENTREVADA, r. do Chichorro n. 47, casa XVIII, doente, impossibilitada de trabalhar, tendo duas filhas, sendo uma tuberculosa.
JOÃO DA CRUZ — Menino cego, paralytico e mudo, sem recursos;
JULIETA e EMILIA, duas pobres irmãs.
LUIZA, viuva, com oito filhos menores;
SOARES, viuva, velha sem poder trabalhar;
MARIA EUGENIA, pobre velha, sem o menor recurso para a sua subsistencia;
SANTOS, viuva, com 68 annos de edade, gravemente doente de molestia incuravel;
VIUVA DE UM JORNALISTA, sem o menor amparo;
THEREZA, pobre ceguinha sem auxilio de ninguem.

Amas seccas e de leite

ALUGAM-SE duas moças para ama secca e 1 arrumadeira, de confiança; 183 brancas; na rua do Senado 36, teleph. 867 Central. (G 26967) A

Cozinheiros e cozinheiras

ALUGA-SE uma boa cozinheira limpa e pratica na r. do Senado 36, teleph. 867 Central. (G 26965) B

ALUGASE boas cozinheiras, mocinhas e outras honestas e da roça, vindas para Pavuna, Estado do Rio; Agenor Portugal; (enviar sellos). (G 27017) B

ALUGAM-SE boas cozinheiras de forno e fogão e outras do trivial; rua Frei Caneca n. 40, sob. (G 27300) B

OFFERECE-SE uma moça de meia edade com pratica de cozinha e muito seria. Rua da Misericordia n. 46. (G 26781) B

PRECISA-SE de cozinheiras de forno e fogão e outras do trivial; a 90$ e 70$; rua Frei Caneca n. 40, sob. (G 27300) B

PRECISA-SE de uma empregada para cozinhar e lavar, dormindo no aluguel; á rua Moura Brasil n. 42-A. (G 27120) B

PRECISA-SE de uma cozinheira para casal; paga-se 60$; rua 11 de Maio n. 20, loja. (G 27203) B

PRECISA-SE de uma cozinheira, na rua Padre Roma n. 90 — Lins Vasconcellos. (G 27285) B

PRECISA-SE de uma creada para cozinhar, lavar e passar roupa; na r. 24 de Maio n. 244 — E. do Riachuelo. (G 27267) B

PRECISA-SE de uma cozinheira do trivial, que durma no aluguel, á r. Souza Franco n. 177 — Villa Isabel. (G 26925) B

PRECISA-SE de uma cozinheira, para o trivial, á rua Haddock Lobo n. 191. (G 26020) B

PRECISA-SE de uma cozinheira, que durma no aluguel; quer-se pessoa seria; rua 20 de Novembro n. 81 — Ipanema. (G 25913) B

PRECISA-SE de cozinheiras, paga-se 90$ e 100$; e de copeiras arrumadeiras, a 70$ e 80$, todos os dias; antigo Rodrigues, rua 13 de Maio; Tel. 2888 C. (G 27024) B

PRECISA-SE de uma cozinheira, na rua Joaquim Silva n. 13 — Lapa. (G 26856) B

PRECISA-SE de uma cozinheira do trivial, na rua General Camara n. 333, sobrado. (G 26766) B

PRECISA-SE de uma cozinheira de forno e fogão; rua da Cruz n. 257 — Meyer. Telephone V. 2883. (G 26822) B

PRECISA-SE de uma cozinheira que durma no emprego; na rua General Roca n. 113, Fabrica das Chitas. (G 26843) B

PRECISA-SE de uma cozinheira na rua Possolo 62, Andarahy. (G 27240) B

PRECISA-SE de uma cozinheira e lavadeira; rua Silveira Martins n. 26 — Flamengo. (G 26835) B

UMA familia de cor, composta de mãe e 2 filhas, offerece o serviço de cozinhar e copeira; trata-se r. V. Itauna 225, das 11 em deante. (G 26803) B

Creados e creadas

ALUGA-SE por 50$ um copeiro, com carteira de identidade. Rua Senhor dos Passos 48, sob. (G 26946) C

ALUGA-SE por 45$ uma ama secca de 18 annos, afiançada, sadia. Rua Senhor dos Passos 48, sob. (G 26946) C

ALUGA-SE uma perfeita arrumadeira, portugueza; rua Frei Caneca n. 40, sob. (G 27300) C

ALUGA-SE excellente arrumadeira e copeira limpa e de confiança, na r. Senado 36, teleph. 867 Central. (G 26965) C

ALUGAM-SE no Senado 36, telephone Central 867, excellentes copeiras de confiança, arrumadeiras, copeiras e para serviços de um casal ou pequena familia; ordenados 60$. (G 26965) C

COZINHEIRA — Aluga-se uma á Travessa Pedregulho, 25, ordenado 80$. (G 26970) B

PRECISA-SE de uma creada de meia edade para tomar conta de uma creança e mais serviços leves, que dê referencias de sua conducta. Trata-se a r. 7 de Setembro 135, loja. (8326) C

PRECISA-SE de uma copeira e arrumadeira, dormindo no aluguel; rua Evaristo da Veiga 22. (G 27361) C

PRECISA-SE de uma creada para Rua General Camara 112, 2º andar. (G 26971) C

PRECISA-SE de arr. e copeiras; paga-se 50$ e 55$; rua Frei Caneca n. 40, sob. (G 27309) C

PRECISA-SE de um lavador de pratos de 30 a 40 annos; rua 13 de Maio n. 40, loja. (G 27292) C

PRECISA-SE de uma empregada para arrumadeira e outros serviços de casa de casal sem filhos; rua Moura Brasil — 29 — Laranjeiras. (G 27116) C

PRECISA-SE de uma copeira e arrumadeira; Santa Thereza. (G 27006) C

PRECISA-SE de uma empregada para servir á mesa. Rua Guanabara n. 47. (G 27252) C

PRECISA-SE de uma creada, na rua [illegible] para tratar [illegible]. (G 27336) C

PRECISA-SE de uma empregada para serviços domesticos e que comprehenda alguma cozinha, que durma no emprego; á rua Marquez Sapucahy n. 37, sob. Proximo Praça Nova. (G 27287) C

PRECISA-SE de um creado para familia, que dê referencia de sua conducta e que durma; Campo de São Christovão n. 135. (G 26730) C

PRECISA-SE de uma ama de leite; paga-se 150$. Rua Senhor dos Passos 48, sob. (G 26946) C

VALDA

UMA CAIXA DE PASTILHAS VALDA

bem empregada e utilisada a proposito

PRESERVARÁ

a vossa GARGANTA, vossos BRONCHIOS, vossos PULMÕES

CURARÁ

os Defluxos, Grippe, Influenza, Constipações, Bronchites, Asthma, Emphysema, etc.

VENDEM-SE

em todas as Pharmacias e Drogarias

Agentes geraes:
Srs. FERREIRA & VASCHY
Rua General Camara 113
Caixa Nº 624
RIO DE JANEIRO

PRECISA-SE de gommadeiras; paga-se bem; rua Frei Caneca n. 40, sob. (G 27309) C

PRECISA-SE de deiras, amas seccas e de leite, copeiros, meninos. Rua Senhor dos Passos 48 sob. (G. 26946) C

PRECISA-SE de uma creada para lavar roupa e passar a ferro, para casa de pequena familia, na rua da Lapa n. 103. Hotel Guanabara. (G 26799) C

PRECISA-SE de um creado que se preste para copeiro e mais serviços, em casa de um casal; exige-se carteira de identificação e mais garantias e paga-se bem; rua Barão de Pirassinunga n. 36. (G 26763) C

PRECISA-SE de paga-se bom ordenado; praça da Republica n. 56. (G 27273) D

PRECISA-SE de creada afiançada, para todo o serviço de pequena familia (2 pessoas), á rua S. Januario n. 185 — S. Christovão. (G 27286) D

PRECISA-SE de uma empregada para serviços leves em casa de casal. Rua Barata Ribeiro 588, casa XI, Copacabana. (G 26896) D

PRECISAM-SE meninos na fabrica de sabonetes á rua da Alfandega 103, loja. (G 26976) D

JUVENTUDE ALEXANDRE

O mais poderoso tonico dos cabellos! Extingue a caspa em tres dias. Os cabellos brancos ficam pretos, não queima, não mancha a pelle; a JUVENTUDE, dá vigor, mocidade e crescimento aos cabellos.
Evitar imitações, pedindo sempre

Juventude Alexandre

Preço, 3$000; pelo Correio, 5$000. Nas boas perfumarias e drogarias.

Deposito CASA ALEXANDRE — Ouvidor, 148 (3957)

PRECISA-SE de uma lavadeira e engommadeira; á rua Haddock Lobo n. 192. (G 26919) C

Empregos diversos

ALUGA-SE uma menina brasileira para ama secca. Rua Dr. Agra, n. 20, Catumby. (G 26981) D

ALUGA-SE uma empregada, para viajar para Pernambuco, escreva á O. Villar, Posta Restante do Correio Geral. (G 27069) C

COBRADOR — Offerece-se um rapaz pratico em cobranças de prestações, dando de si as melhores referencias e fiança. Cartas para A. B. B. no escriptorio deste jornal. (G. 26980) D

MOÇAS. Precisa-se de moças de bom comportamento e educação para um trabalho facil e lucrativo. Rua Ceará 30, estação de S. Francisco. (G 27232) D

PRECISA-SE de um pequeno para escriptorio, com pratica da cidade; rua 13 de Maio n. 40, loja. (G 27293) D

PRECISA-SE de dois meninos para serviços leves e recados; paga-se 25$ a 30$; rua Frei Caneca n. 40, sob. (G 27309) D

GRIPPIL
ABORTA E CURA A INFLUENZA, CONSTIPAÇÕES COM FEBRE, TOSSE E MOLESTIAS ADQUERIDAS EM CONSEQUENCIA DE RESFRIADOS
LAGO & Cª. R. Senador Euzebio 53 — Rio
EM TODAS AS PHARMACIAS
(6373)

PRECISA-SE de um bom margeador para machina de cylindro A, na Cap. Venus. Rua Larga 13. (G 27352) D

PARA BRONCHITES
CATARRHOS
Tosses Nervosas e REBELDES
TOMAE O XAROPE PEITORAL CALMANTE
Silva Araujo
O REI dos XAROPES

(7278)

OFFERECE-SE um homem com pratica de quitanda. Rua C. Dutra, 81, carvoaria. (G 27282) D

OLARIA. Precisa-se de fabricantes; para tratar á Avenida Suburbana 2.919. (G 27289) D

PRECISA-SE de costureiras de vestuarios de creança, nas officinas, rua Frei Caneca n. 50. (G 22643) D

PRECISA-SE de uma menina branca de 10 annos para cima para segurar uma creança de 5 mezes, ordenado 15$000. R. General Severiano 30, casa 2, Botafogo. (G. 27115) G

PRECISA-SE de meios officiaes de machinas de trabalhar madeira, á rua do Rezende ns. 83—85. (G 25622) D

PRECISA-SE de uma menina até 15 annos, para serviços leves, casa de pequena familia; na rua General Roca n. 115 — Fabrica das Chitas. (G 26844) D

VIUVA parda e honesta, deseja encontrar casa de um senhor para tomar conta. Quem precisar escreva para Arminda Santos. Rua Dr. Bulhões n. 262. Engenho de Dentro. (G. 27064) D

Casas e commodos centro

ALUGA-SE, só pra cavalheiro, um esplendido aposento de frente, sem mobilia, em casa com todas as commodidades. Rua Riachuelo, 116. Telephone 4507 C. (G 25543) E

ALUGA-SE, com contrato o sobrado da Avenida Mem de Sá 154, com seis quartos, duas salas, cópa, etc., e installações de primeira; póde ser examinado desde já. (G 27043) E

VIAS-URINARIAS

De volta da Europa, com pratica nos melhores hospitaes e estudos especiaes.

DR. ESTELLITA LINS

emprega os methodos mais modernos e efficazes no tratamento das doenças da urethra, prostata, bexiga, rins e orgãos genitaes, venereas ou cirurgicas, (Syphilis, blenorrhagia, estreitamentos, hydroceles, etc.). Consultas diarias, das 9 ás 11 e das 13 ás 18. Aos domingos, das 10 ás 12. — Rua S. JOSE' N. 81. (7600)

PRECISA-SE de uma menina de 12 a 14 annos, para serviços leves; não sáe á rua, na rua S. Francisco Xavier n. 63. (G 26823) D

PRECISA-SE de dois pequenos de 14 annos, um para escriptorio; rua 13 de Maio n. 40, loja. (G 26866) D

PRECISA-SE de bordadeiras á mão á rua da Assembléa n. 69. (G 27129) D

PRECISA-SE, á rua Rodrigo Silva n. 28, sobrado, de um rapaz de 18 annos, sabendo e tendo pratica de encerar assoalhos, para a conservação e limpeza de dois andares e mais serviços domesticos. Quem não trouxer por escripto muito boas referencias é inutil apresentar-se. (G 27206) D

PRECISA-SE de um bom alfaiate de senhora; rua Senador Dantas n. 5, loja. (G 26438) D

ALUGA-SE, em casa de familia de tratamento, uma sala de frente, mobilada, a um casal sem filhos ou dois rapazes; só se aluga a pessoas distinctas; Ubaldino do Amaral 47. (G 26581) E

ALUGA-SE um pequeno gabinete, com sala de espera, telephone, luz e agua; avenida Rio Branco n. 138, 1º, com mme. Canencia. (G 27156) E

ALUGAM-SE 2 quartos juntos, para 2 ou 3 moços do commercio, decentes ou senhor de tratamento; rua do Senado 271, sobrado. (G 27031) E

ALUGA-SE uma esplendida sala ou quarto de frente, com moveis e roupa, em casa de familia (casal sem filhos), a senhor de respeito, que trabalhe fóra, á rua Conselheiro Josino n. 19, sobrado, proximo á rua do Riachuelo. (G 26851) E

ALUGA-SE á rua [illegible] riano n. 114, sobrado, um bom gabinete dentario e bons escriptorios para advogados e commerciaes; trata-se com o sr. Silva, das 10 ás 16 horas. (G 26807) E

ALUGA-SE um apartamento mobilado, em edificio completamente novo, para casal; ver e tratar na rua Gomes Carneiro n. 12, canto de Marechal Floriano (Atlas-Apartamento). (G 27177) E

ALUGA-SE quarto mobilado, com ou sem pensão, em casa de familia de respeito; Avenida Mem de Sá, 349. (G 27042) E

ALUGA-SE um esplendido quarto, com pensão, luz e telephone, a casal ou rapazes serios, na rua Marechal Floriano n. 207, 1º andar. (G 27148) E

ALUGA-SE uma magnifica sala em casa muito asseiada, independente. Avenida Mem de Sá n. 79. T. C. 3355. (G. 27221) E

ALUGA-SE apartamento mobilado para solteiro, com toda hygiene e conforto. R. Gomes Carneiro 12, canto de Marechal Floriano (Atlas-Apartamentos). (G. 27218) E

Asthma !...

Cura certa e immediata pelo Elixir anti-asthmatico de Bruzzi, em poucos dias. Especifico vegetal. Deposito: Drogaria Pacheco. (G 23809)

ALUGA-SE um espaçoso segundo andar na rua Carioca, lado da sombra; informa-se no 56, sob., da mesma rua. (G 27334) E

ALUGA-SE proximo ao largo de Sta. Rita sobrado e loja tendo 2 quartos, 2 salas; inf. Assembléa 117, sob. (G 27338) E

ALUGA-SE proximo á praça 15 um sobrado com dois andares, tendo 6 quartos, 2 salas; inf. Assembléa 117, sob. (G 27338) E

ALUGA-SE no centro predio com dois andares, tendo 10 quartos e 4 salas, por 400$000; inf. Assembléa 117, sob. (G 27338) E

ALUGA-SE um sobrado na avenida Mem de Sá, com 7 quartos, 3 salas; inf. rua da Assembléa 117, sob. (G 27338) E

ALUGA-SE um esplendido sobrado na Avenida Central, proximo á rua do Ouvidor; inf. Assembléa 117, sob. (G 27338) E

ALUGA-SE no centro um sobrado com 2 quartos e sala por 180$000; inf. rua Assembléa 117, sob., sala 3. (G 27338) E

ALUGA-SE a srs. do commercio quarto mobilado em casa de familia. Rua da Lapa 58 (loja). (G 26975) E

ALUGA-SE um quarto para dois rapazes. Rua Carioca 47. (G 26972) E

ALUGAM-SE espaçosas salas para escriptorio, r. 1º de Março 20, proximo á r. do Ouvidor. (G 26958) E

ALUGA-SE um bom quarto a senhores do commercio. R. Senador Dantas 45, 2º andar. (G 26956) E

ALUGAM-SE a rapazes de respeito dois quartos de frente; preço com pensão, luz e banho, 100$000, pagos adeantadamente; tratar rua S. Pedro 239, sobrado. (G 26948) E

ALUGAM-SE quartos para rapazes, com pensão. Rua General Camara 123, sob. (G 27306) E

ALUGA-SE em casa de familia de tratamento, á avenida Mem de Sá 112, um esplendido quarto, para casal sem filhos ou para um ou dois moços do commercio, sem pensão, com mobilia. (G 26916) E

ALUGA-SE um quarto com pensão em casa de familia, para cavalheiro distincto. R. Hospicio 196. (G 27350) E

ALUGA-SE no centro grande sobrado com 6 quartos, 3 salas, proprio para familia. Inf. Rodr. Silva 26, sob., esq. Assembléa. (G 27345) E

ALUGA-SE no centro bom sobrado com 4 quartos, 2 salas, 360$. Inf. Rodr. Silva 26, sob., esq. Assembléa. (G 27345) E

ALUGA-SE uma boa sala de frente, bem mobilada, para um casal ou um senhor de tratamento, em casa de familia, na avenida Henrique Valladares n. 29, sob. (G 27356) E

ALUGA-SE uma sala de frente bem mobilada com roupa de cama, luz e telephone, casa nova. Rua Senhor dos Passos 236, sob., junto á P. da Republica. (G 26999) E

ALUGAM-SE bons escriptorios á rua Gonçalves Dias, 56. (G. 27392) E

ALUGAM-SE bons quartos, sem mobilia, á Avenida Henrique Valladares n. 63, sobrado. (G. 27398) E

ALUGA-SE uma sala para escriptorio á rua Marechal Floriano, 42. (G. 27397) E

ALUGAM-SE bons quartos de frente com pensão, na Avenida Central 35 A, 2º andar, Tel. N. 5230. (G. 27300) E

ALUGA-SE grande sala de frente á rua Larga 7. (G. 27388) E

ALUGA-SE á rua Silva Manoel, 62 casa de familia distincta, um grande quarto, com pensão. (G. 27393) E

ALUGAM-SE 2 portas á rua Frei Caneca 26 Tinturaria. (G. 27305) E

ALUGA-SE a moços distinctos boa sala de frente, com pensão em casa de familia á rua do Senado 8 sob. (G. 27374) E

BOM quarto — Aluga-se a moço do commercio, casa de familia, logar muito saudavel; na rua Monte Alegre n. 71, proxima á rua do Riachuelo. (G 26826) E

ESCRIPTORIOS — Confortaveis e arejados, alugam-se á rua Gonçalves Dias, 56. (G 27391) E

ESCRIPTORIO — Aluga-se no centro por 25$, parte de um escriptorio mobilado na rua da Quitanda n. 21, sobrado. Das 2 ás 4 horas. (G. 27275) E

PRECISA-SE de commodos com pensão, para duas moças distinctas, do interior, em casa de familia, que habite a vinte minutos no maximo do centro da cidade. Proposta em carta com as iniciaes Z. R., endereçada a este jornal. (G 26701) E

QUARTO mobilado. Aluga-se por 110$, com café, roupa de cama, a pessoa de respeito. Rua 7 Setembro 176 sob. (G 27373) E

QUARTO. Aluga-se uma sala de frente, mobilada, para casal de distincção ou a cavalheiros sérios, com pensão e optimo tratamento. Casa de familia, á rua Marechal Floriano n. 63, sobrado, Teleph. 6271 Norte. (G 25802) E

VIDALON

Poderoso tonico estimulante da vitalidade, indicado pelas sumidades medicas nos casos de NEURASTHENIA, fadiga muscular e nervosa, depressão nervosa, convalescença das molestias infectuosas, cançaço physico e INTELLECTUAL poderoso tonico para rapida reconstituição do organismo em qualquer affecção astheniante.

Agentes:
Monteiro da Cruz & Cia.
Rua Camerino N. 73 — Rio de Janeiro
(7105)

SALA de frente. Aluga-se uma na rua 7 de Setembro 170, 2º andar. (E 26881) E

UMA moça gaucha procura um quarto mobilado em casa de familia, no centro da cidade; aluguel até 60$ mensaes. Informações a M. S., rua Monte Alegre n. 11, Santa Thereza. (G 26751) E

Lapa e Santa Thereza

ALUGA-SE em Santa Thereza grande predio com 11 quartos, 2 salas e mais accommodações para grande familia ou pensão. Inf. Rodr. Silva 26, sob., esq. Assembléa. (G 27345) F

ALUGA-SE em Santa Thereza bellissimo palacete completamente mobilado com jardim, etc. Inf. Rodr. Silva 26, sob., esq. Assembléa. (G 27345) F

ALUGAM-SE uma sala e dois quartos, sem mobilia, no sobrado da praia de Botafogo n. 362. (G 26775) G

ALUGA-SE uma boa sala de frente, bem mobilada, a senhor de tratamento ou moços do commercio, em casa de familia; rua do Cattete n. 28. Teleph., B. M., 1626. (G 27180) G

ALUGA-SE uma boa sala a casal, com pensão, á rua Benjamin Constant n. 141. (G 27167) G

ALUGAM-SE bons aposentos com ou sem mobilia. Boa pensão. Cattete 246, tel. B. Mar 2204. (G 27243) G

ALUGAM-SE dois magnificos aposentos de frente, confortavelmente mobilados, a cavalheiros distinctos, em casa de todo respeito e hygiene; na rua do Cattete n. 104. (G 27358) G

ALUGA-SE em Laranjeiras boa casa com 4 quartos, 2 salas, fogão a gaz, jardim, por 160$. Inf. Rodr. Silva 26, sob., esq. Assembléa. (G 27345) G

ALUGA-SE em transversal á Cattete, palacete com 5 quartos, 2 salas, jardim. Inf. Rodr. Silva 26, sob., esq. Assembléa. (G 27345) G

ALUGA-SE na rua 2 de Dezembro bellissima casa com 6 quartos, 2 salas, grande quintal, 400$. Inf. Rodr. Silva 26, sob., esq. Assembléa. (G 27345) G

ALUGA-SE em rua transversal em Botafogo commodo sobrado, proprio para familia, por 250$. Inf. Rodr. Silva 26, sob., esq. Assembléa. (G 27345) G

ALUGA-SE em Botafogo bello predio com largas accommodações e chacara 600$. Inf. Rodr. Silva 26, sob., esq. Assembléa. (G 27345) G

SOCCORRO IMMEDIATO

NÃO ha momento mais aproveitado do que quando se lê uma utilidade: Assim como é necessario que se saiba que as feridas são portas abertas ás invasões de grandes males é necessario tambem que saibam — podereis, com o

IODEAL

livrar-se de seus males externos: Feridas, Talhos, Fistulas, Eczemas, Espinhas, Frieiras, Darthros, etc.

A par do mais rapido cicatrizante, como anti-eruptivo, em seu uso continuo é o maior defensor da pelle.

Ter em vossa casa um vidro de

IODEAL

para attender as necessidades urgentes, é uma medida de previdencia. Elle representa a Cruz Vermelha domestica — o SOCCORRO IMMEDIATO.

INDICAÇÕES:

ABCESSOS	DARTHROS	FERIDAS
APHTAS	ECZEMAS	FRIEIRAS
ASSADURAS de CALOR	EMPINGENS	FISTULAS
BROTOEJAS	ERUPÇÕES	MANCHAS DA PELLE
COMICHÕES	ESPINHAS	SUÓRES FETIDOS

IMPORTANTE

O uso diario de uma colher de sopa de IODEAL, em uma bacia dagua para lavagens do rosto, tendo-se o cuidado de aspirar para que se effectue uma ligeira lavagem nas fossas nazaes, preserva em absoluto, as constipações, influenzas e outros males, que se manifestam, consequente dos bacillos aspirados no correr do dia.

Approvado pela Directoria Geral de Saúde Publica do Brasil, em 5 de Julho de 1919. — Licença n. 928.

PREÇO DO VIDRO 3$500 — PELO CORREIO, 6$000.

A' venda em todas as Pharmacias, Drogarias, Perfumarias, Bazares e no Deposito geral do Concessionario

J. DE CARVALHO — Rua General Camara N. 225 — Sobrado
CAIXA POSTAL N. 1724 — RIO.
(6963)

ALUGA-SE em Santa Thereza boa casinha com grande quintal por 100$. Inf. Rodr. Silva 26, sob., esq. Assembléa. (G 27345) F

ALUGA-SE em Santa Thereza predio com dois pavimentos; inf. Assembléa 117, sob. (G 27338) F

ALUGA-SE, em casa de familia, um quarto, mobilado ou não, a uma senhora ou moça muito séria; rua da Lapa n. 90, 2º andar. (G 27134) F

QUARTO, aluga-se para cavalheiro de tratamento, á rua Maranguape, 28, Lapa. (G 27186) G

Cattete, Laranjeiras, Botafogo e Gavea

ALUGA-SE uma sala com boa mobilia e pensão, em casa de familia, a dois senhores de tratamento; rua Pedro Americo n. 24, tel., B. M., 3421. (G 23820) G

Aposentos — Alugam-se a familia e cavalheiro, aposentos de luxo em pensão de primeira ordem, em predio novo, proximo aos banhos de mar. A' rua Ferreira Vianna n. 58. Cattete. Tel. Beira Mar 298. (G 18893) G

ALUGA-SE por 1:600$, mediante contrato e pelo praso minimo de anno, um magnifico *palacete mobilado em Botafogo*. Trata-se a rua Menna Barreto n. 21, das 14 ás 16 horas. Não se admitte intermediarios. (G 27013) G

ALUGA-SE a um senhor, um quarto bem mobilado, á rua Cattete 50, sobrado; tratar das 17 ás 20 horas. (G 27082) G

ALUGA-SE a casa da ladeira do Ascurra n. 139, Laranjeiras. As chaves estão com o agente da estação do Corcovado e trata-se na rua de S. Clemente n. 74. (G 26941) G

ALUGA-SE no melhor ponto de Botafogo casa com 15 quartos, 6 salas, por um conto e trezentos; inf. Assembléa 117, sob. (G 27338) G

ALUGAM-SE bella sala de frente e quartos mobilados, com pensão, a preços muito reduzidos. Pensão Familiar, praça José de Alencar 14, Cattete. (Perto dos banhos de mar). (G 27333) G

ALUGA-SE no melhor ponto de Laranjeiras predio com 2 pavimentos tendo 7 quartos, 3 salas, por 750$; inf. rua da Assembléa 117, sob. (G 27338) G

ALUGA-SE bello palacete no Cattete, com 5 quartos, 2 salas, etc. Inf. Rodr. Silva 26, sob., esq. Assembléa. (G 27344) G

ALUGA-SE na Gloria optima casa com 6 quartos, 3 salas, grande quintal. Inf. Rodr. Silva 26, sob., esq. Assembléa. (G 27344) G

ALUGA-SE um sobrado na rua do Cattete, com 6 quartos, 2 salas, por 450$000; inf. Assembléa 117, sob. (G 27338) G

APARTAMENTOS. Alugam-se cinco, sendo dois mobilados com todo o conforto e independentes, todos por 350$, logar muito saudavel; proprio para senhores de tratamento; na rua Marquez de S. Vicente 291, Gavea, telephone 91, Ipanema. (G 27301) G

ALUGA-SE na Gloria predio com 12 quartos, 8 salas, por 600$000; inf. Assembléa 117, sob. (G 27338) G

ALUGAM-SE sala e quarto juntos, ricamente mobilados, a casal ou Cattete 69, sob. (G 26886) G

ALUGA-SE um quarto de frente bem mobilado, em casa de familia, á praia do Russell, 164. (G 27270) G

Leme, Copacabana e Leblon

ALUGA-SE em Copacabana boa casa para familia, com 4 quartos, 2 salas, jardim, 350$. Inf. Rodr. Silva, 26, sob., esq. Assembléa. (G 27345) H

ALUGA-SE em Ipanema palacete com 5 quartos, 2 salas, quintal, 500$. Inf. Rodr. Silva 26, sob., esq. Assembléa. (G 27345) H

ALUGA-SE no Leme bella casa com 5 quartos, 2 salas, jardim, 370$. Inf. Rodr. Silva 26, sob., esq. Assembléa. (G 27345) H

ALUGA-SE no Ipanema luxuoso palacete com 4 quartos, 3 salas, jardim. Inf. Rodr. Silva 26, sob., esq. Assembléa. (G 27345) H

ALUGAM-SE em Copacabana 2 optimos palacetes para familias de grande tratamento, ricamente mobilados, com jardins, etc. Inf. Rodr. Silva 26, sob., esq. Assembléa. (G 27345) H

ALUGA-SE em Copacabana bella casa com 4 quartos, 2 salas, jardim, 450$. Inf. Rodr. Silva 26, sob., esq. Assembléa. (G 27345) H

ALUGA-SE em Copacabana predio com dois pavimentos, tendo 7 quartos, 2 salas; inf. Assembléa 117, sob. (G 27338) H

ALUGA-SE, em casa de familia, um magnifico quarto mobilado, com optima pensão, a moço de tratamento, na av. Atlantica n. 812 B, sobrado. Phone 374, Ip. (G 27144) H

Coração-rins
Hydropsias - asthma

Suas doenças, falta de ar, lesões, urinas poucas, palpitações, ataques de asthma, inchações pelo corpo, scleroses, nephrites, cançaço e todas as enfermidades destes organs curam-se com o CACTUSGENOL. Depositarios: Drogaria Pacheco, Rua Andradas, 43, Casa Huber, Rua 7, n. 61. (G 26990)

ALUGA-SE uma boa sala, com ou sem moveis e com boa pensão, casa de familia, para casal ou dois cavalheiros; rua Bento Lisboa 46. Cattete. T. B. M. 2498. (G 27070) G

ALUGA-SE, em casa de casal estrangeiro, bonito quarto, bem mobilado, com todas as commodidades, banhos quentes e frios, a senhor de tratamento, com ou sem pensão; rua Benjamin Constant n. 133. (G 26804) G

ALUGA-SE um quarto mobilado a casal distincto, com pensão; rua Buarque de Macedo n. 17. (G 26731) G

ALUGAM-SE uma sala de frente e um quarto, juntos, com mobiliarios completos, a pessoas de tratamento (familia ou cavalheiro), em casa de familia distincta; largo do Machado. Telephone, Beira-Mar, 3805. (G 26853) G

ALUGA-SE em Botafogo um sobrado por 250$000; inf. Assembléa 117, sob. (G 27338) G

ALUGA-SE no predio da rua 9 de Fevereiro n. 93, uma sala, dois quartos, cozinha, banheiro, etc. Copacabana. (G 27325) G

ALUGA-SE o predio n. 102 da rua Marquez de Olinda: aberto das 9 ás 10 1|2; trata-se na rua Marquez de S. Vicente 29, Gavea. (G 27307) G

ALUGA-SE na rua Alice 87, Laranjeiras, uma boa casa mobilada, com quatro dormitorios e 2 salas, etc. (G 27264) G

ALUGAM-SE uma boa sala de frente e bons quartos bem mobilados, a senhores de tratamento. Rua Silveira Martins 127. (G 26904) G

ALUGA-SE em casa de casal estrangeiro um bom quarto sem mobilia, a senhor de tratamento. Rua Corrêa Dutra 172 (Cattete). (G 27256) G

ALUGA-SE um quarto mobilado, com pensão, na rua Miguel Lemos n. 48. (G 26782) H

ALUGA-SE por 600$ a casa rua Copacabana ns. 992 e 994, com 7 quartos, 2 salas e mais dependencias, jardim e grande quintal; as chaves estão, por favor, no n. 996; trata-se na r. Sete de Setembro n. 48, com o sr. Rodrigues. (G 27139) H

ALUGA-SE, em casa de casal francez, sem creanças, uma sala de frente, independente, sem mobilia, a cavalheiro distincto ou a senhora séria; bonde na porta; 98, rua Senador Corrêa, 98 (Leme). (G 26842) H

ALUGA-SE esplendida casa da rua Barroso 78, para pequena familia de tratamento, com todos os requesitos modernos, chaves na mesma rua numero 84, trata-se á rua S. Clemente 148. (G 27035) H

ESPLENDIDOS APOSENTOS MOBILIADOS
FILIAL DO HOTEL VICTORIA — Diarias desde 4$000
RUA 13 DE MAIO N. 25 — TELEPHONE, CENTRAL 4793 — DEFRONTE DO THEATRO MUNICIPAL (4892)

Na Livraria Quaresma

Acaba de sair á luz e já se acha á venda a maior novidade literaria deste seculo!!!

OS ROCEIROS

HISTORIAS E LENDAS DO SERTÃO

São historias verdadeiras, casos veridicos, contos, lendas, anedoctas, sobre a vida do matuto, do caipira, do tabaréo; dos habitantes do sertão do Brasil, da gente da roça, que nunca veiu á cidade, ou raras vezes vem:

O fazendeiro, o criador de gado, o tropeiro, o vaqueiro, o trabalhador agricola, A AUTORIDADE POLICIAL, O MESTRE-ESCOLA, o vigario, o medico (compadre de toda a gente), o coronel, a comadre, o capador, a parteira entendida com o seu lenço encarnado amarrado á cabeça; as rezadeiras de bicheiras com galhinhos de arruda ou de alecrim; AS REZADEIRAS DE QUEBRANTO, MAU OLHADO, espinhela caida, e ventre virado, com os seus abrir e fechados de bocca, sempre a fazer cruzes.

OS CASAMENTOS, os baptisados, As visitas, As missas do gallo em carroças e carros de bois cobertos com esteiras velhas, AS FOGUEIRAS DE S. ANTONIO, S. JOÃO, S. PEDRO e SANT'ANNA, A vespera de Reis com seus reisados, suas cantorias, seus sambas, caterêtês e mana-chicas e seus Bumbas meu Boi; Seus sapateados e desafios, seus batuques, etc., etc. Numa palavra: — Todas as scenas, festas e episodios, que acontecem com os costumes da roça, os mais ridiculos, mais esquisitos e engraçados.

OBRA ADMIRAVELMENTE ILLUSTRADA COM 25 BELLISSIMAS ESTAMPAS DE PAGINA INTEIRA, DESENHADAS PELO SOBERANO DO LAPIS O INSIGNE RAUL.

UM COLOSSAL VOLUME DE MAIS DE 400 PAGINAS, COM RIQUISSIMA CAPA COLORIDA . . . . 5$000

O Livro dos Phantasmas

LENDAS E SUPERSTIÇÕES DO POVO BRASILEIRO

Assombrosa collecção de verdadeiras historias de Almas do Outro Mundo, LOBISHOMENS; MULAS-SEM CABEÇA; BRUXAS, CASAS MAL ASSOMBRADAS; SACYS; CANTOS DE CORUJA; Chôros de meninos pagãos; UIVOS AGOUREIROS DE CÃES; MALDIÇÕES DE MÃE.

O PASSEIO DA PESTE; MANOEL DO RIACHÃO; A resposta da caveira; O concerto phantastico; AVISO MYSTERIOSO; O caipora; ALMAS PENADAS; A vingança do morto; Objectos que cáem; Avisos ou signaes de pessoas fallecidas; CARROS DE ENTERROS QUANDO PARAM A' PORTA. Individuos que fazem pacto com o Demonio; Visões; Espiritos diabolicos; Episodios passados em cemiterios; APPARIÇÕES; Vozes de alem-tumulo, e toda a sorte de factos sobrenaturaes, observados por insuspeitos testemunhos.

UM GROSSO VOLUME DE 400 PAGINAS, ENRIQUECIDO DE NUMEROSISSIMAS ESTAMPAS, DE JULIÃO MACHADO, ARTHUR LUCAS, SCHILD, etc., etc. . . . . 5$000

A LIVRARIA QUARESMA: — remette para o interior, com a maxima brevidade possivel e livre de despesas com o Correio, bastando tão sómente enviar para as duas obras 10$000 em dinheiro, (não se acceitam sellos), em CARTA REGISTRADA COM O VALOR DECLARADO e dirigida a PEDRO DA SILVA QUARESMA; rua de S. José ns. 71 e 73 — RIO DE JANEIRO. (8253)

ALUGA-SE casa confortavelmente mobilada, em Copacabana. Cartas para H. M. (G 26800) H

Saude, Praia Formoza e Mangue

ALUGA-SE na Saude boa casa com 3 quartos, 2 salas, quintal, etc. 300$. Inf. Rodr. Silva 26, sob., esq. Assembléa. (G 27345) I

ALUGA-SE na Saude casa com 2 quartos, 2 salas; inf. Assembléa 117, sob. (G 27338) I

ALUGAM-SE uma sala e quarto a casal sem filho ou senhora de respeito. Rua São Leopoldo n. 197. (G 27298) I

ALUGA-SE o confortavel predio á rua Uruguay 114, com cinco quartos, 2 salas, despensa, cozinha com fogão a gaz e outro, quarto de banho, com banheiro e aquecedor, duas reservadas, porão habitavel, jardim e quintal, por 350$; está aberta. (G 27360) K

ALUGAM-SE, em casa de familia de tratamento e fina educação, salas e quartos mobilados e com pensão, a casal sem filhos. Palacete bem situado, á rua Haddock Lobo, com cozinha de primeira ordem. Telephone Villa 1.612. (G 27000) K

ALUGA-SE na rua Club Athletico casa com 4 quartos e 3 salas; inf. Assembléa 117, sob. (G 27338) K

PRECISA-SE, para casa de pequena familia, sem creanças, de uma copeira e arrumadeira, que durma no aluguel. Professor Gabizo n. 47. Haddock Lobo. (G 27255) K

Catumby, Estacio e Rio Comprido

ALUGA-SE em Catumby uma alegre casa com 4 quartos, 3 salas, quintal, 150$. Inf. Rodr. Silva 26, sob., esq. Assembléa. (G 27345) J

São Christovão, Andarahy e Villa Isabel

ALUGA-SE em S. Christovão bom sobrado com 3 quartos, 2 salas. Inf. Rodr. Silva 26, sob., esq. Assembléa. (G 27345) L

VESTIDOS

Chegaram lindos modelos para theatro, etc. e vendem-se por preços modicos na
LINGERIE MODERNA
175 - Avenida Rio Branco - 175
(8323)

ALUGA-SE no R. Comprido enorme casa com 10 quartos, 2 salas, jardim, 400$. Inf. Rodr. Silva 26, sob., esq. Assembléa. (G 27345) J

ALUGA-SE perto de Itapagipe linda casa com 5 quartos, 2 salas, jardim, 400$. Inf. Rodr. Silva 26, sob., esq. Assembléa. (G 27345) J

ALUGA-SE perto de Barão de Petropolis uma boa casa com 3 quartos, 2 salas jardim, etc. Inf. Rodr. Silva 26, sob., esq. Assembléa. (G 27345) J

ALUGA-SE na Tijuca bellissima casa com 4 quartos, 2 salas, jardim, 300$. Inf. Rodr. Silva 26, sob., esq. Assembléa. (G 27345) J

ALUGA-SE na Tijuca grande predio assobradado com 8 quartos, 5 salas. Inf. Rodr. Silva 26, sob., esq. Assembléa. (G 27345) J

ALUGA-SE em Conde Bomfim boa casa para morada, com 7 quartos, 3 salas, quintal. 400$. Inf. Rodr. Silva 26, sob., esq. Assembléa. (G 27345) J

ALUGA-SE perto de Haddock Lobo boa casa com 3 quartos, 2 salas, jardim, por 250$. Inf. Rodr. Silva 26, sob., esq. Assembléa. (G 27345) J

ALUGAM-SE varias casas em Catumby de 120$000 a 200$000; inf. Assembléa 117, sob. (G 27338) J

ALUGA-SE em S. Christovão predio de 2 pavimentos, com 6 quartos, 3 salas, jardim, etc. Inf. Rodr. Silva 26, sob., esq. Assembléa. (G 27345) L

ALUGA-SE em S. Januario bella casa com 3 quartos, 3 salas, porão habitavel, jardim, 350$. Inf. Rodrigo Silva 26, sob., esq. Assembléa. (G 27345) L

ALUGA-SE no Andarahy grande predio com 7 quartos, 2 salas, banheiro, jardim, para familia de tratamento. Inf. Rodr. Silva 26, sobrado, esq. Assembléa. (G 27345) L

ALUGA-SE na A. Campista boa casa com 2 quartos, 2 salas, quintal, 135$. Inf. Rodr. Silva 26, sob., esq. Assembléa. (G 27345) L

ALUGA-SE perto da rua Torres Homem casa para familia, com 2 quartos, 2 salas, quintal, 140$. Inf. Rodr. Silva 26, sob., esq. Assembléa. (G 27345) L

ALUGA-SE perto da rua Oito de Dezembro casa com 2 quartos, 2 salas, para pequena familia. Inf. Rodrigo Silva 26, sob., esq. Assembléa. (G 27345) L

ALUGA-SE em V. Isabel optima casa mobilada com 3 quartos, 2 salas, jardim, etc. 400$. Inf. Rodr. Silva 26, sob., esq. Assembléa. (G 27345) L

Tossís? Tomae BRONCHITAL
Deposito: — RUA URUGUAYANA, 111
PHARMACIA BITTENCOURT. (4847)

ALUGA-SE no Rio Comprido esplendido predio em centro de terreno com 12 quartos e 3 salas; inf. Assembléa 117, sob. (G 27338) J

ALUGA-SE em Itapiru casa com 2 quartos, 2 salas, por 140$000; inf. Assembléa 117, sob. (G 27338) J

ALUGAM-SE diversas casas no Rio Comprido, sendo uma com 2 quartos, 2 salas, por 120$; inf. rua Assembléa 117, sob. (G 27338) J

Haddock Lobo e Tijuca

ALUGA-SE uma casa á rua Uruguay 521, casa 4, aluguel 165$; trata-se á rua General Camara 60, com o sr. Vieira. (G 27323) K

ALUGA-SE em casa de familia de tratamento um quarto mobilado, com pensão, á rua Mariz e Barros 398. (G 27305) K

IMPOTENCIA

Esterilidade,
Neurasthenia,
Insomnias,
Espermatorrhéa.

Cura certa, radical e rapida no Gabinete Electrotherapico do

Dr. R. Neves da Silva

LARGO DA CARIOCA 10.
Consultas de 1 ás 5.
(4887)

ALUGA-SE em casa de casal de tratamento, a pessoa que não tenha creanças e de todo respeito, um esplendido e confortavel quarto, com janella. Rua General Rocca n. 136, praça Saenz Penna. Aluguel 60$000. (G 26889) K

ALUGA-SE na Fabrica das Chitas predio com dois pavimentos, tendo 8 quartos, 2 salas; inf. Assembléa 117, sob. (G 27338) K

ALUGA-SE na Tijuca casa assobradada, com 4 quartos e jardim; inf. Assembléa 117, sob. (G 27338) K

ALUGA-SE um quarto de frente, em casa de uma pequena familia, a um casal sem filhos ou a uma senhora só. Exigem-se pessoas de todo o respeito e de esmerada educação; rua General Silva Telles n. 60, casa IV (Andarahy). (G 26810) L

ALUGAM-SE a rapaz solteiro, na rua D. Maria n. 5, em casa de um casal allemão, sem filhos, sala e quarto, sem mobilia, com frente para a rua e entrada independente, por 70$, adeantados. (G 26744) L

ALUGAM-SE diversas casas em Villa Isabel, de 80$000 a 200$000; inf. Assembléa 117, sob. (G 27338) L

ALUGAM-SE no Andarahy diversas casas de cem mil réis a duzentos mil réis; inf. rua Assembléa 117, sob. (G 27338) L

ALUGAM-SE varias casas em São Christovão, de cem mil réis a duzentos mil réis; inf. Assembléa 117, sob., sala 3. (G 27338) L

ALUGA-SE á rua Navarro casa toda reformada, installações electrica e telephonica, com 2 grandes salas, 2 quartos, corredor, cozinha grande, banheiro com chuveiro, W. closet e area. Preço, 150$000, com contrato de um anno, 135$000, garantido com um deposito de 500$000. Tratar com o sr. Paschoa, Jornal do Brasil, 1º andar. (G 27280) L

ALUGA-SE a loja da Praia Retiro Saudoso 38, com accommodações para moradia, trata-se r. S. Pedro 35. (G. 27383) L

NEM predio (novo, alugam-se 2 quartos mobilados com janellas, para a rua, preço 75$000 e 65$000, da-se pensão querendo faz-se questão de moços decentes. Largo da Concella 67. S. Christovão. (G. 27265) L

SUBURBIOS

ALUGA-SE quarto para rapaz; rua Souto Carvalho 15, Eng. Novo. (G 25571) M

ALUGA-SE uma casa com contrato, precisando de concertos, na Boca do Matto, Meyer, com tres quartos, duas salas, cozinha e mais dependencias; informa-se na rua da Quitanda n. 63, 1º andar. (G 26743) M

ALUGA-SE esplendida e grande vivenda, no centro de grande chacara, com pomar, possuindo arvores fructiferas garage, pombal, gallinheiro, electricidade e gaz, telephone e mais requisitos de conforto e commodidade, grande horta e jardim no Meyer; trata-se á rua S. Pedro n. 203, sobrado, do meio-dia ás 2 horas. (G. 27379) M

ADMITTE-SE mais 3 moças para caixeiras no Bazar Colosso. Haddock Lobo 6. (G. 27379) M

AVISOS MARITIMOS

Lloyd Brasileiro

Serviço geral de navegação brasileira — Praça Servulo Dourado (entre Ouvidor e Rosario). Telephone 2.401 Norte.

— LINHAS POSTAES —

LINHA DO SUL
O PAQUETE
Servulo Dourado
Sairá a 20 de junho, para: S. Francisco, Itajahy, Florianopolis, Rio Grande e Montevidéo.

LINHA DE LAGUNA
O PAQUETE
LAGUNA
Sairá no dia 6 de junho, para: Santos, S. Francisco, Itajahy, Florianopolis e Laguna.

LINHA DO NORTE
O PAQUETE
BAHIA
Sairá no dia 4 de junho, para: Victoria, Bahia, Maceió, Recife Cabedello, Natal, Ceará, Maranhão, Pará, Santarém, Obidos, Itacoatiara e Manaos.

LINHA DE SERGIPE
O PAQUETE
Almirante Jaceguay
Sairá brevemente, para: Victoria, Caravellas, Ilhéos, Bahia, Aracajú e Penedo.

O Lloyd Brasileiro não se responsabiliza pelas mercadorias que entrarem em seus armazens sem as respectivas ordens de embarque, nas quaes serão declarados vapor e armaz ens respectivos.

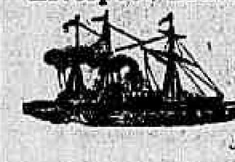

Liverpool, Brasil and River Plate Steamers
Linha Lamport & Holt

O paquete

HOLBEIN

Esperado do Rio da Prata, sahirá em meiados de Junho para

LEIXÕES

Este paquete foi expressamente construido para transporte de passageiros de terceira classe, em camarotes com duas e quatro camas.

PREÇO DA PASSAGEM DE TERCEIRA CLASSE, Rs. 300$000, INCLUINDO O IMPOSTO.

Para passagens e mais informações, tratar com os agentes

Norton Megaw & C. L.

Rua da Saude, 29-Teleph. Norte 6671

(7434)

United States and Brazil Steamship Line

Serviço regular de paquetes entre os Estados Unidos da America do Norte e portos do Brasil.

O PAQUETE

CHICAGO-BRIDGE

Entrado de New York, sairá para Santos depois da indispensavel demora.

AVISO

Os Srs. recebedores de carga no costado deverão mandar as suas embarcações para o costado do navio logo após a sua entrada; na falta dessas embarcações será a descarga feita pela agencia, correndo todas as despesas por conta dos Srs. consignatarios.

Informações, etc., com

Wm. LOWRY

Agente geral para o Brasil.

RUA DA CANDELARIA, 36 — :— Tel. Norte. 1.150

(19550)

OS NEURASTHENICOS
OS ESGOTADOS
OS CONVALESCENTES
OS MAGROS E ANEMICOS
OS TUBERCULOSOS

que reparam mal a perda de suas forças

AS MÃES QUE AMAMENTAM

e precisam fortificar seus filhos

Devem tomar o remedio-alimento

O TONICO

VITAMONAL

Do Dr. Mascarenhas

Poderoso accelerador das forças e da nutrição

Cada colher de sopa alimenta tanto como um bom bife
Cada colher de sopa alimenta mais do que 3 ovos.

Este notavel remedio todos os dias faz curas maravilhosas. Não é uma panacéa, é um remedio de valor incontestavel, preparado com glycero phosphatos de cal, ferro, sodio, potassio, magnesio, extracto de kola e pepsina... O TONICO VITAMONAL de Dr. Mascarenhas é

Tonico dos nervos! — Tonico do coração!
Tonico dos musculos! — Tonico do cerebro!

TUBERCULOSE	VERTIGENS	CONVALESCENÇA
ANEMIA	PALLIDEZ	SUORES NOCTURNOS
CHLORO-ANEMIA	BRONCHITES CHRONICAS	DORES DE CABEÇA
FLORES BRANCAS	IMPOTENCIA	FRAQUEZA GERAL
FADIGA CEREBRAL	INSOMNIA	FALTA DE APPETITE
NERVOSO	PALUDISMO	MAGREZA
HYSTHERISMO	PERDAS SEMINAES	MÁ DIGESTÃO, etc.

todas estas doenças, se curam definitivamente com o mais notavel remedio moderno — O VITAMONAL. ... Não opera uma cura rapida porque não irrita os orgãos secretores; opera uma cura lenta mas verdadeira ... O VITAMONAL cura radicalmente todo o doente de impotencia.

VENDE-SE EM TODAS AS PHARMACIAS E DROGARIAS

Depositarios:

Drogaria Baptista --:-- 30, Rua dos Ourives, 30

Rio de Janeiro

Drogas a preços sem competencia

(6900)

ALUGA-SE no Sampaio boa casa para familia, com 2 quartos, 2 salas, 135$. Inf. Rodr. Silva 26, sob., esq. Assembléa. (G 27345) M

ALUGA-SE no Rocha boa casinha com accommodações para pequena familia, tem jardim. 150$. Inf. Rodr. Silva, 26, sob., esq. Assembléa. (G 27345) M

ALUGA-SE em T. os Santos muito boa casa com 3 quartos, 2 salas, jardim e grande quintal, 154$. Inf. Rodr. Silva 26, sob., esq. Assembléa. (G 27345) M

ALUGA-SE boa casa por 100$, com 2 quartos, 2 salas, quintal, na estação da Piedade. Inf. Rodr. Silva, 26, sob., esq. Assembléa. (G 27345) M

ALUGA-SE no Meyer grande casa com 5 quartos, 2 salas e jardim. Inf. Rodr. Silva 26, sobr., esq. Assembléa. (G 27345) M

ALUGAM-SE diversas casas no suburbio, de 60$000 a 120$000; inf. Assembléa 117, sob. (G 27338) M

ALUGA-SE em Madureira casa com 2 quartos, 2 salas por 60$000; inf. Assembléa 117, sob., sala 3. (G 27338) M

ALUGAM-SE em casa de familia, a moças, 2 esplendidas saletas, com banhos quentes, luz, etc. R. Paim Pamplona 47, Sampaio. (G 26994) M

ALUGA-SE, em Todos os Santos, a casa n. 62 da rua Eliza Albuquerque em nitres quartos, duas salas e mais dependencias, e trata-se á avenida Rio Branco n. 171, das 10 ás 15 horas. Aluguel 150$000; e as chaves estão na propria casa até ás 15 horas. (8311)

NICTHEROY

ALUGA-SE magnifica casa com 5 quartos, 2 salas, cozinha, etc., etc. proximo a 4 praias de banhos e 3 linhas de bondes á porta. Aluguel 200$. T. á r. José Bonifacio 176 (Nicth.) (G 27312) T

ILHAS

ALUGA-SE uma casa para pequena familia, na pittoresca praia da Freguezia, ilha do Governador. Está vigorosamente limpa, tem installação electrica, um bom fogão, economico e muito terreno. Trata-se á rua D. Maria n. 115, Aldeia Campista, teleph. Villa 2914. (G 27087) N

Compra e venda de predios e terrenos

AINDA construimos a preços razoaveis, ainda podemos construir a prestações, em qualquer logar onde V. tenha terreno. E' bom aproveitar a opportunidade. Com alta diaria dos materiaes, talvez amanhã não ...

A nata dos terrenos da Penha ...

Copacabana ...

NA RUA S. JANUARIO vende-se terreno de 5 x 30; com J. Pinto, rua da Quitanda 73, loja. (G 27387) N

NA RUA GUSTAVO SAMPAIO, Leme, vende-se bom predio com 3 salas, 4 quartos, etc., terreno de 13 x 46; com J. Pinto, rua da Quitanda, 73, loja. (G 27387) N

NA RUA GETULIO, Todos os Santos, vende-se chalet antigo com 2 salas, 3 quartos, etc., terreno de 20 x 175 com J. Pinto, rua da Quitanda 73, loja. (G 27387) N

NA VILLA ISABEL, em boas ruas, perto do bonde, vendem-se 3 pequenos predios, dando boa renda; com J. Pinto, rua da Quitanda 73, loja. (G 27387) N

NA ESTAÇÃO DO ROCHA vende-se um grupo de bons predios com 2 salas, 5 quartos, etc., jardim e quintal; com J. Pinto, rua da Quitanda 73, loja. (G 27387) N

NA TRAVESSA DERBY CLUB vende-se terreno de 10 ou 20 por 40 metros; com J. Pinto, rua da Quitanda, 73, loja. (G 27387) N

NA RUA PROFESSOR GABIZO vendem-se terrenos de 10, 12, 15, 18, 20 e 30 por 33 metros; com J. Pinto, rua da Quitanda, 73, loja. (G 27387) N

NA RUA URUGUAY, perto, vende-se confortavel vivenda com 3 salas, 5 quartos, etc., terreno de 11 x 44, com J. Pinto, rua da Quitanda 73, loja. (G 27387) N

NA ESTAÇÃO DE TODOS OS SANTOS, á rua José Bonifacio, vende-se confortavel residencia com 3 salas, 5 quartos, etc., terreno de 22 ou 44 por 80 metros; com J. Pinto, rua da Quitanda 73, loja. (G 27387) N

NA ESTAÇÃO DO MEYER, á rua Carolina Meyer, perto da estação e dos bondes, vende-se solido predio, com 4 salas, 5 quartos, etc.; com J. Pinto, rua da Quitanda, 73, loja. (G 27387) N

NA MUDA DA TIJUCA, em rua transversal, perto da rua Conde de Bomfim, vende-se confortavel predio com 2 salas, 6 quartos, etc.; com J. Pinto, rua da Quitanda, 73, loja. (G 27387) N

NA RUA BARÃO DE MESQUITA vende-se grande predio antigo, em terreno alto, medindo 60 x 140; com J. Pinto, rua da Quitanda, 73, loja. (G 27387) N

NA ESTAÇÃO DO RIACHUELO, em boa rua calçada, perto do trem e do bonde, vende-se bom predio com 2 salas, 3 quartos, etc., centro de terreno 14 x 106, arborizado e murado. J. Pinto, rua da Quitanda 73, loja. (G 27387) N

NAS AGUAS FERREAS, rua Cosme Velho, vende-se bom terreno 14 x 300, com nascente d'agua, fruteiras e matta, com outra frente 19 metros para a rua Aqueducto; com J. Pinto, rua da Quitanda, 73, loja.

NA RUA SANTA ALEXANDRINA vendem-se dois confortaveis predios para residencia, centro de grande terreno; com J. Pinto, rua da Quitanda, 73, loja. (G 27387) N

NO CAMPO DE S. CHRISTOVÃO ...

Predios e terrenos ...

Ao 1º Barateiro — Avenida Rio Branco, 100

Nova Secção de UNIFORMES para todos os Collegios

Confecção perfeita — Grande durabilidade

(8324)

PREDIOS, terrenos, sitios e fazendas, compra-se particular. Cartas para Pereira. (G 26943) N

VENDE-SE um predio em centro de terreno, á rua Lins de Vasconcellos 220; trata-se com Rosario 116, V. Almeida. Urgencia. (G 26007) N

VENDE-SE um predio completamente novo por 5:000$, r. Glazion 92, Pillares; logar saudavel e de futuro. Bonde Cascadura ou Inhauma. Trata-se no mesmo. (G 25638) N

VENDE-SE a casa da rua Aymoré n. 141, com todas as commodidades; trata-se na mesma. Estação da Penha. (G 25889) N

VENDE-SE um esplendido terreno no Leme, com trinta metros de frente, bellissima vista, logar alto e com grande esplanada, tendo saibro e pedra para construcção. Informações pelo telephone Villa 5662 e na pharmacia do Leme, rua Salvador Corrêa 52. (G 26120) N

VENDE-SE um esplendido terreno no Leme, com trinta metros de frente, bellissima vista, logar alto e com grande esplanada, tendo saibro e pedra para construcção. Informações pelo telephone Villa 5662 e na pharmacia do Leme, rua Salvador Corrêa n. 52. (G 27317) N

Venda de terrenos a praso de 5 annos

Prestações mensaes a partir de 75$000

Entrada inicial apenas de uma prestação

Não são foreiros

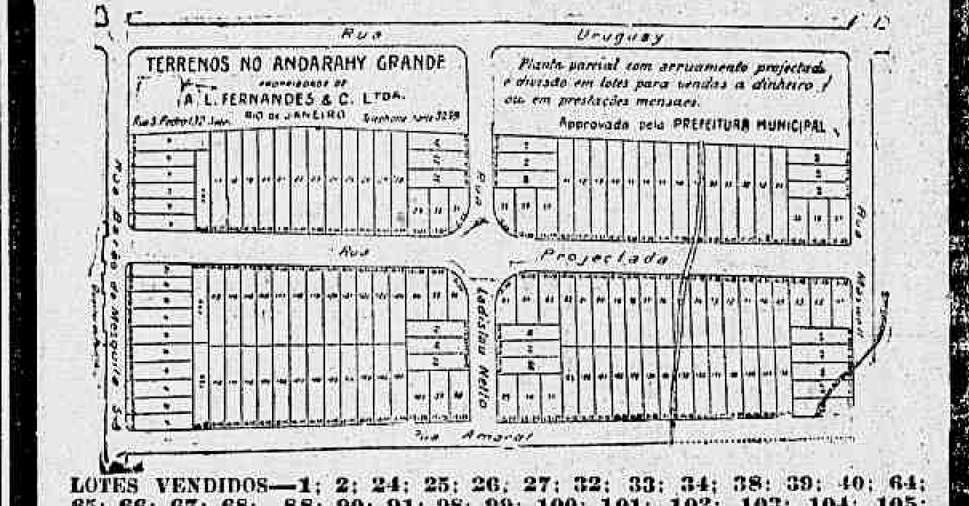

LOTES VENDIDOS—1; 2; 24; 25; 26; 27; 32; 33; 34; 38; 39; 40; 64; 65; 66; 67; 68; 88; 90; 91; 98; 99; 100; 101; 102; 103; 104; 105; 109; 110; 111; 139-A; 120; 125; 126; 127; 128; 129; 130; 131; 132; 133; 134.

(8271)

VENDE-SE em Anchieta, perto da estação, uma casa com bastante terreno todo arborizado por 3:500$000. Informações na rua Senador Euzebio num. 97. (G 25898) N

VENDEM-SE tres bons predios, optimas construcções, para familia de tratamento: Visconde Itamaraty, 40 contos; Derby Club, 50 contos; Dona Maria, 35 contos; informa-se travessa Soares da Costa 35, praça Saenz Peña, Tijuca. (G 26777) N

VENDE-SE por 6:500$ um predio novo, de construcção moderna, ...

TRINOZ — ERNESTO SOUZA

Composto de nóz de kola, nóz vomica, nóz moscada, melissa, aniz e gervão. PODEROSO ANTI-DYSPEPTICO. Dá um decidido appetite, força muscular e somno calmo. as urinas serão limpas, o figado será expurgado, a digestão facil. GRANADO & Comp. — 1º de Março, 14. (8213)

VENDAS DIVERSAS

VENDEM-SE varios vestidos novos, e outros de pouco uso, em seda, voil e sarja, desde 20$, sortimento fino de chapéos desde 5$; plumas e aigretes, tudo por preço de occasião. 132, praia Santa Luzia. Tel. C. 6264. (G 26725) O

VENDE-SE uma quitanda com licenças e sem onus algum; aluguel barato e com luz. O motivo é doença como se verificará. Tratar na estação de D. Clara, á rua da Estação numero 19-B. (G 26788) O

VENDEM-SE um manequim em perfeito estado, marca Antonia Guides n. 44, preço 20$000, e uma machina de costura marca White, preço 50$000. Rua D. Anna Guimarães n. 77, c. 1, Rocha. (G 26870) O

VENDE-SE uma boa escrivaninha com pouco uso, na r. do Rosario 69, 1º andar, com Souza. (G 27131) O

VENDE-SE um importante piano de cauda, de grande força, de noventa notas, linda peça, á rua General Caldwell n. 162. (G 27174) O

VENDE-SE um importante piano allemão Sponnagel, dos ultimos recebidos, grande modelo, cepo de metal, cordas cruzadas, 7 1|2 oitavas, caixa toda burilada, peça de luxo; preço em conta, de particular. Rua Rezende 49. (G 27181) O

VENDE-SE um bom piano allemão Preço de occasião, perfeito. Rua Luiz Camões 40. (G 27166) O

VENDE-SE um piano Pleyel, Travessa 11 Maio 5, junto Av. Salvador Sá. (G 27165) O

VENDE-SE por 150$ uma machina Singer em perfeito estado. R. Visconde de S. Vicente, 9 (Andarahy). (G 26875) O

VENDE-SE um bom piano, perfeito, bonito modelo, de particular. Avenida Passos 30, loja de electricidade. (G 26927) O

VENDE-SE um laminador para chapas no largo da Carioca 9, 1º andar, com Antenor Costa. (G 26937) O

VENDE-SE uma cadeira de canella, giratoria, para escriptorio, quasi nova; preço, 40$; rua Frei Caneca 344 (casa II). (G 27337) O

VENDEM-SE duas victorias e um phaeton em bom uso, na r. do Riachuelo 366. (G 27332) O

VENDE-SE um cofre Fichet inteiramente novo, á rua do Mercado n. 39, sala 4. (G 27276) O

VENDE-SE um bom piano de Bechstein, peça de estimação e feito de encommenda, na rua Silva Manoel 88; preço 2:800$000. (G 27277) O

VENDE-SE superior piano Gaveau, quasi novo; avenida Mem de Sá, 158 (terreo). (G 26907) O

VENDE-SE lenha de demolição na rua do Cattete 170. (G 27257) O

VENDEM-SE: um guarda prata de cedro com alguns objectos, 2 quadros grandes, da Ceia do Senhor e da Exposição de Paris, de 1900, 1 sofá, diversas cadeiras austriacas, tudo antigo, porém em perfeito estado, por qualquer preço; na rua Paula Brito 118 A. Andarahy. (G 26893) O

VENDE-SE bonito piano de acreditado autor, por 1:400$000, caixa côr de acajú e perfeito. Barão Mesquita 507, bonde Andarahy. (G 26898) O

VENDE-SE um fogão de lenha em segunda mão, Rua S. Januario, 32. Vende-se um cachorro de raça. Rua São Januario 32. (G 27369) O

VENDEM-SE moveis para sala de jantar, de particular, á r. 1º de Março 20. (G 26959) O

VENDE-SE uma serra de fita na rua Frei Caneca n. 335. (G 26960) O

VENDE-SE uma quitanda, livre e desembaraçada, com todas as licenças pagas, fazendo boa féria, e moradia para familia; motivo molestia de familia. Trata-se rua Pinto Azevedo 18 (Mangue). (G 26966) O

CARTAS DE FIANÇA

CARTAS DE FIANÇA — Na Empresa do Inquilinato, Limitada unica neste genero e que é indicada pelos srs. Proprietarios, dá-se cartas de fiança mediante garantias e modica commissão. Rua do Rosario n. 172 sob. (6325) S

CARTAS DE fiança, para casas mais barato qu noutra parte. escriptorio mais antigo. Rua Senhor dos Passos 48 sob. (G. 26946) C

ADVOGADOS

ADVOGADO — Dr. Raymundo Moreira. Adeanta custas. Rua Buenos Aires 118 (1º andar), sala 3. (G. 25868) R

João da Costa Pinto

Advogado da Assistencia Judiciaria Militar. Fóro em geral, acceita causas no Estado do Rio. Rua Mariz e Barros n. 261 — Chamados á noite, telephone 529 Villa. (G. 26834)

Centro de Jurisprudencia

do Dr. A. S. de Villar Belmonte. ...

TRASPASSES

TRASPASSA-SE o 2º andar da rua S. José 57 ... (G 27072) P

Achados e perdidos

COMPANHIA AUREA BRAZILEIRA — Avenida Passos n. 11 — Perdeu-se a cautela n. 20288 da secção de penhores desta Companhia. (G 26727) Q

CAMPELLO & CIA. — Rua Luiz de Camões ... — Perdeu-se a cautela n. ... (G 26747) Q

... Perdeu-se a cautela n. 1.264 da casa Franklin & Pinto. (G 26753) Q

PERDEU-SE uma apolice do valor nominal de 1:000$000, de numero 52.854, uniformizada, de juros de cinco por cento ao anno de propriedade de Carmen Camara Sobral Pinto, brasileira, casada com o dr. Luiz Sobral Pinto. Rio de Janeiro, 24 de maio de 1920. Carmen Camara Sobral Pinto. Dr. Luiz Sobral Pinto. (G 25408) Q

PERDEU-SE uma luneta de ouro "lorgnon" no theatro Republica, ou no trajecto entre a rua S. Clemente e aquelle theatro, pelo largo da Lapa. (bonde de S. Francisco). Muito se agradecerá e gratificará a quem leval-o ao sr. Nabuco, á rua ... 33, 1º andar, entre 14 e 17 horas. (G. 27390) Q

PERDERAM-SE tres apolices nominativas da Divida Publica Federal do valor de 1:000$ cada uma; juros de 5 %. Diversas emissões, de numeros: 3.108 a 3.110, pertencentes á abaixo assignada, que é solteira e brasileira. Rio de Janeiro, 30 de maio de 1920 — Catharina Freixo Estrella. (G 26596) Q

PERDEU-SE a cautela n. 175.060 da casa de penhores de Guimarães & Sanseverino; rua Alexandre Herculano. n. 5 e Luiz de Camões n. 1-A. (G 27330) Q

PERDEU-SE uma cautela do Monte de Soccorro, com o n. 2.713. (G 26915) Q

PERDEU-SE no bonde que desceu do Engenho de Dentro ás 9 h. da noite do dia 30, uma barrette com uma perola e brilhantes cravados em platina; sendo joia de estimação, roga-se a quem a encontrou a fineza de a entregar no Hotel Avenida, quarto n. 16, que será gratificado. (G 26793) Q

PERDEU-SE do automovel para fora, no trajecto entre ruas Soares Cabral, Roso, Marquez de Abrantes e largo do Machado, uma pelle pekan para senhora. Gratifica-se bem a quem a entregar á rua Soares Cabral n. 61. (G. 27219) Q

VIANNA IRMÃO & CIA. Rua do Esp. Santo 28 e 30. — Perdeu-se a castelan n. 23.688 desta casa. (G. 27216) Q

DIVERSOS

ABIGAIL, modista, executa pelos ultimos figurinos bellos modelos, de 20$ a 50$; apromptá lutos com brevidade; tel. N. 6443. R. dos Andradas 13, loja e sobrado. (G 26978) S

ANTES de comprar o remedio aconselhado, saiba o preço, na Drogaria André; 7 de Setembro, 30. (1840) S

AUTO piano "Koheler" — Vende-se, 4:000$000, grande formato, peça de luxo, de particular que se retira, tocando 65 e 88 notas com 6 isoladores, banco, 160 musicas, e estante para as mesmas; rua Visconde Rio Branco 29. (G 26604) S

PIANOS de occasião — Vendem-se 2, sendo 1 de armario e outro de 1|4 de cauda, para concertos; 1 secretaria para senhora e 1 "chaise longue", para desoccupar logar e só a particular; beco da Carioca 24, (Praça Tiradentes). (G 26604) S

AGENTES — Acceitam-se em todas as localidades do interior, para agenciarem assignaturas para a revista catholica "O Pharol". Cartas á caixa postal 1672. (G. 24175) S

BOTEQUIM — Vende-se um em bom ponto, por não poder o dono estar á testa, em bom ponto, fazendo bom negocio, proprio para um principiante por depender de pouco capital, tem bom contrato, informa-se á rua Frei Caneca 191. (G. 27057) S

COMPRA-SE e vende-se moveis e pianos usados, paga-se bem attende-se a chamados pelo telephone Norte 6305. Rua Visconde de Itauna, 175. (G. 26052) S

Compram-se moveis e pianos, moveis avulsos e casas mobiladas, tapetes, louças, crystaes, cortinas, machinas, cofres, prata e metaes, e tudo que represente valor; negocio decidido seja qual fôr o valor. Chamados a Rocha á rua da Quitanda n. 24, telephone 2211, Central. (G 22753) S

Carimbos de borracha — A Casa Torres os faz com perfeição e brevidade. Rua S. José, 6. (21551)

COMPRAM-SE e vendem-se moveis e qualquer objecto usado; não façam qualquer negocio sem consultar nossos preços. Telephone Central 3537. Rua Frei Caneca n. 178. A Gunnabara. (G. 21354) S

Colletes Cintas porta-seios dos mais elegantes. Mme. Blanche. R. Visc. Itauna 139; chamados, Norte 2722. (G 27195) S

COMPRA-SE roupa usada de homem. Paga-se bem. Attende a chamados; rua da Carioca n. 61. (G 25461) S

COMPRAM-SE moveis, pianos, espelhos, louças e tudo que guarnece uma casa na rua Senador Euzebio n. 30, Tel. Norte 1128. Casa Nacional. (G. 26382) S

Casamentos. Trata-se dos papeis, no civil, com rapidez e seriedade. Dr. R. Moreira, rua Buenos Aires 118 (1º andar) sala 3. (G 25867)

COMPRA-SE Calculo Infinitesimal Gomez Ferran. Carta nesta redacção á J. S. (G 26764) S

COMPRAM-SE violinos em qualquer estado, rua da Carioca n. 48, loja. (G 24389) S

CALISTA especialista na extracção de unhas, encravadas. R. da Assembléa 65. Salão Teixeira T. 5038. C. attende a chamados. (G. 27178) R

Collegio á venda — Vende-se um, internato e externato, com grande frequencia e vantajosamente situado em um dos melhores bairros desta cidade. O motivo é o seu proprietario não poder continuar á testa. Preço 40 contos, podendo ser metade á vista e metade a praso. Cartas neste jornal para R. R. R. (G 27400)

COMPRAM-SE vestidos finos, chapéos, pelles, plumas e aigretes, paga-se bem. 132, praia de Sta. Luzia. Tel. C. 6264. (G 26726) S

COMPRAM-SE roupas usadas de homens e senhoras, e plumas, boas, aigretes, pelles, chapeos, paga-se mais 30 % que outras casas, mas não se attende a chamados. Rua Evaristo da Veiga 60, e rua S. Luiz Gonzaga 132. (G. 27067) S

COMPRA-SE um escriptorio de consignações, — cartas á Silva — neste jornal. (G 26827) S

COMPRAM-SE moveis avulsos ou casas completas, paga-se bem na rua Buenos Aires 174, antiga Hospicio. Chamado T. 4405 Norte. (G 27154) S

COMPRA-SE roupa usada; paga-se bem; attende-se a chamados, Tel. 4260. Rua Visc. do Rio Branco 57. (G 27200) S

COMPRA-SE um piano, com urgencia, para particular, de bom fabricante, ainda que precise concerto. Telephone 241 Villa. (G. 26900) S

COMPRA-SE, moveis, pianos, auto pianos, cofres, estatuas, de bronze, objectos de arte, cristofles, metaes, cortinas, tapetes e tudo mais que guarneça uma casa de familia ou commercial e so telephonar para 1443 Central com Fernandes, negocio logo decidido seja qual for o valor. (G. 27342) S

COPACABANA — Vende-se por motivo de mudança algumas plantas das melhores qualidades quasi de graça, na rua da Quitanda 66, 2º andar, tem uma lista com os nomes e trata-se por favor com d. Maria. (G. 26957) O

COPIAS A' MACHINA — Traducções. Expediente até 10 horas da noite; rua 7 de Setembro 32; 2º and. (G. 27271) S

COMPRA-SE machinismos, caldeiras usadas, e toda a qualidade de ferro batido, metaes e bronze, paga-se bem. no Campo de S. Christovão n. 126. (G. 24324) S

COMPRAM-SE cabellos, na rua Visconde Itauna 121. (G. 26929) S

Dinheiro--- A Cooperativa Sul Brasil empresta qualquer quantia desde 50$ — mediante promissoria; á rua do Rosario 138 sob., das 11 ao meio-dia e das 3 em deante. (G 25572)

DINHEIRO para hypothecas juros de 8 % á 12 % ao anno; adeanta-se para certidões e impostos; informa J. Pinto, rua da Quitanda n. 73, loja. Tel. Norte 2969. (G 26930)

DINHEIRO — Sem intermediarios. Empresta particular a juros desde 8 % ao anno, sob hypotheca de predios. Cartas neste jornal para Pereira. (G 26940) S

EMPALHAM-SE cadeiras, preço barato, trabalho superior. Recados á Rua Haddock Lobo 62. Vidraceiro T. Villa 1306. (G. 27262) S

Em prestações a longo praso e com pequenas entradas vendem-se mobiliarios completos, de estylo. Cofres superiores com segredo, machinas de escrever REMIGTON e CORONA em pagamentos combinados. Escrevam a Meirelles, Caixa Postal 1096. (G 26678) O

ENJOOS DE MAR — Evitam-se e curam-se com a Baccharina mentholada. A' venda á rua 1º de Março n. 10 — Alfredo de Carvalho & C. Vidro, 3$500. (1850) S

EMPRESTA-SE dinheiro no mesmo dia, em 2 horas, a todo funccionario federal activo e aposentado, ás pensionistas do Thesouro, do montepio e meio-soldo, em geral; aos officiaes reformados da Brigada Policial e Corpo de Bombeiros e á Guarda-Civil; na rua da Constituição, 37, sob, directamente com M. de Assumpção. (G 27313)

FABRICA de oratorios artisticos — Capellas para residencias particulares. Acceita encommendas para os Estados. 73, Rua Maurity, Mangue. (G. 27108) S

FERRAGENS, tintas e louças, bacias, ferros de engommar, copos e chicaras; Bazar Villaça, rua Frei Caneca 126. Oleo para pinturas, a 1$800 o kilo, alvaiade a 2$000 oca e vermelhão a 300 e 400 réis o kilo, e todos demais artigos por menos 20 % que em outras casas. Saldo de panellas e trens de cozinha em liquidação. (G. 26340) S

GRAVIDEZ Evita-se com segurança e facilmente, sem perigo algum. Informa-se com o Dr. Théodule Wolff. Caixa Postal 412. Rio. Junte sello de 100 réis. (G 26935)

IMPOTENCIA — Espermatorrhéa, Fraqueza nas pernas, madureza, esgottamento, inappetencia má digestão, curam com a NEURODYNA. A' venda — Granado & Filhos, rua Uruguayana 91; Carlos Cruz & Comp. S. Bento, 3; America, Carioca, 25. (G. 25710) S

MME. Lloyd Arantes, recentemente chegada de Paris para onde deve regressar segunda quinzena de junho, convida v. ex. a visitar no Palace Hotel, sala 104, sua exposição de vestidos de noiva, passeio, manteaux, chapeo, lingeri fino e chapeos de luto. Preços sem competencia. (G. 27026) S

MODISTA — Faz vestidos com perfeição, por qualquer figurino, aceitam-se reformas garantindo pontualidade. Tel. B. M. 251. Rua Laranjeiras n. 147. (G 26629) S

MME. GUION, ensina o francez pratico na sua residencia ou no domicilio das alumnas. Edificio do Odeon, sala 10. (G. 25842) S

MODISTA — Mme. SA' — Pereira Franco 70 (Estacio), Villa 5191, perita em vestidos. (G 25907) S

MODISTA perita de vestidos e tailleur ensina a cortar e armar no manequim sob medida, e por figurino. Vae a domicilio, preços baratissimos. Rua Senador Euzebio n. 63, sobrado. (G 26509) S

MME. VAGUIMAR participa ás suas amigas e pessoas de sua amizade que se mudou para a rua Visconde do Rio Branco n. 523, sobrado, proximo ás barcas de Nictheroy. (G 27158) S

MME. MARIN, professora diplomada de corte, acceita alumnas. Rua Moura Brito, 48. (G. 24453) S

MACHINAS SINGER novas á prestações, troca-se compra-se. Senador Euzebio n. 97, Tel. Norte 1698. (G 25334) S

MANICURE — Systema francez, vae a domicilio, centro da cidade 3$000, pedicure 5$000. Telephone Central 1110. (G. 26088) S

MOTOR electrico, vende-se um de um decimo de cavallo, rua São Christovão, 151. (G 26883) O

MACHINAS DE ESCREVER. Officina de concertos e deposito das melhores machinas. R. da Alfandega 137, T. Norte 3450. E. Magalhães. (G 26968) S

MACHINAS SINGER em prestações mensaes; deposito rua Conde de Bomfim 200. Tijuca, chamados tel. Villa 2228. (G. 27260) S

M CAMARA — Viuvo e successor da notavel cartomante Mme. Zizina, previne que continua á rua Presidente Pedreira n. 101. Nictheroy. (G. 27405) S

NA Tinturaria Condense, Compram-se roupas usadas, Frei Caneca 26. Tel. C. 316. (G. 27071) S

Occultismo e sciencias psychicas. Os melhores livros em portuguez vendem-se na Casa Torres, á rua S. José 6, Rio. Envia-se gratis o catalogo n. 11. (G 21186)

OLARIA. Dá-se uma de empreitada para tratar Avenida Suburbana n. 2.919. (G 27299) S

PIANOS allemães a dinheiro e a prestações, na casa Sion, Cattete 7 e 9. (G 23000) O

PIANO compra-se mas particular de bom fabricante, ainda que precise concerto. Urgente. Teleph. 241 Villa. (G. 26900) S

PIANO Pleyel — Vende-se um em bom estado. Ver e tratar das 10 ás 11; rua Mariz e Barros n. 231. (G 26882) O

QUARTO ou sala. Um rapaz do commercio precisa em casa de familia de todo respeito, com urgencia. Carta neste jornal, para Souza. (G 27314) S

QUEM provar a manteiga Virgem, nunca mais quer outra. A Palmyra — Ouvidor, 149. (6819) S

REFORMAM-SE pelos ultimos figurinos os chapéos de senhora, a 3$000; beco do Rosario 2. (G 26969) S

SENHORA de fóra, viuva, com 22 annos, deseja tomar conta de uma casa de um senhor ou senhora só. Cartas á Pensão Nogueira, quarto 9. (G 27300) S

SALA independente em casa de familia de todo o respeito, aluga-se. Telephone 1611 Sul. (G 26877) E

SABÃO LIQUIDO perfumado, kilo 2$000, sem vasilhame. Alfredo de Carvalho & C. Rua 1º de Março, 10. (6757) S

TERNOS a prestações, sob medida; entregam-se na 1ª prestação. Lavradio 26. (G 27365) S

UM casal acceita uma menina para crear como filha, de 2 annos para cima; cartas neste jornal a A. Z. (G 26776) S

UMA S. que cose por figurino offerece-se para casa de familia para ser tratada como familia. Rua Barroso n. 102 Copacabana. (G 26892) S

UMA senhora viuva pede a uma pessoa de recursos a quantia de 200 mil rs. para ser paga conforme se combinar. Rua Barroso n. 102, Copacabana. (G 26891) S

UMA senhora séria e de confiança deseja encontrar collocação em casa de familia de tratamento e de respeito, para dama de companhia, costurando perfeitamente roupas brancas, vestidos e roupas para creanças de ambos os sexos; quem precisar fará o favor de escrever para o "Correio da Manhã", iniciaes M. P. C. (G 26888) S

UMA moça séria, sem compromissos, com pratica de officina, deseja encontrar uma casa de familia para costurar e que possa residir; quem desejar dirija-se á travessa dos Araujos n. 12. (G 26908) S

UM casal de respeito precisa de dois commodos com entrada independente e pensão, em casa de familia nas mesmas condições. Cartas nesta redacção, a F. M. (G 27315) S

Funccionarios publicos activos ou aposentados, diaristas com mais de dez annos de serviço. PENSIONISTAS DO THESOURO. Obtêm emprestimos nos prazos de 12, 18, 25, 30 e 36 mezes. JUROS DE 1 %. Desde 200$000 a 15:000$000. Faz-se quitações em e para qualquer Banco. Na COOPERATIVA SUL-AMERICANA, Rua Assembléa 117 — 1º andar. (G 26938)

PENSÃO — A pessoas de tratamento. Sob a direcção de senhora nortista. Rua Esteves Junior, 9, casa VI (Praça José de Alencar). (G. 27004) C

Papelaria — Artigos escolares e de escriptorio, postaes, romances, carimbos, Variadissimo sortimento a preços baratos. Na CASA TORRES, rua S. José, 6. (G 22710) S

Feridas

EMPINGENS, DARTROS, ECZEMAS, PELLADAS, MANCHAS DA PELLE, SARDAS, PANNOS e COMICHÕES, Curam-se COM A

POMADA LUSITANA

Vende-se nas boas pharmacias e drogarias. Caixa, 1$000; pelo Correio, 1$400. Deposito geral: — PHARMACIA TAVARES — Praça Tiradentes n. 62. (3653)

PONT'AJOUR E PICOT, faz-se com perfeição. Rua Sant'Anna 15. (G 25697) S

PRECISA-SE alugar uma pequena casa que tenha 2 quartos, 2 salas, chuveiro, lavador de roupa e pequeno quintal. Aluguel até 130$000. Cartas para este jornal para A. L. J. Dá-se bom fiador. (G 26758) S

Pharmacia — Compra-se uma em Copacabana que faça regular negocio, dinheiro á vista: escrever a J. P., neste jornal. (G 27112)

PONT'AJOUR e Picot, faz-se com perfeição e rapidez. Rua Sant'Anna n. 15. (G. 26203) S

PAPEIS de casamento civil e religioso; rua Buenos Aires n. 118, sala 2. (G 27330) S

PENSÃO a domicilio e á mesa. Cozinha mineira; 2 de Dezembro n. 32. (G 27250) S

ULTIMOS ANNUNCIOS

ALUGA-SE uma moça para lavar, cozinhar ou arrumar, levando em sua companhia um menino de 10 annos, que já faz algum serviço. Trata-se na R. Silveira Martins 18, Flamengo. Tem telephone. (G. 27384) D

CREADO até 16 annos, para serviços leves, precisa-se á Avenida Passos 111, A. sob. Assistencia Dentaria das 8 ás 10 da manhã para tratar. (G. 27372) D

OFFERECE-SE uma moça portugueza para arrumadeira, para casa de familia de tratamento; trata-se na Chapelaria Mattos, rua Buenos Aires 280. (G 27362) D

PRECISA-SE e uma menina para tomar conta de uma creança de 2 mezes; paga-se bem; rua Presidente Barroso 100. (G 27379) A

PRECISA-SE de uma boa cozinheira á rua de S. José n. 8, 2º and. (G 27394) B

PRECISA-SE rua Silveira Martins 18 um pequeno de 12 a 13 annos para serviços leves. (G 27383) D

PRECISA-SE de bons pintores de liso e um bom fingidor. Rua dos Arcos n. 26. (G 27407) D

Dispositivo Ravaut (914)
Oleo Cinzento, Indolor
(em empôlas-seringas)
Strychnofer, Serum-Tonico.
Stannoxyl, Tratamento de estaphylococcos, Furunculos, etc. — ROBER & CARRIÈRE, Paris. Pedir literatura dos unicos agentes no Brasil, H. MILLET & J. ROUX. Caixa postal 1865, Rio de Janeiro. (Rua da Quitanda n. 3). (7301)

VESTIDOS finos de 250$ a 500$, por 50$, 70$, 90$ e 150$, e chapéos finos de 25$ por 6$, 9$, 12$; ternos de casaca, smoking, frack, a 80$, 90$, 150$; grande liquidação. Rua Evaristo da Veiga 60. (G 27168) S

3$000 é só lavar e reformar chapéos Chile, Panamá, feltro, etc.; no beco do Rosario 2, largo de S. Francisco. (G 26969) S

SALA DE FRENTE

Aluga-se uma com mobilia e serviço, em casa de familia. Rua da Relação n. 40. (G. 26.934)

IMPOTENCIA

Cura radical sem uso de remedios em sua propria residencia.

DR. M. T. SANDEN

RUA DA QUITANDA 51 — 1º andar — sala 2 — Rio de Janeiro — Caixa Postal 903. — Prospectos e informações gratis, verbaes ou por carta, das 10 da manhã ás 6 da tarde. (G 26951)

Professores e professoras

AULAS de pratica commercial e bancaria, arithmetica, calculo, cambios, escript. merc., tachygraphia e correspondencia. E. "VELOX", largo de S. Francisco, 36. (G 26998) Z

AULAS DE DACTYLOGRAPHIA — Ensino pelo methodo toque (Touch Method.) R. da Gratidão 48, M. Tijuca. (G 26543) Z

AULAS DE TACHYGRAPHIA — Rua da Gratidão 48, Muda da Tijuca. (G 26544) Z

AULAS — Mathematica, linguas, etc. 5$. Admissão á E. Normal, Pedro II e concursos. Theophilo Ottoni 155, esq. Uruguayana. (G 27160) Z

ARITHMETICA, portuguez e preparatorios em geral, ensino rapido e garantido em aulas particulares, applicação maxima no minimo tempo. R. Senado 36, teleph. 867 Central. Preços reduzidos. (G 27248) Z

AULAS de pratica commercial e bancaria. Arithmetica, calculo, cambios, escript. mercantil e tachygraphia. Escola VELOX, largo de S. Francisco, 36. (G 26766) Z

AULAS — Preparatorios e concursos — Linguas, mathematica e sciencias naturaes, taxa de conjunto, 25$ mensaes. Prof. dr. Washington Garcia, fundador do Curso Propedeutico e autor de varios trabalhos didacticos. Ambos os sexos. Aulas diarias. Das 4 horas ás 7, rua da Quitanda n. 47, sala 10. O mez da matricula é gratuito. Ha tambem aulas particulares em horas combinadas. — Enviam-se prospectos. (G 26954) Z

AULAS diurnas e nocturnas. Curso primario, preparatorios e habilitação de candidatos para concurso nas repartições publicas, a 5$, 10$ e 15$ mensaes, á travessa do Senado 14. (G 26961) Z

AULAS DE INGLEZ. O sr. dr. Bradley, professor de inglez, póde ser procurado em seu escriptorio, Av. Rio Branco 179. (G 26936) Z

BACHAREL com pratica de magisterio, prepara candidatos para concursos e exames no Pedro II e Escola Normal, port., latim, franc. etc. Rua dos Andradas n. 125. (G. 27278) Z

CURSO COMMERCIAL do "Gymnasio Olavo Bilac" — rua Barão de Iguatemy 57 (P. da Bandeira). Confere diploma e colloca o diplomado, bem, no Commercio! O melhor corpo docente! Mensalidades menores que em qualquer outro estabelecimento! Ambos os sexos! (G. 27403) S

CURSO especial de preparatorios, para exames finaes e concursos. Rua Barão de Iguatemy 57. (P. da Bandeira) "Gymnasio Olavo Bilac". Mensalidades baratissimas. (G. 27404) S

CONCURSOS para Bancos; Pessôa habilitadissima, com exercicio num importante estabelecimento bancario desta capital, prepara candidatos a empregos em bancos, para o que dispõe de largo tirocinio e grande pratica de ensino Largo S. Francisco 36, sala 4, das 8 ás 10 e das 17 ás 21. (G. 26408) L

DACTYLOGRAPHIA — Escrever á machina, com os dez dedos e sem olhar o teclado. Curso completo em 40 lições, 30$, ficando o alumno apto a executar quaesquer trabalhos, como dactylographo de escriptorios commerciaes. Matriculas de 1 ás 8 da noite, com o prof. Gonçalves Filho, á rua Riachuelo n. 54, sob. (G 26500) Z

DACTYLOGRAPHIA, sem olhar para o teclado, com os dez dedos, em 30 lições, 10$. Theophilo Ottoni 155, esq. Uruguayana. (G 27161) Z

EXPLICAÇÕES de mathematicas elementares e superiores pelo prof. engenheiro Teixeira da Fonseca, ex-alumno da Univ. de Bruxellas, na residencia dos alumnos e na sua, Laranjeiras 60. (G. 27367) Z

ENSINO — Portuguez, francez, escripturação mercantil, arithmetica e calculos em aula especial de um ou dois alumnos; pagamento adeantado; rua do Hospicio n. 178, 1º andar. Prof. J. A. MENDES. (G. 26993) Z

ENSINO PRIMARIO — Professora que exerce o magisterio publico, lecciona, a domicilio, em sua residencia ou acceita proposta para collegio, nos bairros de Botafogo, Gavea, e Copacabana, o curso primario prepara para admissão ao Gymnasio e E. Normal.
Cartas a I. C. C. Posta Restante, Agencia, rua da Passagem, Botafogo. (G. 27258) Z

ESCRIPTORIO — Aluga-se no centro elementar e superior, arith. alg. geom. trign. chim. physica e H. Natural, rua dos Andradas n. 125. (G. 27279) Z

ENSINA-SE escrever á machina, curso rapido, com 10 dias, 10$ por mez. S. José 8. (2º andar). (G. 27093) Z

ESCOLA ROYAL DE DACTYLOGRAPHIA, FUNCCIONA NO EDIFICIO DO CINEMA AVENIDA. (G 26876) Z

FRANCEZ e INGLEZ — Falar e escrever em curto prazo. ESCOLA "VELOX", largo de S. Francisco 36. (G. 26996) Z

INGLEZ, Franc., Port. Escriptur. Mercantil, reunidos 20$. Com Dactylog., mais 6$. Piano, mais 2 preparatorios, 40$. Profess. 1ª ordem. Inform. r. Costa Bastos, 45, ou Tel. C. 256. (G. 26343) Z

INGLEZ

Garante ensinar praticamente, em cinco mezes. 10$ mensaes. Informações á rua Sete de Setembro n. 183, 2º andar. (G 26763) Z

INGLEZ — Mr. Rodger (americano) — Ensina este idioma todos os dias, das 6 da manhã ás 10 da noite; preço modico; rua da Alfandega n. **199**, sobrado. Tel Norte 4657. (G. 26750) Z

LER e escrever — Rapaz, preparado e empregado no commercio, ensina a ler e escrever a preços baratissimos. Cartas, neste jornal a J. A. C. (G. 27335) Z

LECCINA-SE piano pelo methodo do Inst., preço modico, r. do Cattete 88, 2º andar. Tel. B. M. 2009. (G. 26044) Z

LECCIONA-SE pratica e theoricamente, portuguez, francez, inglez, allemão e arithmetica, em classes e particularmente, vae-se a domicilio. Fazem-se traducções em originaes dos mesmos idiomas e confeccionam-se trabalhos dactylographicos a preços razoaveis. Rua Bella Vista n. 41, Engenho Novo. (G. 26147) Z

MATHEMATICA, Physica, Chimica e H. Natural. Av. Mem de Sá 37 (sob.) Telep. C. 2092. (G 27281) Z

PROFESSOR — Senhor, para lições elementares de portuguez; rua da Lapa n. 96. (G 27215) Z

PROFESSORA de piano, solfejo e theoria; rua Theophilo Ottoni n. 32, 2º andar. (G 27201) Z

PROFESSOR de piano, portuguez e francez, dá lições em casas particulares ou numa externato. Preços modicos. Teleph. Sul. 2886. (G 27346) Z

PROFESSOR Barbosa, lecciona portuguez, francez e arithmetica, a preços modicos; rua da Alfandega n. **199**. Tel. N. 4657. (G 25703) Z

PROFESSORA de canto, diplomada pelo I. N. de Musica. Rua dos Araujos n. 18, tel. 5705 Villa. (G 26780) Z

TACHYGRAPHIA. Quem até hoje necessitava gastar uma hora em escrever, vae encontrar na tachygraphia meios de fazer o mesmo trabalho em 15 minutos; podendo empregar os 45 minutos economizados, ou em novos estudos, ou ainda em qualquer exercicio que lhe seja necessario. A pessoa que saiba bem portuguez, aprenderá com muita facilidade a escrever 60 a 80 palavras por minuto, no prazo de 3 a 5 mezes, matriculando-se no curso do prof. Gonçalves Filho. As mensalidades são de 10$ e 15$; matriculas e informações de 1 ás 9 da noite, á rua Riachuelo 54, sob. (G 26580) Z

VIOLINO, piano e bandolim. Professor: rua Didimo XXXI. (Villa Ruy Barbosa). (G 26749) Z

MEDICOS

Diabete, tuberculose, arterio-sclerose e syphilis, seu tratamento. Dr. J. Andrade. Visconde Rio Branco, 31, sobrado, das 12 ás 3 horas. (8297)

DR. CARMO PEREIRA — Molestias internas, molestias de creanças e syphilis. Das 12 ás 15 horas, á rua 1º de Março n. 10, Tel. 1537. Res.: rua Club Athletico n. 33. Tel. Villa **4109**. (G 26824) R

Molestias das Senhoras — Dr. Octavio de Andrade, especialista dos hospitaes da Europa, trata de suspensão, hemorrhagias uterinas, corrimentos, ovarios, etc., sem operações e sem dor. Nos casos indicados pela sciencia evita a concepção, sem prejudicar a saude. Rua Sete de Setembro n. 186, das 9 ás 11 e de 1 ás 4. Telephone 1.591, Central. (G 27240)

Dr. Caetano Jovine

das Faculdades de Medicina de Napoles e Rio de Janeiro.

Tratamento moderno e sem operação de molestias das senhoras, vias urinarias, pelle, syphilis, gonorrhéa chronica, estreitamentos urethraes, cystite, hydrocele, hemorrhoidas.

De 1 ás 5 da tarde. Rua S. José n. 56. Teleph. C., 2155. (7920)

DR. A. MONTEIRO — Medico — Parteiro — Operador. Com 19 annos de pratica, sendo seis de estudos nas Universidades de Lyão e de Genebra e nos principaes hospitaes de nove paizes da Europa. Applica e fornece por 30$ o verdadeiro 914 allemão, que recebeu. Após a terceira viagem á Europa, reabriu consultorio gratis, para propaganda, das 10 á 1 e das 3 ás 7 da noite, á rua Marechal Floriano n. 55. (G 20012) R

Para a cura da Gaguez e demais perturbações da palavra e da voz (voz infantil no homem, etc.), pelos processos do Prof. Gutzmann, de Berlim.

Dr. Augusto Linhares.

especialista nas doenças da garganta, nariz e ouvidos, com longa pratica nos Hospitaes da Europa; Ex-assistente dos profs. Killian, Passow e Bruhl, Chefe de Clinica desta especialidade na Policlinica Geral do Rio de Janeiro.

RUA 7 DE SETEMBRO, 186, das 2 ás 5 hs. (8016)

Dr. Alvino Aguiar

Pulmões, estomago e rins — Tratamento das anemias, esgotamento nervoso, etc. — Consultorio: rua S. José, n. 51. Telephone, 5868, Central. Residencia: travessa do Torres, 17. Telephone, 4265, Central. (4000)

Doenças dos Olhos

DR. RODRIGUES CAO', com longa pratica dos Hospitaes de Paris — Consultas: S. José 61. — De 2 ás 4. Tel. 4625, C. (1887)

DOENÇAS DO ESTOMAGO, INTESTINOS, FIGADO E NERVOSAS — *DR. RENATO DE SOUZA LOPES, docente na Faculdade. Exames pelos raios X, do estomago, intestinos, coração, pulmões, etc. R. S. José 39, de 2 ás 5, ás terças, quintas e sabbados. Res. Rua Voluntarios 33.* (384)

INSTITUTO 914 Allemão Chegaram seu tubos — Fornece e applica o legitimo por 30$, incluindo exame de urinas, coração, etc., e por mais 15$, as 15 injecções especiaes para completar a cura. Medico com seis annos de estudos da especialidade na Europa; cura garantida da syphilis e venereo; 10 á 1, e 3 ás 7 da noite. Consultas gratis: 55, Marechal Floriano. (G. 17208) R

MOLESTIAS internas e nervosas — Electricidade medica — **Syphilis** Tratamento radical da **Hysteria, Neurasthenia, Epilepsia,** Insomnia, Dores de cabeça. **Impotencia, Aneurysmas,** Paralysias, do movimento e da sensibilidade e verrugas. — Largo da Carioca, 12 — Telephone, 4711, C. — Das 2 ás 5. **Prof. Dr. Eutychio Leal** (5919)

UTERO ovarios, rins, bexiga, urethra — Corrimentos, hemorrhagias — Dr. Raul Rocha, especialista, com 10 annos de pratica — 7 de Setembro 195, das 9 ás 12 e das 2 ás 6. (6412)

DENTISTAS

DENTADURAS — Concertos rapidos e garantidos por mais quebradas que estejam e por preços razoaveis, no laboratorio do dr. Silvino Mattos — rua Uruguayana n. 3. (G 26084) R

J. ALVES DA CUNHA — Cirurgião dentista pela F. de M. do Rio de Janeiro, recentemente chegado de Philadelphia (Estados Unidos), onde praticou na grande Universidade de Pensylvania; dará consultas, á rua da Carioca, nas segundas, quartas e sextas, á tarde. Serviço prothetico feito com presteza e perfeição. English Spoken. (G 26729) R

OFFICINA — Prothese dentaria — trabalhos rapidos preços sem competencia. Sete de Setembro n. 176. Tel. Central 4790. (G. 26932) R

SNRS. DENTISTAS — Compra-se um gabinete installado, no centro da cidade, em sobrado que só tenha um andar e entrada independente. Trata-se no largo da Carioca n. 11, loja, com o sr. Peçanha. (G 26985) R

CONTRA-PLACAS para faces de Steell a 15$000. R. 7 de Setembro n. 176. (G. 26932) R

LUPERCIO DESCHAMPS, cirurgião-dentista — Trabalhos perfeitos pelos ultimos processos. Dentes artificiaes, bridges, dentaduras, pivots, coroas, etc. em poucas horas. R. Sete de Setembro 176, sob. (G. 26933) R

DENTES! após as extracções dentarias, usar ROZORAL. Evita as hemorrhagias, inflammações e dôres post-operatorias.
ROZORAL é o melhor desinfectante da bocca e dos dentes, inteiramente inoffensivo. The Dental. Largo da Carioca 11. (G. 26050) R

DENTADURAS duplas — superior e inferior — com ou sem molas de ouro, das mais aperfeiçoadas e indispensaveis á boa mastigação e ao embellezamento da bocca. Durabilidade garantida. Preços razoaveis. — No consultorio electro-dentario, do Professor **DR. SILVINO MATTOS, á rua Uruguayana, 1 e 3,** canto da rua da Carioca, em frente ao largo da Carioca; das 7 horas da manhã ás 5 da tarde, todos os dias. — Telephone 1555 — Central. (G 26987) R

DR. SILVINO MATTOS — Extracções absolutamente sem dor, a 5$; dentaduras a 5$ cada dente; concertos em dentaduras a 10$; obturações a 5$; trabalhos garantidos e pagamentos a prestações; á rua Uruguayana 3, esquina da rua da Carioca; das 7 da manhã ás 5 da tarde; telephone 1.555, Central. (G 26986) R

DENTISTAS — Vende-se um bom consultorio, contendo: cadeira Wilkerson, novo modelo, quasi nova; um motor electrico, moderno; uma cuspideira de fonte, pia, armario e outras miudezas por 1:200$000; trata-se no largo da Carioca n. 9, 1º andar, com Antenor Costa. (G. 27347) R

DENTISTA — Aluga-se um consultorio 3 vezes por semana, rua do Theatro 7. (G. 26947) R

DENTISTA. Vende-se barato uma combinação (mesa e braço) e um encosto, para cabeça. Inf. Dr. Pinto R. Sete de Setembro n. 162. (G. 26917) R

DENTISTAS — Vendem-se, uma optima cadeira Wilkerson, penultimo modelo; um motor electrico; um quadro electrico; uma cuspideira de fonte, completamente nova; um motor de pé; mesa e braço, um armario, na cadeira de viagem; um vulcanizador e muitos outros artigos, no largo da Carioca n. 9, 1º andar, com Antenor Costa. (G. 27347) R

O DR. SILVINO MATTOS reforma e concerta, em horas, com garantia e a preços razoaveis, dentaduras de vulcanite ou ouro, por mais quebradas que estejam, bem como trabalhos de ponte, etc.; na rua Uruguayana n. 3. (G 26983) R

BERALDO CUNHA — Chapas, bridge work, coroas e demais trabalhos. Das 10 horas da manhã, ás 5 da tarde. Rua dos Andradas, 85. (G. 21856) R

CADEIRA. Compra-se uma, Inf. 162, Rua Sete de Setembro, Dr. Pinto. (G. 23613) R

DENTISTA pelo systema norte-americano, J. Oliveira. Acceita pequenas prestações mensaes. R. Andradas n. 85, sobrado, esq. G. Camara. (G. 21855) R

DR. I. TAVARES, tratamento dos dentes sem dor, das 9 ás 22. Tel. V. 5406. P. da Bandeira rua Mariz e Barros 107. (G. 25606) R

DENTISTA. Vendem-se um motor e um vulcanizador em perfeito estado Andradas 46. (G 27209) R

DENTISTA — Dr. Aldo Cunha — Tratamento rapido, garantido e completamente sem dor; por preços modicos. Faz pela technica norte-americana chapas, bridge-work e os demais trabalhos. Gabinete com installação electrica moderna. R. Andradas, n. 85. (G. 21834) R

PARTEIRAS

GRAVIDEZ Evita-se, usando os Pessarios MATER-RENDELL são inoffensivos, commodos e de effeito seguro e antiseptico, usados a mais de 20 annos, marca registrada, preço de caixa 4$. Acha-se á venda em todas as Drogarias. Dep.: R. Uruguayana 91, pedidos do int. a Reis & Cia., R. Gral. Camara 110, sob. (G 24113) Y

PARTEIRA Mme. IORI

Tendo pratica dos hospitaes da Europa, trata de molestias de senhoras e attende chamados a qualquer hora. Consultas das 10 ás 4. Tambem se pintam cabellos com preparado novo.
Praça da Republica n. 84. Tel. Norte 6160. (G 27377) Y

PARTEIRA ENFERMEIRA — Mme. Cravo, ha sete annos nos hospitaes da Europa e faz partos, trata de molestias do utero e suspensão, por um processo rapido; preço sem egual; consultas gratis; na rua Fernandes n. 19, estação do Engenho Novo. Participo que ás terças, quintas e sabbados dou consulta á rua do Rezende 153. Tel. Central 505, das 11 ás 4. (G 24850) Y

PARTEIRA e enfermeira diplomada, Mme. Elvira, 17 annos de pratica, faz partos e trata suspensões, preço sem egual; consultas gratis da 1 ás 4. Andradas n. 149. Tel. Norte 4779. (G 23748) Y

PARTEIRA. Mme. Palmyra trata de molestias de senhoras e suspensão por um processo rapido e garantido; consult. e resid. av. Gomes Freire n. 127, sobº. Telep. C 4777. (G 22305) Y

SENHORAS Partos — Molestias das Tratamento dos abortos e suas consequencias, dos corrimentos, das colicas utero-ovarianas e das regras irregulares e prolongadas. Assembléa 54, 12 ás 18. Serviço do dr. Pedro Magalhães, Teleph. 1009, Central. (G 25517) S

Dermicura para comichões, empingens, frieiras, darthros, (não é pomada) eczemas, espinhas e brotoejas. A' venda em toda parte. Dep. Ger.: Drogaria Leal, R. S. Pedro 156 e Pharmacia Acre, R. Acre 38. Vidro 2$000. (G 20751)

GONORRHEA e suas complicações. Cura radical por processos seguros e rapidos. Dr. JOÃO ABREU, das 11 ás 20 horas. Teleph. 5803, N. Rua de S. Pedro (0681)

SYPHILIS e suas consequencias. Cura radical injecções completamente INDOLORES, de sua preparação. App. 606 e 914. Assembléa n. 54, das 12 ás 18 horas. Serviço do dr. PEDRO MAGALHÃES. Telephone 1009 C. (G 25516) S

REMEDIOS

Quando necessitarem não comprem sem verificar os preços da DROGARIA TEIVE, á rua Buenos Aires n. 114, em frente á rua Gonçalves Dias. (5399)

PHARMACIA

Precisa-se de um pratico de conducta afiançada; rua Bella de São João n. 13. (G. 27.337.)

Inventarios e liquidações

Tratam-se com a maior rapidez; á rua Buenos Aires 118, sala 2. (G. 27.340.)

Margeador lythographo

Precisa-se de um bom gravador lythographo; paga-se bem. Na A. Relevographica, rua S. Pedro n. 17. (G. 27.349.)

Dinheiro em 2 horas

Pensionistas do Thesouro, a funccionarios publicos, activos e aposentados, em geral; guarda civil, agentes e commissarios de policia, Telegraphos e Correios. Prazo de 20, 30 e 36 mezes. Juros modicos. Fazem-se quitações para todos os Bancos, tambem sobre hypothecas; na avenida Passos n. 92, 1º andar. (G. 27.318.)

Quarto mobilado

Moço estrangeiro precisa quarto independente, decentemente mobilado em casa discreta no centro da cidade onde não tenha outro inquilino. Cartas a X. V., nesta folha. (G. 26.902.)

QUARTO

Dois moços decentes e modestos desejam alugar um quarto independente entre as estações do Rocha e Sampaio, de preferencia na rua Vinte e Quatro de Maio ou proximidades. Cartas a I. M. V. M. (G. 26.914.)

Cachorros Setters

Vendem-se lindos perdigueiros Setter Irlandez e Laverack, sendo um com um anno de edade e outros de dois mezes. Com o sr. Mello, á rua da Assembléa 62 (Fon-Fon). (G. 26.913.)

Vales dos cigarros "Veado"

Compra-se qualquer quantidade de vales de cigarros marca Veado e paga-se bem. Rua S. Clemente 48, loja. (G. 26.911.)

FAZENDA

Vende-se uma entre Mendes e Martins Costa, com mais de 100 alqueires de terras, podendo ser vendida toda ou parte. Informações no cartorio do dr. Damazio, rua do Rosario n. 114, com Alarico. (G. 26.910)

Dactylographo

Precisa-se de um com boa calligraphia, conhecendo inglez e francez. Carta manuscripta neste jornal a S. I. V. (G. 26.922.)

Terrenos em Santa Thereza em prestações

Vendem-se lotes com linda vista para o mar em prestações mensaes desde 70$000. Trata-se com o engenheiro Jenö Jerman, á avenida Mem de Sá 301. Phone Central 2648. (G. 27.331.)

AVISO

Julio Lopes avisa que a rifa de seu revolver foi transferida para o dia 12. (G. 26.989.)

A Navalha de Segurança Gillette

É Um Apparelho Completo de Fazer a Barba, para Homens

A NAVALHA de segurança GILLETTE é o apparelho mais completo e mais simplificado de quantos existem.

O modo de usal-a é tão simples que não requer prévio conhecimento para com ella se fazer a barba. E' bastante segurar a navalha naturalmente e barbear-se. Não ha o incommodo de estar constantemente afiando e assentando o fio.

O duplo gume agudo e cortante das laminas GILLETTE poderá fazer-vos a barba por diversas vezes consecutivas. Requer apenas um pouco de attenção. Sendo feita de um aço especial, de rija tempera, seus gumes conservam o fio durante muitas operações seguidas.

O uso diario da GILLETTE conserva a vossa face em perfeitas condicções. Sentireis ineffavel gozo com o ardor juvenil que ascende á face, após ter feito a barba com uma GILLETTE.

Todas as innumeras imitações de GILLETTE são sem o menor valor. Para se assegurar da legitimidade, procure pela marca registrada n'um diamante, que se acha gravada em todas as navalhas e laminas. O vosso fornecedor terá o maior prazer em vos supprir com uma verdadeira.

GILLETTE SAFETY RAZOR COMPANY, Boston, E. U. da A.

Nova York — Chicago — São Francisco

Fabrica e Escriptorio Canadenses, Montreal, P. Q.

Londres — Paris — Bruxelas — Genebra — Amsterdam — Copenhagen
Milão — Madrid — Shanghai — Petrogrado — Buenos Ayres — Sidney
Rio de Janeiro — Tokio — Salonica — Calcuta — Singapore

Navalha de Segurança Gillette

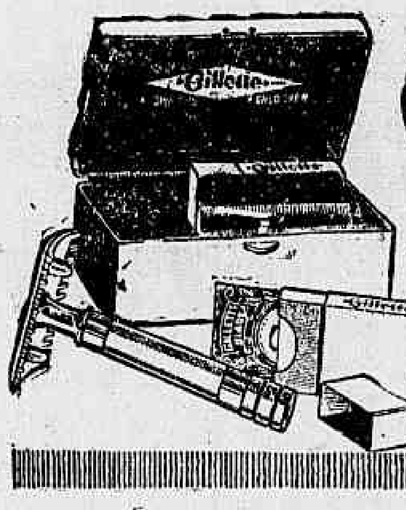

Não precisa ser afiada
Nem assentada

Fabricada nos E.U.da A.

Gillette

Conhecida em todo o mundo

(8326)

Hemorrhoidas ?

A milagrosa pomada "MANOELINA" cura infallivel para as hemorrhoidas, allivio instantaneo, cura certa em seis dias, por mais chronica que seja, sem operação, approvada pela Directoria da Hygiene sob n. 111. Vende-se na Pharmacia Popular, avenida Gomes Freire n. 55. Tel. Central 4.009. (G. 21.233.)

Terras á venda

Vendem-se em Bananal, a duas leguas da Estrada de Ferro Central, 800 a 1000 alqueires de terras superiores para cultura e criação. Tudo em pastos e mattas. Para melhores informações com o capitão Francisco Ramos Nogueira, Bananal, Estado de S. Paulo. (G. 25041.)

GONORRHÉAS

Antigas ou recentes curam-se em poucos dias e sem dieta, com o uso da **INJECÇÃO RICORD,** modificada pelo Pharmaceutico José Teixeira Dantas.
PREÇO 2$000
Fabrica: Praça Tiradentes n. 40, e nas drogarias de J. M. Pacheco, Rodolpho Hess e Granado & Filhos. (G 26814)

ARTISTA PINTOR

Precisa-se de um socio para uma empreza industrial, com pequeno capital. Rua Senador Euzebio n. 206, sobrado. (G. 27.265.)

NOVA IGUASSU'

CHACARA DE RECREIO E RENDIMENTO — VENDE-SE

Vende-se em Nova Iguassu', a 1 hora da capital, á beira da E. F. C. B. e a 7 minutos da estação uma chacara de laranjeiras, cujas fructas tem sido vendidas no pé e sem trabalho algum, por 6 contos de réis e cujo custeio não vae além de 300$. Tem além da casa de morada, outra, cujo aluguel dá para o custeio. Optimo local para creação de gallinhas. Para quem tiver emprego ou negocio no Rio, apura o custo em dois ou tres annos. Ver e tratar com o seu dono, José Maria Carriça, no logar, em frente á casa da turma da E. F. C. B. (G. 26772)

MACHINAS

Vende-se tupia, serra circular e fita, desempeno e desengroço, apparelho, esmeril, tico-tico, tornos automaticos para madeiras, para cabo de vassouras, furar, ponção, tornos, polias, etc.; na rua General Camara n. 176. (G. 27.269.)

Casa David Ferro

Tem á venda lindissima collecção de bolsas, meias e pelles para senhoras e senhoritas.

R. 7 Setembro 124 (19952)

SALA DE FRENTE

Em casa de familia distincta, aluga-se uma espaçosa sala com tres janellas de frente, a senhor só e de todo o respeito. Ver e tratar á rua Taylor n. 26 — Lapa. (G. 27.283.)

Padaria Carioca

Pão Familia K.º 760

RUA LARGA, 116 (8317)

CHACARA

Para recreio, com casa no alto, arejada e saudavel, com seis quartos, varanda, cosinha e mais dependencias, grande pomar com fructas diversas e outras plantações, vende-se por preço de occasião; para dar mais informações peço endereçar para esta folha a Chacara. (G. 27.251.)

FAZENDA

Vende-se uma perto da Barra do Pirahy, (suburbio da E. F. C. B.), com 50 alq. geom. de boas terras em pastos de gordura roxo completamente cercados, vargens para lavoura e capoeiras, casa de morada, paiol, ranchos currães e outras bemfeitorias, 50 cabeças de gado leiteiro, 80 ditas de porcos, 3 animaes de sella e arreios, 2 poldros, moveis, ferramentas etc. Clima saluberrimo. Preço .... 65:000$000. Mais informações, e photographias, á rua da Alfandega n. 88, com o sr. Alberto. (G. 26760)

Casa em Icarahy

Vende-se uma boa casa em Icarahy, proxima aos banhos de mar e em rua transversal á praia, tendo: tres quartos, duas salas, cozinha, banheira esmaltada e quarto para empregados, com jardim na frente e varanda ao lado. Informa-se á rua da Uruguayana 10, sobrado, ás terças, quintas e sabbados. (G. 26.924.)

FAZENDA

Vende-se uma, cafeeira e criar, de 300 alqueires de terras de 1ª qualidade, na melhor zona do Norte de S. Paulo, a 9 kilometros de Taubaté, com boa estrada de rodagem.
Tem 50 alqueires em mattas com madeiras de lei, 35 alqueires em pastos, casas para colonos, tulhas, etc. esplendida casa de morada, moderna com jardim e capella, custou 25 contos, 200 mil pés de cafeiros, 82 bovinos e cavallares, 5 carros de bois e 2 trolys.
A fazenda não tem morros, é formada de terrenos ondulados com mais de 20 nascentes dagua e cortada por um ribeirão de força hydraulica de 14 cavallos com 7m, de queda perto da morada; tem terras especiaes para café, canna, fumo, algodão e arroz. O informante, Francisco de Castro Naplos. Taubaté. (G. 26755)

AÇOUGUE

Vende-se um no centro da cidade; vende diario um boi com 240 kilos; tem contrato de sete annos, ficando o inquilino quasi de graça e moradia para familia. Trata-se com o sr. Almeida, rua Visconde Rio Branco n. 16, loja. (G. 27.368.)

PIANO

Familia que se retira, vende um importantissimo, peça de luxo, para concerto, com 88 notas, cordas cruzadas e cepo metalico, ultimo modelo allemão, de reputado autor. Rua Aristides Lobo n. 75. (G. 27.364.)

Peptol fortificante e digestivo. CURA: dyspepsias, neurasthenias, inapetencia, anemia, fraquezas, prisão de ventre. Em todas as pharmacias e drogarias e na drogaria Pacheco. Fabrica: Bd. 28 de Setembro, n. 326. (G 26821) S

Vermifugo França

Lombrigueiro infallivel e inoffensivo e de effeito rapido, indicado por notaveis medicos. Depositarios no Rio, Drogaria Laz. Rua General Camara 117, e no Estado do Rio, na Drogaria Barcellos, rua Visconde do Rio Branco 23. Nictheroy. (7210)

Lenha e carvão

Vende-se matta virgem com muita madeira de lei e capoeirões, perto de Nictheroy, servido pela Estrada de Ferro Maricá. Tambem se vende as casas e terras. Tratar com o proprietario á rua S. Francisco Xavier 417. (G. 27.318.)

FUNDIDORES

Precisam-se, habilitados, na rua Acre 74, officina. (G 27234)

Cachorros "Collies"

Vende-se um casal legitimo, com pedigrées; o cachorro é escuro (raríssimo): na rua General Roca 201, das 8 ás 11 horas da manhã. (G. 26.885.)

PILULAS **VIRTUOSAS**

Curam em poucos dias a molestia do estomago, figado ou intestino. Estas pilulas, além de tonicas são indicadas nas dyspepsias, prisões de ventre, molestias do figado, bexiga, rins, nauseas, flatulencias, máo estar, etc. São um poderoso digestivo e regularisador das secreções gastro-intestinaes.
A' venda em todas as pharmacias. Vidro 1$500, pelo correio 1$700. Depositario: Drogaria VICTOR RUFFIER & C.ª; rua S. Pedro, 123 — Rio de Janeiro. (4894)

Moveis e pianos

Compram-se casas mobiladas e mais objectos usados, sempre as maiores offertas; telephonar a 5671, Central; Rua do Lavradio 126. (G 25890)

BOM EMPREGO DE CAPITAL

Precisa-se de um socio, homem ou senhora, com o capital de 20 a 30 contos, para desenvolvimento de uma fabrica de perfumarias, de grande futuro, com excellentes e acreditadas marcas registradas. Cartas para este jornal a J. A. (G. 26733)

GONORRHÉAS !...

TRATAMENTO GRATUITO
ESP. SANTO, 20. (G 27310)

2º ANDAR

Aluga-se o da rua Rodrigo Silva n. 14, excellente para escriptorio de companhia ou casa commercial. Trata-se no primeiro andar, das 11 horas da manhã ás 6 horas da tarde. (G. 26.942.)

PRATICO DE PHARMACIA

Precisa-se de um de conducta afiançada, ordenado 70$000, casa e comida. Para informar na rua Luiz de Camões n. 14, loja, das 3 ás 4 horas, com o sr. Joaquim. (G. 26.926.)

Peitoral Marinho

Cura

Grippe	Asthma
Pneumonia	bronchites
Coriza	Coqueluche
Constipações	Resfriados

Peitoral Marinho

Cura

Purgações nos ouvidos	Tosse
Catarrho	Influenza
Laringites	Hemoptise
Dores no peito	Calafrios
Dores nas costas	Rouquidão

Peitoral Marinho

é o melhor tonico e o mais energico desinfetante das vias respiratorias

— **Algumas colheres de Peitoral Marinho, provar-vos-hão !!!** 8320

QUARTOS

A casal sem filhos, precisa-se de um mobilado, com ou sem pensão em casa de casal sem filhos, nos bairros Cattete ou Botafogo. Cartas nesta redacção a Camargo. (G. 27.114.)

Molestias da pelle

de qualquer especie e caracter, por mais antigas que sejam: garante-se cura radical: mme. Medina, rua do Lavradio n. 182, loja; o remedio é externo. Telephone Central n. 4... (8104)

ASCARIDOL Expelle os vermes e dá vigor ás creanças. Na opilação, applicam-se 3 doses — uma de 15 em 15 dias. Fabrica-se no Rio de Janeiro.

N. 1 para as creanças de 1 anno	N. 4 para as creanças de 4 annos
N. 2 " " " de 2 annos	N. 5 " " " de 5 annos
N. 3 " " " de 3 annos	N. 6 " " " de 6 até 12

(G 27288)

ACTOS FUNEBRES

Miriam Romer

(FALLECIDA EM MENDES)

Benjamin Romer e irmãos participam aos seus amigos e parentes que mandam celebrar uma missa de trigesimo dia pelo descanso eterno de sua inesquecivel mãe MIRIAM ROMER, hoje, quarta-feira, 2 do corrente, ás 9 1/2 horas, no altar-mór da egreja de S. Francisco de Paula, e desde já se confessam agradecidos. (G. 26.997.)

Alfredo de Lima e Souza

(*Laboratorio Nacional de Analyses*)
(4º ESCRIPTURARIO DA ALFANDEGA DO RIO DE JANEIRO)

Os funccionarios desta repartição fazem celebrar missa de trigesimo dia por alma de seu bom e saudoso collega ALFREDO DE LIMA E SOUZA, amanhã, quinta-feira, 3 do corrente, ás 9 horas, na matriz de Santa Rita, e para assistirem a esse acto religioso convidam a familia, os demais parentes e amigos do finado. (G. 27.375.)

Emilia Martins Freire

Filhas e demais parentes de EMILIA MARTINS FREIRE communicam aos parentes e amigos que a missa de sexto mez será rezada sexta-feira, 4 do corrente, ás 9 horas, na egreja da Lapa dos Mercadores. Desde já agradecem. (G. 26.909.)

Julieta ten Brink Rodrigues

Antonio Belmiro Rodrigues e filhos, irmão e cunhados, Leopoldo ten Brink e filhos, demais parentes, ainda dolorosamente consternados com o passamento de sua pranteada esposa, mãe, cunhada, filha, irmã e parente JULIETA TEN BRINK RODRIGUES, profundamente agradecidos a todos que os acompanharam em tão rude transe, convidam os seus parentes e amigos para assistirem á missa de setimo dia que será celebrada no altar-mór da egreja de S. Francisco de Paula, ás 9 1/2 horas de sexta-feira, 4 do corrente, hypothecando desde já a sua gratidão aos que comparecerem a esse acto de religião e caridade. (G. 26.928.)

Antonio Ferreira Pires

(NICOTE)

Maria Toledo Pires e filhos, dr. Harold Costa Lima, senhora e filhos, participam aos seus amigos e parentes o fallecimento, hontem, ás 12 horas, de seu querido esposo, pae, sogro e avô ANTONIO F. PIRES (Nicote), e communicam que o enterro será hoje, ás 11 horas, devendo sair o feretro da rua Estacio de Sá n. 69, 2º andar, para o cemiterio de S. João Baptista. Desde já agradecem penhorados áquelles que comparecerem a esse acto de caridade. (G. 26.992.)

Dr. Luiz Gonçalves Carneiro

Olga Gertum Carneiro e filhos, Antonio Gonçalves Carneiro e esposa, José G. Carneiro, Dr. Ernesto G. Carneiro, Tenente Albino G. Carneiro (ausente) e Carlos G. Carneiro, mulher, filhos, paes e irmãos do pranteado DR. LUIZ GONÇALVES CARNEIRO, ainda profundamente abalados com o seu prematuro desapparecimento, vêm por este meio agradecer a todos que os acompanharam neste duro transe, convidando-os tambem para assistirem á missa de 7º dia, que será rezada hoje, quarta-feira, 2 do corrente, ás 10 horas, na matriz da Candelaria, pelo que de ante-mão se manifestam penhorados. (G 26728)

FLORICULTURA BARBACENA

Assembléa 113. T. 1837, C. Corôas e Palmas de flôres naturaes por preços modicos. (1843)

Felicio José e familia convidam as pessoas de sua amizade para assistirem á missa que mandam rezar amanhã, quinta-feira, 3 do corrente, ás 7 horas, na egreja matriz desta cidade, por alma de seu pae, fallecido em 1917, em Monte Zilano. Desde já se confessam gratos. — Mar de Hespanha, 8 de maio de 1920. (G. 27.095.)

Elisa Alves de Almeida

Francisco José de Almeida, Deolinda Alves de Almeida, João, Guilhermina, Rachel (ausentes), Alvaro, Bernardino, Antonio, Jovelina e Marietta mandam rezar hoje, quarta-feira, 2 do corrente, ás 9 1/2 horas, no altar-mór da egreja do Carmo, uma missa pela alma de sua filha e irmã ELISA, e pedem ás pessoas de suas relações o seu comparecimento, confessando-se, desde já, agradecidos. (G 27343)

GUARANA' MAUÉS

Tratado com Hygiene!
Sem cheiro de Tabaco!

na Rua do Rosario, 96

CASA GUARANA'. (7296)

XAROPE DE SÃO BRAZ

Cura tosse em 24 horas. Infallivel na asthma COQUELUCHE e tuberculose; vidro, 2$500. Em todas as pharmacias e drogarias. Depositos: Rua Marechal Floriano, 55; Uruguayana, 91; casa Huber, e drogaria Barcellos, em Nictheroy. (7412)

DINHEIRO

Empresta-se em duas horas, sem certidão, sem fiador, a funccionarios federaes, activo aposentados, reformados, (Brigada e Corpo de Bombeiros) Guarda Civil, Telegraphos, Correios, Pensionistas do Thesouro, Policia Maritima, Commissarios, Escreventes e todo e qualquer empregado da Policia Civil, Institutos Benjamin Constant, Surdos Mudos, Musica, Pedro II, Alienados e em geral a todas pessoas que recebam pela 1ª Pagadoria do Thesouro Nacional. Prazo de 10 a 36 mezes. G. Cantanheda. Avenida Passos 9, 1º andar, Proximo ao Thesouro, das 10 ás 5 horas. (G. 27127)

TORNEIROS

Sendo muito habilitados em mecanica, precisam-se na rua Acre n. 74, officina de Rocha Passos & Comp. (G. 26.067)

Lulú Pomerania

Vende-se baratissimo uma cadellinha preta, com tres mezes, muito pequena; rua General Caldwell n. 78. (G. 26.961.)

GYMNASIO DE DANSA

FUNDADO EM 1903

Avenida Passos 123 — Canto da rua Marechal Floriano — Pajarete-Leque — Tel. Norte 616

Dirigido pelos conhecidos professores directores Americo Carãuta e Herculano Lobo. Danças antigas e modernas, methodo facil e rapido. Funcciona diariamente das 19 ás 22 1/2 horas. Lições especiaes, particulares, a qualquer hora do dia. Unico que tem salão reservado para theoria de passos. Assignatura com trinta lições, 12$000. (G. 25.971.)

ALUGAM-SE

Dois quartos sem mobilia a moços do commercio ou pessoas decentes; á rua do Senado 241, 2º andar, direito. (G. 26.974.)

CHACARA

Vende-se uma excellente com casa: á rua d. Marciana 65, Botafogo. Trata-se na mesma. (G. 26.935.)

FAZENDINHA

Vende-se no Estado do Rio, perto de Nictheroy e da estação da Estrada de Ferro Maricá, excellentes terras em mattas virgens, capoeirões e lavoura. Grande casa de morada, dependencias, casas para colonos e negocio. Agua de cachoeira canalizada e abundante. Bom clima e muito saudavel. Tudo bem conservado. Trata-se com o proprietario á rua S. Francisco Xavier n. 417. Telephone Villa n. 3.662. (G. 27.319.)

QUARTO

Aluga-se um bom quarto mobilado com ou sem pensão, para rapaz de tratamento. Casa saudavel e arejada. Rua Mira Mar n. 1, Curvello, Santa Thereza. Dez minutos da cidade. (G. 27.304.)

PHARMACIA

Vende-se por ter de se retirar o proprietario e provadamente conceituada; boa moradia para familia, negocio urgente. Drogaria Central, rua Assembléa n. 71. (G. 27.302.)

SANTA THEREZA

Zu vermieten ein reich möblirtes Haus mit Garten und herrlicher Aussicht auf die Bucht. Gefl. Offerten unter C. B. No. an die Expedition ds. Blattes. (G. 26.887.)

... no entanto, o legitimo GUARANA' MAUÉS só é encontrado na Charutaria Pará, R. Ouvidor 120 Preço do Bastão... 2$000 (7351)

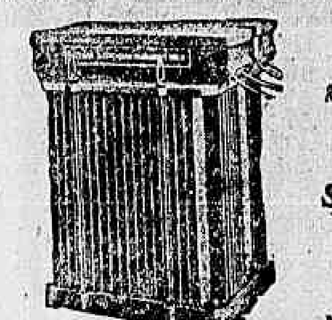

Companhia Paulista de Material Electrico

RUA DE S. BENTO N. 55 — Caixa n. 459 — SÃO PAULO.
RUA DE S. JOSE' N. 76 — Caixa n. 886 — RIO DE JANEIRO.

STOCK PERMANENTE:
Transformadores Tri-phasicos
de 3 a 100 KVA. Para todas as voltagens.

Materiaes electricos em geral, dynamos, motores, isoladores, lampadas, centros technicos — apparelhos telephonicos — Fios de cobre nú e isolado, etc. (5013)

"915 Homœopatha"

EM TABLETTES

Dynamisação em primeira centesimal do 914 (Neo-Salvarsan), pelo pharmaceutico Theophilo de Andrade. Cura radicalmente a SYPHILIS em todas as suas manifestações, taes como: rheumatismo, feridas, manchas da pelle, eczemas, empingens, espinhas, escrophulas, darthros, erysipelas, bubões, tumores, etc. Não tem dieta. Preço 2$500. Granado & C., Casa Pacheco, Casa Huber e rua Uruguayana, 91. (4566)

Sala e quarto

Aluga-se em casa de familia de todo o respeito, uma sala e quarto a casal sem filhos ou cavalheiro de tratamento. Rua 2 de Dezembro n. 114, sob. (G. 26798)

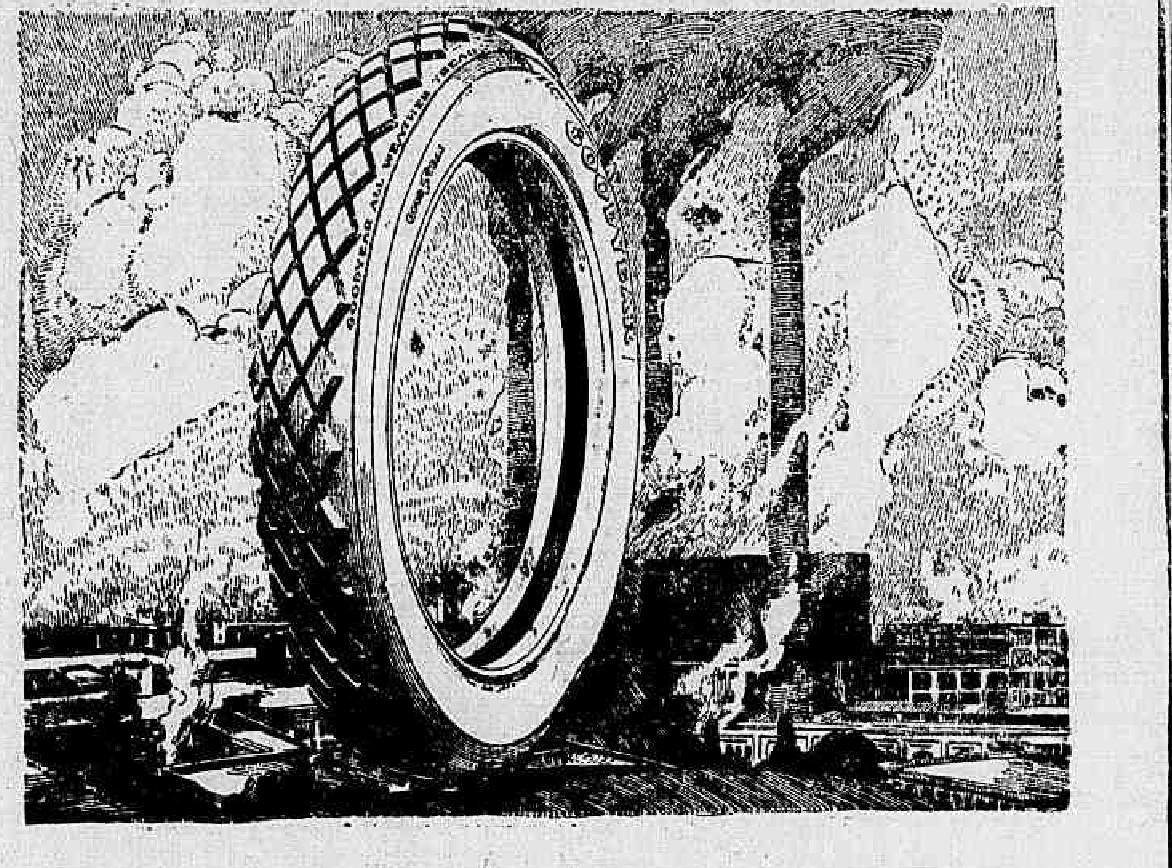

OS METHODOS GOODYEAR PARA CONSTRUIR MELHORES PNEUMATICOS

Desde que se estabeleceu a fabrica Goodyear ha muitos annos passados, a maior porção da sua energia foi incansavelmente dedicada ao melhoramento dos pneumaticos.

Hoje, a somma de invenções da Goodyear e os beneficios derivados para os consumidores estão incorporados aos pneumaticos Goodyear que V. S. compra.

O aperfeiçoamento da lona foi um dos primeiros progressos nos pneumaticos Goodyear.

A base desta lona é de fibras de algodão bruto — não o commum — mas o algodão longo, fórte e excepcional do Egypto.

Esta fibra de algodão é conhecida em todo o mundo pela sua duração e qualidades de resistencia.

A Goodyear não se satisfez sómente em comprar este algodão. Exigiu a uniformisação da qualidade.

Comprou plantações de algodão e muitas centenas de hectares de terra e, por meio de processos scientificos provados, produziu o algodão Egypcio da mais fina qualidade.

Esta é uma das razões porque os productos Goodyear são os mais empregados pelos automobilistas através de todo o mundo.

THE GOODYEAR TIRE & RUBBER Co. OF SOUTH AMERICA

RIO DE JANEIRO: Av. Rio Branco, 253.
S. PAULO: Rua Florencio de Abreu, 108

GOODYEAR (8320)

Feridas e tumores

De qualquer especie ou caracter, garante cura radical, mme. Medina, á rua do Lavradio 182, loja; o remedio é externo. Telephone Central n. 4257. (8104)

FORD

Vende-se um inteiramente novo, muito melhorado, licenciado e no mais perfeito estado de funccionamento. Rs: 2:900$000. Telephone Ipanema n. 554. (G 27236)

IMPOTENCIA

espermatorrhéa, neurasthenia, estreitamento urethraes, molestias das senhoras, das vias urinarias, syphilis, hydrocele. Tratamento *electro-medico especial*, rapido, certo, pelo DR. CAETANO JOVINE, da Faculdade de Medicina de Napoles e habilitado por titulos da do Rio de Janeiro. — Consultas de 1 ás 5. Rua S. José 56. sob. Tel. 2185, Central. (6912)

MACHINAS DE ESCREVER

Underwood e Remington, vendem-se em perfeito estado, sr. Jorge, rua Theophilo Ottoni 83, sobrado. (G. 27137)

PEDREIROS

Precisa-se de alguns nas obras de Mesnda Curty & Comp., á rua General Canabarro. Exposição de Bovinos. (G. 27226)

PARA MOAGEM DE CANNA

Engenhos assim, o que ha de mais solido, perfeito e rendoso e por preços sem competencia, na casa

Fonseca Loureiro & Humberto
Ruas: Viscонde de Itaborahy, 63 e Theophilo Ottoni, 1 (8165)

CURA infallivel da COQUELUCHE

SALVAE VOSSOS FILHOS COM COQUELUCHINA

Evitae o contagio da terrivel doença com a COQUELUCHINA

A' venda em todas as pharmacias
DEPOSITARIOS:
Campos Heitor & C.
35 - URUGUAYANA - 35 (3687)

Lampadas externas com braço, para electricidade, 15$000
Rua 7 de Setembro, 161 (7889)

FOGÃO

Vende-se um grande fogão para hotel ou restaurante. Trata-se na rua Buenos Aires n. 206, das 9 ás 4 horas da tarde. (G 26746)

CHACAREIRO

Precisa-se de um perfeito chacareiro. Trata-se na rua do Hospicio n. 206, das 10 ás 12 horas. (G 26745)

A. COSTA ARAUJO

Rua da Constituição n. 78
Junto á Praça da Republica
Telephone: Central 4450
MADEIRAS E MATERIAES DE CONSTRUCÇÕES
Completo sortimento de madeiras serradas em todas as comprimentos, grossuras e qualidades.
— Preços modicos — (874) (1358)

Pianola Steck

Com musicas estante e cadeira, vende-se inteiramente nova de particular á rua Haddock Lobo n. 30. (G. 26829)

Casa mobilada

Aluga-se uma em rua transversal á Avenida Atlantica em Copacabana; informações pelo telephone Sul 1169. (G. 26736)

Gramophone

Vende-se, corda dupla, com 80 chapas. Valor 600$ por 180$. Rua Misericordia 104, sobrado. (G. 26769)

Desnatadeira

Da melhor marca Americana, movida a mão, capacidade 350 litros por hora. Vende-se a preço baratissimo. Rua Saude 63. (G. 27126)

SEPOL

(Elixir dentifricio)

O melhor para hygiene da bocca. E' de sabor agradavel, que uma vez usado, será sempre o preferido. Deposito: Voluntarios 245, Buenos Aires 9, Perfumaria Avenida e em todas as Pharmacias e Perfumarias (G 24178)

Neurasthenia—Esgotamento nervoso

Falta de memoria, phosphaturia, convalescencias das molestias, curam-se com o uso do HEMATOGENOL, de Alfredo de Carvalho. E' extraordinario o seu consumo e os attestados expontaneos dos que tem feito uso. A' venda em todas as pharmacias do Rio e dos Estados. — Depositarios: Alfredo de Carvalho & C.ª, —Rua 1º de Março 10. (G. 4013)

Tratamento rapido, radical, racional e scientifico DAS FERIDAS

A SANTOSINA (pomada seccativa) é o remedio aconselhado para o tratamento rapido, radical, racional e scientifico de qualquer ferida nova ou antiga.

A SANTOSINA desfaz as carnes esponjosas, madurece e faz rebentar os bubões venereos, os panaricios, os unheiros, os anthrases e os tumores de qualquer especie, sem ser preciso rasgal-os a ferro, impede-os de gangrenar, cicatrizando-os radicalmente.

Cura as chagas ou ulceras, os golpes e as cortaduras.

Desincha as inchações, taes como as erysipelas, as pernas inchadas, restituindo-as ao seu natural.

Cura as empingens com bolhas, vermelhidão ou destróe e ás sarnas.

A comichão desapparece em poucas horas com a applicação desta pomada.

Cura as hemorrhoides externas, allivia como por encanto o prurido ou comichão desesperada no anus e desfaz completamente os tumores hemorrhoidarios ou mamillos. Cura as queimaduras.

Esta pomada é muito fresca, não exige resguardo e deixa trabalhar. Preço 2$500. Pelo Correio, 3$500.

A' venda em todas as pharmacias, drogarias e nos depositarios: — PERESTRELLO & FILHO, á Rua Uruguayana, 66. — Casa A' GARRAFA GRANDE. (3217)

BANHEIRA

Vende-se por 25$. Rua Misericordia 104, sobrado. (G. 26771)

Doenças do pulmão

— Dr. F. Catão, do Hospital dos Tuberculosos, Docente da Faculdade de Medicina do Rio de Janeiro; 58, Sete de Setembro; consultas, das 14 horas em deante. Teleph. 4992, Central. (4843)

DINHEIRO

Empresta-se, na avenida Passos 32, sob., por promissoria. (G. 27239)

BEXIGA, RINS, PROSTATA, URETHRA, DIATHESE URICA E ARTHRITISMO

A UROFORMINA, precioso antiseptico desinfectante e diuretico, muito agradavel ao paladar, cura a insufficiencia renal, as cystites, pyelites, nephrites, pyelo-nephrites, urethrites chronicas, catharro da bexiga, inflammação da prostata. Evita o typho, a uremia, as infecções intestinaes e do apparelho urinario. Dissolve as areias e os calculos de acido urico e uratos.

Nas pharmacias e drogarias. Deposito: Drogaria Giffoni — Rua Primeiro de Março n. 17. (5483)

BORLIDO MAIA & C.

CASA FUNDADA EM 1878.

Unicos depositarios do cimento inglez "WHITE" e BROTHERS", tinta hygienica OLSINA e DERMAPHTHOL, para matar o carrapato do gado.

Telephone 274 — RUA DO ROSARIO 55 - 58 (4053)

ESCRIPTORIO

Aluga-se um, de frente, 1º andar, na Avenida Rio Branco n. 103, esquina de Rosario, trata-se no Café Mourisco. (G. 26872)

Cabo de aço

De 66 metros de cabo 5|8 em perfeito estado, vende-se a preço de occasião. Rua Saude 63. (G. 27124)

ANEMIA

DEBILIDADE, NEURASTHENIA
CONSUMPÇÃO, CHLOROSE
CONVALESCENÇA

Hémoglobine
VINHO E XAROPE **Deschiens**

Todos os Medicos proclamam que esto Ferro vital do Sangue CURA SEMPRE. Restitue saúde, força, belleza a todos. Muito superior á carne crúa, aos ferruginosos, etc. — PARIS. (7409)

Vergalhão de 3|8

Vende-se 3.000 kilos com 11 metros e 60 centimetros de comprimento novo e 1.000 kilos de 1|2 na rua Clapp n. 54 T. 3822 Central. (G. 27121)

SALAS DE FRENTE

Alugam-se tres esplendidas salas de frente á rua Uruguayana n. 95, canto da rua Senhor dos Passos. Trata-se na loja das 10 ás 11 1|2 ou das 5 1|2 ás 6 horas. (G. 27128)

NUNCA!

medico algum ou cirurgião-dentista trahir a sua consciencia, prescrevendo para a *efficaz hygiene da pharynge, da boca e dos dentes* preparados que não fossem os controlados pela *Saúde Publica*: "*Elixir* Calmettina" e "*Pasta* Calmettina". A' venda em toda a parte. Agente geral: S. Pinto Leite — 96, Rua Sete de Setembro — Rio — *Grandes descontos para revenda.* (6459)

Mme. Canencia

Massagista, manicure e cabelleireira. Culto da belleza Grego Oriental. Avenida Central n. 138, 1º andar. Chamados pelo phone Central n. 3.494. (G. 18.942.)

MANUFACTURA NACIONAL DE ARTEFACTOS DE BORRACHA

Rua do Lavradio 70 a 74 — Tel. Central 5357

Borracha em lençól, valvulas, arruelas, juntas, tubos, tubos WESTINGHOUSE, mangueiras, mangotes, etc.

Peças sob medida a preços modicos. (8065)

SEM INJECÇÕES — Gono-celle

SEM INJECÇÕES

Cura-se em poucos dias a Gonorrhéa ou outro qualquer corrimento com o uso do GONOCELLE; não tem dieta nem affecta aos intestinos. E' em tablettes, por isso torna-se facil seu uso. Preço 2$000. Deposito, Sete de Setembro 61 — CASA HUBER. (4886)

FERRAL

ANEMIA-CHLOROSE. Preço: 3$500

A' venda em todas as pharmacias e drogarias. (5599)

Moedas de prata

Compram-se moedas de prata antigas; paga-se oito por cento; das rua S. José n. 65, loja. (G. 27.035.)

ENCERADOR

Calafetação e enceramento em assoalhos. Antenor Corrêa; na avenida Passos n. 92, loja. Tel. Norte 5830. (G. 27223)

DINHEIRO

Empresta-se de 200$ a 100:000$000, sobre promissorias endossadas; trata-se com o sr. Gastão, das 2 ás 4 horas, no Parque Hotel, na praça da Republica 211. (G. 27.076.)

Pensão Estrangeira

Tem mobilados quartos e tratamento de primeira ordem; preços sem competencia. Rua Santo Amaro n. 39. Cattete. Tel. Beira Mar 1702. (G. 25.620.)

Legitimas laminas Gillette

Duzia, 3$800; meia duzia, 1$900; tres laminas 1$; uma lamina, 360 réis; so na rua da Carioca n. 28, Irmãos Aceta. (7.003.)

Cães e gatos...

cavallos, bois e outras especies de animaes, quando atacados de lepra, sarna, gafeira, darthros, piolhos, bernes, bicheiras e carrapatos, são rapida e radicalmente curados com o SABÃO DOGUE. Faz renascer o pello.

Lata 2$500 — Pelo Correio 3$500

Deposito geral á rua Uruguayana n. 66

PERESTRELLO & FILHO.

Casa A' GARRAFA GRANDE. (3219)

Cabello corrido

Até nas pessoas de cor

Por mais crespos ou ondulados que sejam os cabellos, até mesmo nas pessoas de côr, ficam lisos, com o uso continuado do LYSODOR — Preço *3$000* — Pelo Correio *4$000*.

Deposito geral á Rua Uruguayana n. 66.

PERESTRELLO & FILHO.

Casa A' GARRAFA GRANDE. (3215)

INSTITUTO OPTICO CASA MADUREIRA — EXAME DA VISTA GRATIS — 95 RUA 7 SETEMBRO (4846)

Sementes de capim catingueiro ou gordura roxo

Vendem-se novas, A' RUA DO OUVIDOR, 57—Casa da India. (3820)

"Tranquillidade"

COMPANHIA DE SEGUROS

Mudou-se para a rua Primeiro de Março n. 20, 1º andar. (G. 27.014.)

PHARMACIA

Offerece-se um bom pratico de pharmacia com longa pratica. Telephone Central n. 361. (G. 27.084.)

HEMORRHOIDES

recentes ou antigas, seccas ou sangrentas; garante cura radical mme. Medina, rua do Lavradio, 182, loja; o remedio é externo. Tel. Central 4257. (8104)

ERYSIPELA E ECZEMA

por mais antigas que sejam, garante cura radical mme. Medina, á rua do Lavradio n. 182, loja; o remedio é externo. Telephone Central n. 4257. (8104)

CUIDADO COM A SAUDE!!!!

Percevejos são os transmissores de innumeras doenças perigosas!

TITUS 13 applicado uma vez, cada tres mezes, eliminará por completo os insectos e suas larvas. Encontra-se em todas as Drogarias. Preço 1$500. (2780)

Todos os brasileiros devem ler a **Historia da Independencia**, de Carlos Maul

Assignatura: 35$000 — Pedidos ao edito H. Redó y Gubán, Avenida Rio Branco, 117 — 2º andar — sala 13 — RIO 26807

CLINICA CIRURGICA

Dr. Crissiuma Filho, membro da Academia e cirurgião da Santa Casa, com longa pratica e frequencia dos hospitaes da Europa, dispondo de instrumentos e installações apropriadas, trata com especialidade as doenças dos apparelhos urinario e da geração do homem e da mulher. Tratamento especial dos estreitamentos da urethra e hydroceles sem operação cortante, dos tumores do ventre e seios. Cura radical das hernias, hemorrhoidas e fistulas. Operações em geral.

Consultas com hora marcada diariamente, ás 14 horas. Rua Rodrigo Silva, 2. Encarrega-se de embalsamentos. CASA DE SAUDE DR. CRISSIUMA FILHO. Rua do Riachuelo n. 302. (6040)

Dormitorio de peroba

Vende-se, com 5 peças, para casal, em perfeito estado, preço 450$000, á avenida Henrique Valladares 44, sob. (G. 27224)

CERA VIRGEM

Compra-se qualquer quantidade; offertas para Cunha e Silva. Rua Silveira Martins 140 — Cattete — Rio. (G. 24.289.)

MARANGA'

Vende-se uma boa casa e um terreno com outra dita principiada. Trata-se na Rua Marangá 189. (G. 26742)

GRATIS — Si quer ser feliz em negocios e em amizades, gosar saude, não perder no jogo, aprender a hypnotizar e a magnetizar, educar a vontade, augmentar a memoria, ser clarividente, conhecer a fundo a magia, livrar-se das influencias estranhas e dominal-as, vencer as difficuldades da vida e alcançar a felicidade e a paz, peça já o MENSAGEIRO DA FORTUNA. Dá-se em mão ou manda-se pelo Correio, gratis, a quem enviar este annuncio ou citar o nome deste jornal. Só para adultos e não analphabetos. Escreva para Aristoteles Italia, á rua da Misericordia 16, 1º andar, Rio, Caixa Postal, 601. Mande 1$ (sob registro), se quizer receber registrado (G 25154)

EPILEPSIA

ATAQUE DE GOTTA

Uma senhora que soffreu horrivelmente esse mal e que sarou completamente após o uso de uma formula de um especialista americano, em cumprimento de um voto, offerece essa indicação gratuitamente a quem solicitar. — Cartas a d. Alzira de Toledo Lara, rua Santo Antonio n. 104. — S. Paulo. (8.143.)

Banco Mercantil do Rio de Janeiro

67, Rua Primeiro de Março, 67

Presidente João Ribeiro de Oliveira e Souza
Director —Agenor Barbosa

Banco de Depositos e Descontos
FAZ TODAS AS OPERAÇÕES BANCARIAS (4376)

LOTERIAS

Loteria do Estado do Rio de Janeiro

Resumo dos premios da extracção de 1 do corrente.

43224	20:000$000
19294	3:000$000
32863	1:000$000
39322	1:000$000
79690	1:000$000

PREMIOS DE 200$000

67138	27447	5140	39807	65939
50212	73638	10567	14190	73192
38098	438	45477	50584	52601
56829	74512	33886	4431	39229
11691	67862	28776	71398	

PREMIOS DE 100$000

4033	7444	37822	57865	8683
51746	18431	37876	52013	33458
27350	54445	34826	25725	44618
7519	71226	63752	2919	25552
56235	70	15012	30637	35071
54266	37905	53332	11294	34667

LOTERIA — DO — Estado do Rio Grande do Sul

— Unica que distribue 75 % em premios —

ORDEM DAS EXTRACÇÕES NO MEZ DE JUNHO DE 1920

Data da extracção	Valor do bilhete	Valor da fracção	Bilhetes que jogam	Premio maior
8 de JUNHO	30$000	3$000	18.000	100:000$000
15 " "	23$000	2$300	18.000	80:000$000
23 " "	160$000	8$000	12.000	500:000$000
30 " "	30$000	3$000	18.000	100:000$000

Grande Loteria de S. João

Quarta-feira 23 do corerente

500:000$000

INTEIRO, 160$000 — VIGESIMO A 8$000

Jogam sómente 12.000 bilhetes

CASA RIO GRANDE

AGENCIA DE LOTERIAS — Attende a qualquer pedido de bilhetes — PEREIRA & COELHOS — Caixa Postal n. 169 — Rua Sachet 30 — Rio de Janeiro. (8305)

RAIOS X

Consulta com exame pelos Raios X, 20$000, para o diagnostico e tratamento das doenças do estomago, intestinos, figado, pulmões, coração, rins, ossos, etc. — Photographias, 60$000. — DR. JORGE A. FRANCO, 15 Largo da Carioca. de 1 ás 6, todos os dias. Tel.: C. 2128. (4893)

COPACABANA

Vende-se por preço razoavel, com ou sem mobilia, o predio da rua Constante Ramos n. 29. Ver e tratar no mesmo, das 12 ás 17 horas. Telephone Ipanema n. 852. (G. 24.517.)

Sobrado no centro

Aluga-se o primeiro andar do predio da rua Uruguayana 84, com 3 escriptorios, servido por elevador. Informações na loja, com o gerente da Casa Atlas. Trata-se na rua S. Pedro 218, com o sr. Fragata. (G. 27164)

DOENÇAS DOS RINS — OPERAÇÕES SEM CHLOROFORMIO — CURA RADICAL DAS HEMORRHOIDES, sem absoluto soffrimento para o doente e sem chloroformisação. Methodos modernos na cura da "GONORRHEA. RAIOS X ao diagnostico. DR. VON DOELLINGER DA GRAÇA, da Santa Casa e da Beneficencia Portugueza. Ex-alumno da Universidade de Berlim, com estudos na America do Norte. Mem de Sá n. 10. A's 3 1|2 horas da tarde. Tel. 4810, Central. (4291)

Cartões postaes

Chegou o mais bello sortimento em seda, crepon e glacés, unico representante no Brasil que vende pelo custo. Remettem-se collecções amostras, por 30$000. Pedidos para o Pechincha. Rua Visconde Rio Branco n. 18 — Rio de Janeiro. (G.25.909.)

Creme de amendoas

O legitimo está registrado sob o numero 1.011 e traz o nome do fabricante, pharmaceutico Santos Silva. Indispensavel na toilette das damas elegantes. Embelleza o rosto, tirando-lhe as manchas e as rugas. Deposito: Drogaria Pacheco, rua dos Andradas n. 45. Preço: 2$000. (G 22352)

A Cura da Gonorrhéa Chronica

Os especialistas **Dr. Carlos Daudt** e **Dr. Valença Teixeira**, diplomados pelas Faculdades do Rio de Janeiro e Porto Alegre, com longa pratica dos hospitaes europeus, garantem a cura radical da gonorrhea aguda ou chronica, quer o caso se apresente com urina sanguinolenta, quer com as tão frequentes complicações da prostata. Não fazem uso de medicações de drogas, nem de massagens digitorectaes. Tratamento suave indolor com methodo de recente descoberta, por nós introduzido no Brasil. Avigora extraordinariamente a potencia compromettida pela molestia. Resultados optimos e apresentando centenas de casos curados. Consultas diarias das 13 ás 15 horas; RUA URUGUAYANA, 43, sobrado. — Pagamento por applicação e por preço modico. (5532)

MOSQUITOS E MOSCAS?

Extinguem-se rapidamente com as maravilhosas velas japonezas, acabadas de receber pela CASA DA INDIA — Mendes, Raupp & Martins, á rua do Ouvidor [illegible] (5820)

BELLO — UTIL — AGRADAVEL

SABONETE RIVER

Vende-se nas principaes casas de perfumarias. Fabrica: rua General Camara n. 343. Peixoto de Faria & Gavazzoni. (4012)

HOLMBERG BECH & C.ª

Rua General Camara, 102

RIO DE JANEIRO

Unicos representantes de

L. SONNEBORN SONS INC. — New York

OLEOS LUBRIFICANTES PARA INDUSTRIA, fabricas, estradas de ferro e vapores.

Productos para ACABAMENTO DE FAZENDAS DE LÃ, SEDAS E ALGODÃO.

Chas. W. Yong & C. — New York

"Parrot Brand", sabão para fabrica de tecidos e cortumes.

Companhia Progresso Mercantil

CARTA PATENTE N. 3 — 63, RUA DA CARIOCA, 63

Resultado do Sorteio realizado em 29 de Maio de 1920.

1º PREMIO	17622	Rs.	200$000
Todas as terminações em	7622	tem Rs.	100$000
" " " "	622	" "	25$000
" " " "	22	" "	5$000
" " " "	2	" "	1$000

Pedidos e informações com o agente geral — Tel. 4293, C. (G 26000)

RODA DA FORTUNA

8544

7891

4587

7268

8180

GARANTIDA 276
AGAVE 365
NOITE 826 (G 26973)

Nova Garantia. 30[illegible]
Hora 775
Real 584
Capital .... 567 (G 26062)

UNIÃO

452

Nictheroy, 1 — 6 — 1920. (G 27380)

Aguia de Ouro

141

11 — 22 — 21 — 16 (G 27468)

FLUMINENSE. . . 652
OPERARIA. . . . 237
NOITE. 477
Nictheroy, 1-6-920.
(G 27366) V. P.

Garantia Paulista

516

Nictheroy. (27350)

A Real	596-24
A Mineira ..	403- 1
A Preferida .	901- 1
A Fortuna .	670-18
Americana .	984-21

(G 26970)

Rio Mensageiro

Junto a este jornal — Entrega volumes a domicilio e recados urgentes e garantidos. Tel. Central n. 58. (G 22589)

GRANDE HOTEL

LARGO DA LAPA

Casa para familias e cavalheiros de tratamento. Optimos aposentos, ricamente mobilados de novo. Ascensores, telephone em todos os andares, ventiladores e cozinha de 1ª ordem. End. Telegr. "Grandhotel". (4897)

Chapéos chics!

Ultimas creações da Moda! Maior sortimento! Preços baratissimos!

Só na casa PEREIRA DE SOUZA
4 — Rua Gonçalves Dias — 4 (4845)

O NOSSO LEMMA sómente films de preço e qualidade

ODEON

As nossas conquistas : films modernos, montagem luxuosa

O mais elegante do Rio

Companhia Brasil Cinematographica

Não é sómente com films de qualidades que firmamos a reputação e preferencia dadas a esta Casa — Todos os nossos esforços tendem a agradar o publico que nos procura : — o conforto, o aspecto, tudo quanto cerca quem nos prefere foi estudado para dar satisfação ao publico — Um desses elementos era e é a

ORCHESTRA ANDREOZZI

ausente ha cerca de dois mezes para uma tournée artistica na viagem do «Itaquatiá» ao Sul e Norte do Brasil, e que

HOJE — fará a sua «reentrée», com um conjuncto de 12 PROFESSORES, tendo para isso organisado um esplendido

Programma de concerto

sendo tambem estreado um magnifico piano **Stenway**, adquirido nos Estados Unidos e antehontem retirado da Alfandega — uma verdadeira maravilha de harmonias.

PROGRAMMA

MATINE'E

2 horas — *Erectic* — Marcha. 2,10 — Gillete — *Ivonette* — Valsa. Films — *Ballet japonais*. Catalani — *Loreley* (ballado das Ondinas). 2,45 — Charpentier — *Napoli* (Impressões de Italia, n. 5). Wagner — *Iris* — Mascagni. Grieg — *Chanson du Printemps*. 3,20 — Brahms — *Danzas hungaras*. Verdi — *Falstaff* (grande fantasia). 3,55 — Beethoven — *II Symphonia* (andante). C. Gomes — *Schiavo* (Intermezzo). Idem — *Condor* (Preludio do III acto). 4,30 — Puccini — *Manon Lescaut* (grande fantasia). Granados — *Danzas hespanholas*. 5 horas Mozart — *Marcha turca*.

SOIRE'E

7 horas — Mendhelson — *Marcha nupcial*. Massenet — *Scenes alsaciennes* (grande suite). 7,25 — Rimsky-Korsakov — *a) Eastern romance; b) Serenade*. Chopin — *Valsa n. 2*. Verdi — *Othello* (grande fantasia). 8 horas — Wagner — *Mestres Cantores de Nuremberg* (ouverture). Durin — *Valsa n. 1*. Granados — *Las Goyescas* (Intermezzo). 8,35 — Wagner — *Tristão e Isolda* (Preludio e morte). Liszt — *Rapsodia hungara* (N. II, em fá). Humperdink — *Hansel und Gretel* (ouverture). 9,10 — Wagner — *Tannhauser* (grande fantasia). Beethoven — *V Symphonia* (andante). 9,45 — Debussy — *Rêverie*. Massenet — *Thaïs* (Meditation). Mozart — *Minuetto*. 10,25 — Schubert — *Marcha Militar*.

Tudo isto, musicas, flores, luz e alegria, para a apresentação de um film que é uma das — grandes revelações deste anno — producção da SUPER-FOX, isto é, trabalho escolhido da grande fabrica FOX FILMS,

A RAINHA DO MAR

Drama-ficção de enredo primoroso e de encenação de grande luxo, para apresentação de

ANNETTE KELLERMANN

— a mais perfeita mulher do mundo—a a interprete quasi divina dos celebres films — **Filha dos Deuses e Filha de Neptuno.**

Aqui a fantasia transporta-nos a lindas maravilhas em que o elemento feminino, em exhuberancia de seiva e mocidade, deleita-nos a vista e prende-nos a imaginação.

MUTT E JEFF fazem em UMA ROSA COM OUTRO NOME

coisas que nenhum outro «artista» poderia fazer

NOTA — Para este soberbo espectaculo as entradas custarão 1$500

CINE AMERICA — Praça Saenz Pena — HOJE — O ultimo episodio do RASTRO DO POLVO — Gladis Brockwell no drama **Illusão do Amor** e CARLITOS — **Numa estação d'aguas**

PARQUE CENTENARIO

Companhia Brasil Cinematographica

HOJE - Pela ultima vez teremos estes dois episodios de

A MASCARA SINISTRA — Um grande romance em 15 series

Exhibição 2 episodios por semana

Interpretação de 2 artistas afamados : **ANTONIO MORENO** e **CAROL HALLOWAY** que são arrojados, que desprezam a propria vida, nas scenas arriscadas destes dois episodios :

3º - O Punhal do Odio — **4º - O Laço Trahidor**

ALASKA SIBERIA

Film de Aventuras e Explorações em Terras Articas, um espectaculo sem igual ponto mais ao Norte que jamais um navio tem chegado

O Drama Eterno da Natureza

Emocionantes e arriscadas scenas de grandes caçadas no paiz do SOL DA MEIA NOITE

Um film instructivo, com a grandeza da vida e costumes nas gelidas regiões do POLO ARTICO, cujas maravilhas se apresentam agora aos olhos do publico com toda a sua realidade

A QUEDA DOS ROMANOFF

Estupenda charge pelo rei dos comicos o querido

CARLITOS

Amanhã — Amanhã

PAUL WEGENER, o grande artista allemão, nos dará

O SACERDOTE FANTASTICO

drama magnifico, em 7 partes, em que elle apparece sob a terrivel figura de COLIN — O rei dos bandidos

Extrahido da grande obra de Balzac

Baldi — Campeão Sul Americano

NO TABLADO — **A maior attracção dos sportmen**

A LUCTA ROMANA

HOJE — **HOJE**

O esperadissimo match de desafio entre :

BALDI

potente e calmo athleta brasileiro com 108 kilos, contra

BALSA

o agil e musculoso campeão hespanhol com 108 kilos

Não faltar a ver este sensacional match

Todos ao PARQUE CENTENARIO

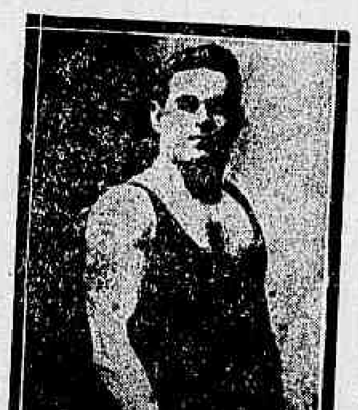

Balsa—Campeão Hespanhol

CINEMA AVENIDA

PARAMOUNT-ARTCRAFT, da Famous Players Lasky Corporation, os films mais celebres do mundo

HOJE, enfim, a obra mais admiravel, mais perfeita, mais empolgante que já tem creado o genio de Cecil B. de Mille, o mestre glorioso da moderna cinematographia

Um verdadeiro grupo de notabilidades em um «film» acima de todos os elogios

Florence Vidor, Elliott Dexter, Wanda Hawley e Theodor Roberts

Interpretes superiores desse primor, que vos offerecemos como a producção mais bella e impressionante que já vos foi dado vêr

ESPOSAS VELHAS POR NOVAS

Um palpitante problema social, desenvolvido e analysado em seis actos, da Artcraft, a marca constituida para só editar obras de indiscutivel superioridade artistica

Um programma, em summa, que bate o «record» dos maiores exitos do dia.

Uma affirmação do prestigio do Avenida que não poupa esforços para se tornar a primeira casa do seu genero do Brasil

SEMANA MESSTER N. 2 - Acontecimentos mundiaes

Breve — **«Não troqueis vossos maridos»**, sensacional resposta á primorosa pellicula que hoje exhibimos. Interpretes : Gloria Swanson e Eliott Dexter.

Não obstante o custo elevadissimo de «ESPOSAS VELHAS POR NOVAS», exhibimo-lo aos preços habituaes

Avenida Rio Branco, 168 Telephone C. 4218

CINEMA CENTRAL

Propriedade da Empreza Pinfildi

HOje — Penultimo dia deste programma — Hoje

O CRIME DO ODEON OU SABER AMAR!

Seis actos da serie de ouro Universal!

A felicidade dos casamentos consiste na deliciosa arte de saber amar!

Uma hora de proveitosos ensinamentos de que é protogonista a formosa

Fritzi Brunette

Completando o programma a engraçada comedia de

JOE MARTIN,

o macaco sabio

Macaco musical

Depois de amanhã, o estupendo film da Universal com DOROTHY PHILLIPS, em oito actos «Com direito á felicidade!»

Ainda este mez, «O Sol» de LEDA GYS e Giovanni Grasso, com musicas e canticos proprios! Um successo!

William Farnum Fox-Film Corporation

PATHE'

Fox-Film Corporation William Farnum

HOJE — Nos dominios da arte e da emoção !... — **HOJE**

Cessa a anciedade ! O mais celebre e afamado actor da arte muda :

Willam Farnum

O artista notavel, elevado, que detem em seu poder a exclusividade de sensacionar as plateias, com escala para o deslumbramento para a maravilha !...

WILLIAM FARNUM será o protagonista da melhor e da mais impressionante das suas creações :

OS LOBOS DA NOITE

7 actos da imitada e nunca igualada Fox-Film Corp. Portentosa super-producção, na qual se consagram em harmonioso conjuncto os detalhes emocionantes do enredo e nos conta as extranhas e perigosas aventuras, passadas n'um subterraneo, pelo artista calmo, digno e generoso que se debate com a sede, fome e a morte.

Vencerá ? Eis o que o film na eloquencia de quadros gigantescos e dramatizados nos dirá, atravez da impeccavel e cuidadosa technica da FOX-FILM

OS LOBOS DA NOITE

é a mais prodigiosa peça da cinematographia moderna até hoje editada, posada pelo grande tragico americano :

WILLIAM FARNUM

HORARIO : - 1 hora - 2,20 - 3,40 - 5 - 6,20 - 7,40 - 9 - 10,20

AGENCIA GERAL CINEMATOGRAPHICA CLAUDE DARLOT

HOJE - PARISIENSE - HOJE

Um dos films mais bellos e mais emocionantes do anno.

Uma rainha gloriosa do "écran", que resurge em sua luminosa gloria

A Bella Hesperia

protagonista de uma obra pungente, de uma historia cruel e passional, secundada pelo elegante e querido

TULLIO CARMINATI

Um verdadeiro "capolavoro" da TIBER, desenrolando-se em pontos pittorescos ou celebres na historia romana e italiana.

A Cidade Eterna, os seus monumentos, a sua paisagem os seus aspectos admiraveis

O ESPECTRO DO PASSADO

Um regio brinde que o Parisiense offerece ao seu publico dilecto, animado pela mais notavel das artistas da téla latina.

COMPLETANDO O PROGRAMMA, UMA PELLICULA O NATURAL

O Cinema dos grandes films!

CINE PALAIS

O Cinema do melhor publico!

HOJE

Um programma «hors ligne»:

Quasi casados!...

Brilhante comedia dramatica da fabrica famosa :

«Metro Pictures Corporation»

Protagonista :

May Alison

gloria immarcessivel do écran americano !

FOX Actualidades

Registro Incomparavel da vida universal.

Amanhã — **Amanhã**

Soberana, entre as grandes predilectas do publico :

Florence Reed

em destaque constante pelo seu talento, pela sua belleza, pela sua elegancia, em

PAGINAS DO PASSADO!

PAGINAS DO PRESENTE!

Um grande poema de infortunio enlaçando duas vidas !